

K:\Projekte-STB\16-125\102_VPL\pA-161251-21-61.dwg, VU LP1:500
 erzeugt mit **pdv**

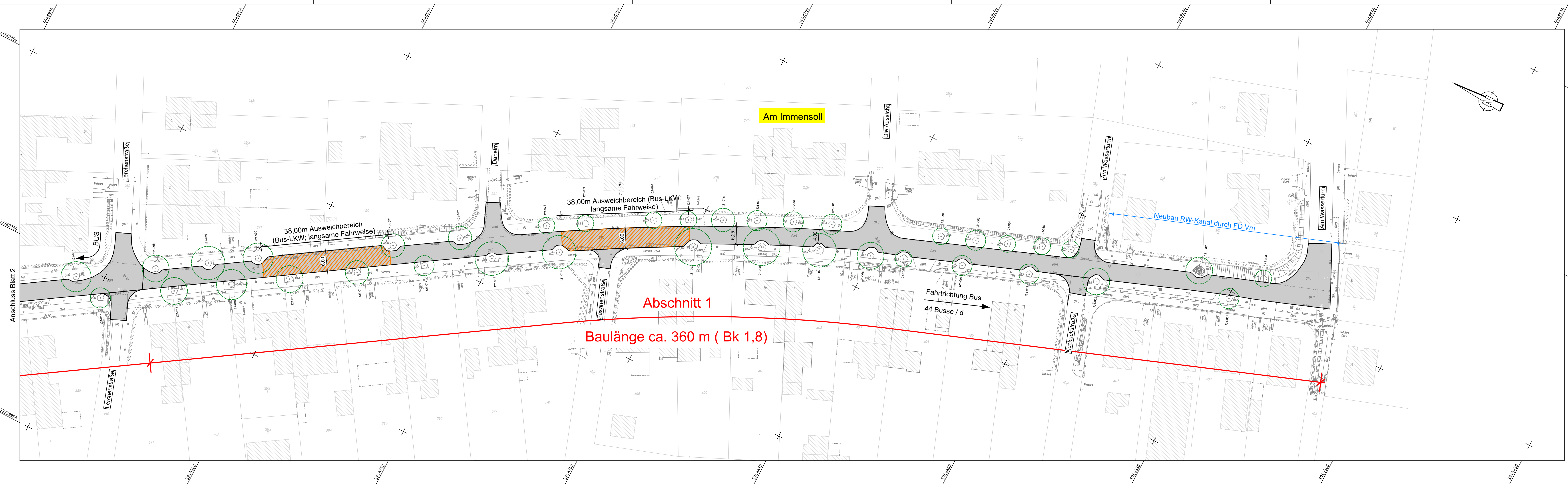

Legende

- Baubereich
- möglicher Standort für Ausweichstellen
- X Baumfällung

Index	Art der Änderung	Datum	Name

ICN Ingenieure GmbH Technologie- und Forschungspark Wilhelm-Herrmann-Str. 2 19061 Schwerin 07.08.2019 Datum	Tel./Fax 0385 55895-0 / -12 office@icn-ingenieure.de www.icn-ingenieure.de gez. J. Zimmermann Unterschrift	gezeichnet:	08/2019	B. Vollus
		bearbeitet:	08/2019	E. Gragert
		geprüft:	07.08.2019	gez. J. Zimm.
		freigegeben:	07.08.2019	gez. J. Zimm.

Landeshauptstadt Schwerin Fachdienst Verkehrsmanagement Am Packhof 2 - 6 19053 Schwerin Datum Unterschrift	Projekt Nr.:	16/1251
	VORUNTERSUCHUNG	
	Unterlage:	5
	Blatt-Nr.:	1
Index:	-	

Sanierung der Straße "Am Immensoll"	Lageplan
Maßstab:	1 : 500
Blattgröße:	1,160 x 0,297 m

Grundplan hergestellt: Vermessungs- und Geoinformationsbehörde des Landkreises Ludwigslust-Parchim und der Landeshauptstadt Schwerin Garnisonstraße 1 19288 Ludwigslust	gemessen: Jan. - Febr. 2017 Gemarkung: Neumühle Kataster (ALKIS): Höhen- und Koordinatensystem :	bearb.: gez. D. Schlicht (VT) Flur: 1 ETRS89_UTM33 DHHN 92
--	---	---

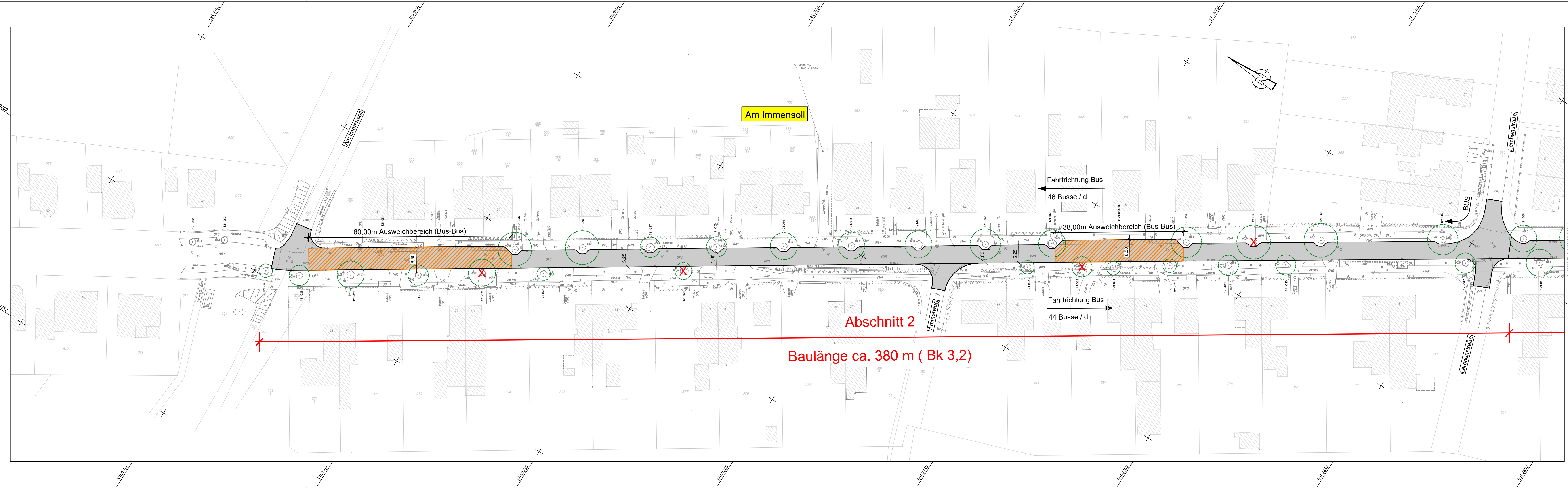

Legende

- Baubereich
- möglicher Standort für Ausweichstellen
- Baumfällung

Index	Art der Änderung	Datum	Name

<p>ICN Ingenieure GmbH Technologie- und Forschungspark Wilhelm-Herrmann-Str. 2 19061 Schwerin</p>	Datum	Name
	gezeichnet: 08/2019	B. Vollus
	bearbeitet: 08/2019	E. Gragert
	geprüft: 07.08.2019	gez. J. Zimm.
07.08.2019 Datum	gez. J. Zimmermann Unterschrift	freigegeben: 07.08.2019 gez. J. Zimm.

<p>Landeshauptstadt Schwerin Fachdienst Verkehrsmanagement Am Packhof 2 - 6 19053 Schwerin</p>	Projekt Nr.:	16/1251
	VORUNTERSUCHUNG	Unterlage: 5
	Blatt-Nr.:	2
	Index:	-
Datum	Unterschrift	

Sanierung der Straße "Am Immensoll"		Lageplan
Maßstab:	1 : 500	
Blattgröße:	1,160 x 0,297 m	

Grundplan hergestellt:	gemessen: Jan. - Febr. 2017	bearb.: gez. D. Schlicht (VT)
Vermessungs- und Geoinformationsbehörde des Landkreises Ludwigslust-Parchim und der Landeshauptstadt Schwerin Carnisonstraße 1 19288 Ludwigslust	Gemarkung: Neumühle	Flur: 1
	Kataster (ALKIS):	ETRS89_UTM33
	Höhen- und Koordinatensystem:	DHHN 92