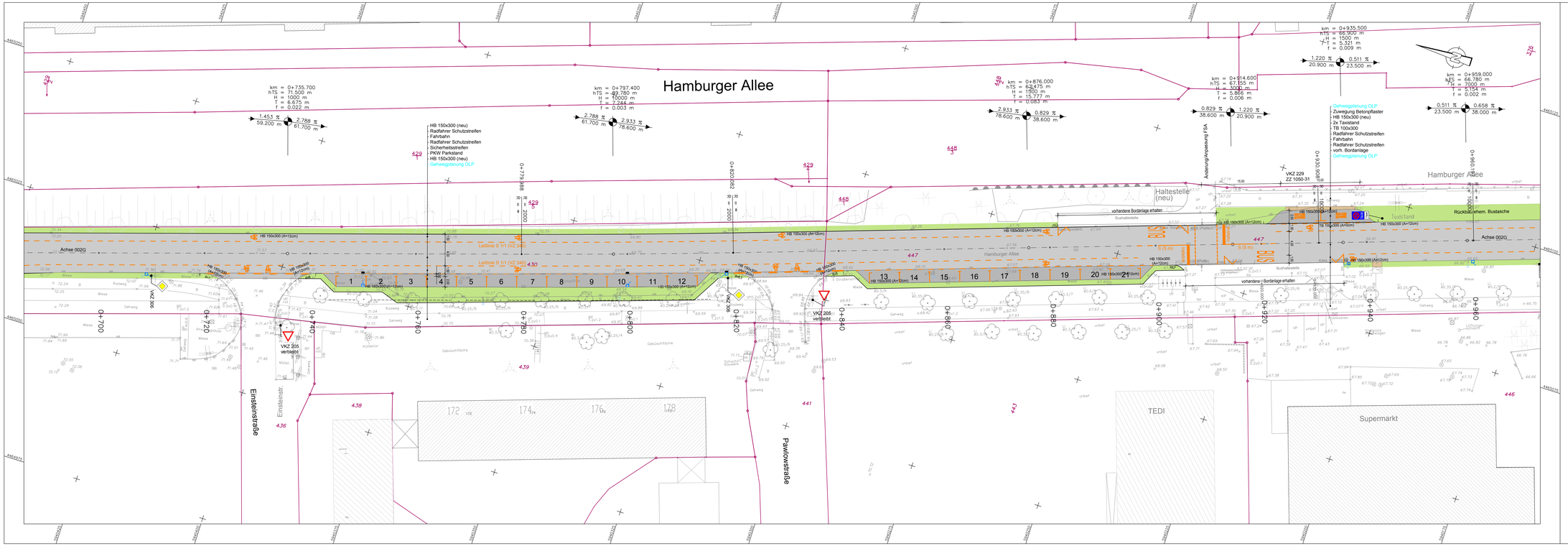

Legende

- Fahrbahn, Asphaltbauweise vollgebundener Aufbau
- Parkstände, Taxistand Asphaltbauweise
- Zufahrten, Anpassung Asphalt
- Gehweg Pflaster
- Anpassung Grünfläche
- Fahrbahnmarkierung
- Flurstücksgrenzen
- 339/2 Flurstücksnummer
- Seitenentlauf mit Anschlussleitung DN 150
- Straßenablauf 300x500 mit Anschlussleitung DN 150
- vorh. RW-Kanal

Gehwegplanung informative Darstellung
gesonderte Planung durch:
Objekt + Landschaftsplanung
Freie Landschaftsarchitekten GbR (OLP)

- Neubau
- Rückbau

Index	Art der Änderung	Datum	Name
A.	Änderung Markierung, Beginn Schutzstreifen, Erg. Sicherheitsstreifen Parkstände,	21.02.2019	Goldammer

ICN Ingenieure GmbH
Technologie- und Forschungspark
Wolfgang-Hemmermann-Straße 2
19061 Schwerin
Tel./Fax: 0385 55886-0 / -12
office@icn-ingenieure.de
www.icn-ingenieure.de

	Datum	Name
gezeichnet:	01/2019	B. Vollius
bearbeitet:	01/2019	E. Gragert
geprüft:	24.01.19	gez. J. Zimm.
freigegeben:	24.01.19	gez. J. Zimm.

24.01.2019 gez. J. Zimmermann
Datum Unterschrift

LGE Mecklenburg-Vorpommern GmbH
Bertha-von-Suttner-Straße 5
19061 Schwerin

Datum Unterschrift

Projekt Nr. : 13/1055.02
VORENTWURF
Unterlage : 7
Blatt-Nr. : 3
Index : -

Wohnumfeldverbesserung in Schwerin - Mueßer Holz

Erneuerung Hamburger Allee
zwischen Pfalzer Straße und Kantstraße
Abschnitt 2: Zufahrt Kaufland bis Kantstraße

Lageplan

Variante Stellplätze Längsaufstellung

Maßstab: 1 : 250
Blattgröße: 1,400 x 0,420 m

Grundplan hergestellt:
Vermessungsbüro
Urban + Neiseke
Alexandrinenstr. 26/27
19055 Schwerin

Stand der topographischen Aufnahme : 2005
Stand Katster : August 2014
Punktweise Ergänzung und Feldvergleich im Oktober 2014
Lagesystem S 42 83 GK-K

Kataster (ALKIS) : Stand Kataster: Aug. 2014
Höhen- und Koordinatensystem : ETRS 89 HN 76

erzeugt mit PAVIS