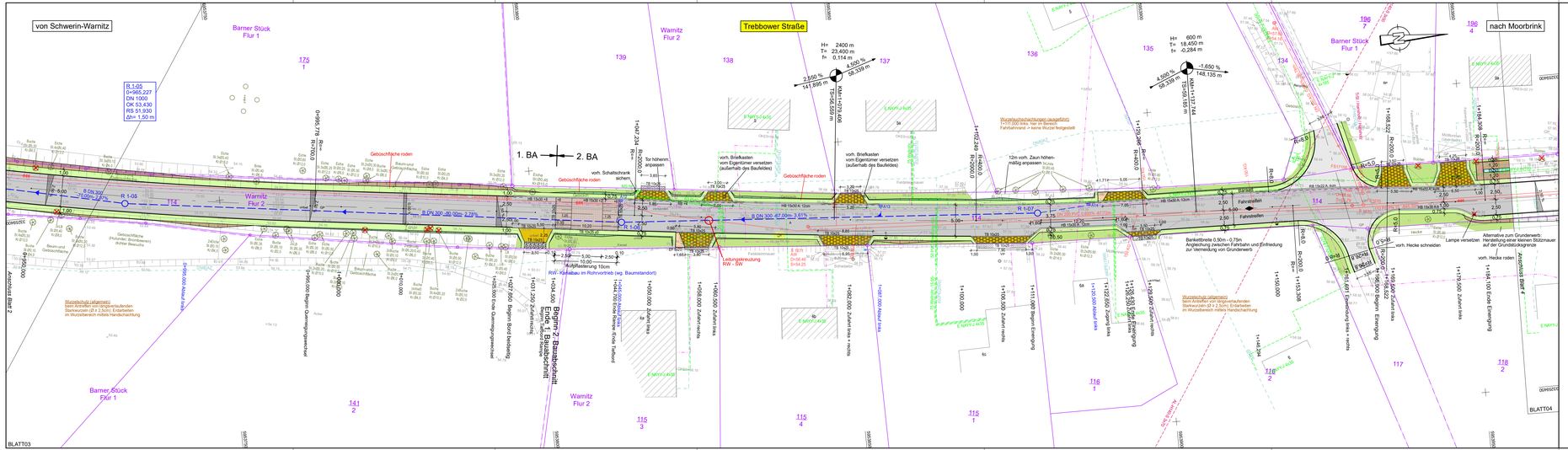

Planung

- Straßennebenflächen
- Bankett
- Fahrbahn
- Wirtschaftsweg
- Graben / Mulde
- Entwässerungsstreifen
- Zufahrt (Asphalt)
- Zufahrt (Pflaster)
- Gehweg
- Aufpflasterung
- Angleichungsbereich
- Schottermaterial
- Dammböschung
- Einschnittsböschung

H = 20 000 m

- -2,000 % / 430,50 m
- 1,921 % / 189,22 m
- Neigungsbrechpunkt mit Angabe von Ausrundungshalbmesser, Längsneigung und Abstand zum nächsten Neigungsbrechpunkt
- Gradientenhochpunkt
- Gradiententiefpunkt
- Querneigung

Sonstiges

- entfällt
- Abbruch
- Bohrsondierung
- BS 2
- Zaun/Tor geplant

Verwaltung

- Flurgrenze
- Flurstücksgrenze

Planung Entwässerung

- B DN 300 in 17,00 m 2,75% — gepl. Regenwasserkanal mit Angabe von Material, Durchmesser, Fließrichtung, Länge und Gefälle
- Kontrollschacht
- Straßenablauf mit Anschlussleitung

Versorgungseinrichtungen vorhanden

- Schmutzwasserkanal
- Schmutzwasser-DRL
- Trinkwasserleitung
- Gasleitung
- Elektrokabel 0,4kV
- Elektrokabel 20kV
- Freileitung 20 kV
- Fernmeldekabel

Eintragungen der Versorgungsleitungen nach graphischen Angaben der Versorgungsunternehmen!
Ohne Gewähr für Richtigkeit und Vollständigkeit der dargestellten Versorgungsleitungen!

Blatt: 1 2 3 4 5

Höhensystem: DHHN 92 — Lagesystem: ETRS UTM

	Datum	Name
bearbeitet	01/2023	B. Schmidt
gezeichnet	01/2023	S. Stengert
geprüft	01/2023	U. Leirich
BV: 2018-08		

IBL Schwerin - Ingenieurbüro Leirich
Beratende Ingenieure im Bauwesen, Hochbau, Tiefbau, Straßenbau
Am Margarettenhof 26, 19057 Schwerin
Tel.: 0385 59287-0 / Fax 0385 59287-99
E-Mail: ibl@ibl-schwerin.de

	Datum	Name	Unterschrift
bearbeitet			
geprüft			
genehmigt			

Landeshauptstadt Schwerin
Dezernat III
Fachdienst Verkehrsmanagement
Am Packhof 2-6
19053 Schwerin

Aust.-Nr.:

Nr.	Art der Änderung	Datum	Zeichen

ENTWURFSPLANUNG

Landeshauptstadt Schwerin
Dezernat III, FD Verkehrsmanagement

Bau-km 1 BA: 0+005,500 bis 1+034,500
Bau-km 2 BA: 1+034,500 bis 1+418,000

Unterlage / Blatt-Nr.: **5 / 3**

Lageplan

PROJIS-Nr.:

Maßstab: 1 : 250

Ausbau der Trebbower Straße zwischen Schwerin-Warnitz und Hansholz

aufgestellt: Landeshauptstadt Schwerin
Dezernat III, FD Verkehrsmanagement

Schwerin, den .....

Vermessung: Vermessungsbüro Barnsucher & Meißner
Nordring 15a, 19073 Wittenförden
Tel.: 03857/64555-0; Fax: 03857/64555-22
schwerin@vermessung-bm.de
Aufnahme: 01-02/2019

2018-08 SN Warnitz - Hansholz EP 1_US-03_A400 PLT 1_US-03_A400

GeoBasis-DE