Landschaftsplan der Landeshauptstadt Schwerin

Erholungsnutzung

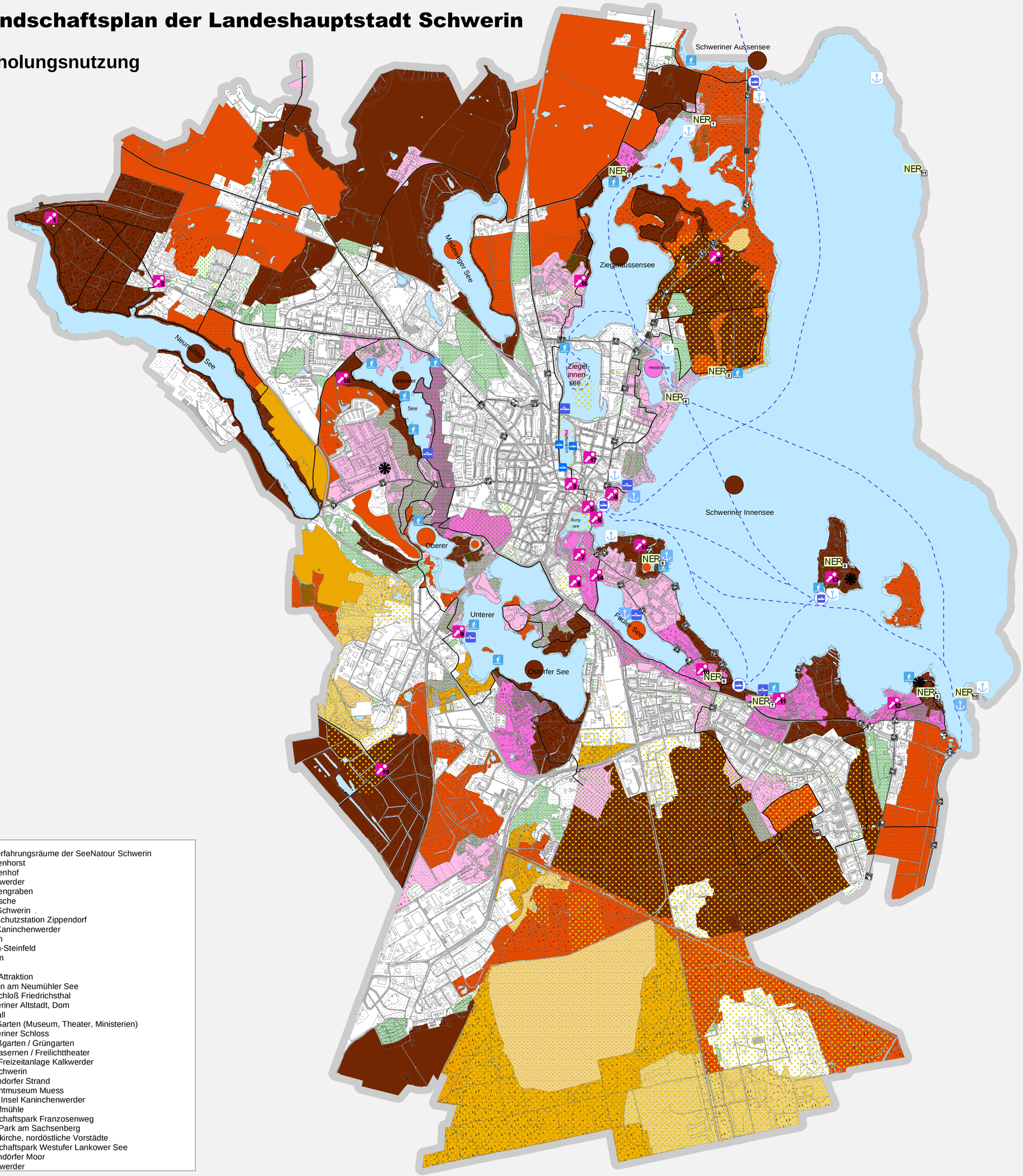

Nr.	Naturerfahrungsräume der SeeNatour Schwerin
1	Frankenhorst
2	Wendenhof
3	Schelfwerder
4	Stangengraben
5	Karausche
6	ZOO Schwerin
7	Naturschutzstation Zippendorf
8	Insel Kaninchenwerder
9	Reppin
10	Raben-Steinfeld
11	Leezen

Besondere Attraktion

1	Quellen am Neumühler See
2	Jagdschloß Friedrichsthal
3	Schweriner Altstadt, Dom
4	Marstall
5	Alter Garten (Museum, Theater, Ministerien)
6	Schweriner Schloss
7	Schloßgarten / Grüngarten
8	Alte Kasernen / Freilichttheater
9	Bad / Freizeitanlage Kalkwerder
10	Zoo Schwerin
11	Zippendorfer Strand
12	Freilichtmuseum Muess
13	Hafen Insel Kaninchenwerder
14	Schleifmühle
15	Landschaftspark Franzosenweg
16	Klinik/Park am Sachsenberg
17	Schelfkirche, nordöstliche Vorstädte
18	Landschaftspark Westufer Lankower See
19	Siebendörfer Moor
20	Schelfwerder

Legende

Erholungsinfrastruktur

- Besondere Attraktionen (Erläuterung s. Kasten links unten)
- NER Naturerfahrungsraum Schweriner SeeNatour (Erläuterung s. Kasten links unten)
- Wasserwander Rastplatz
- Empfohlene Liegeplätze
- Anleger Weisse Flotte
- Fähranleger Pfaffenteich
- Badestellen, Strand
- Aussichtsturm
- Kleingärten
- Parkanlagen, Grünflächen
- Radweg
- Wanderweg

Bewertung der Erholungseignung - Außenbereich*

Seen
- hoch
- mittel-hoch
- gering-mittel
- gering

Bewertung der Erholungseignung - Siedlungsbereich*

- hoch
- mittel-hoch
- gering-mittel, gering oder nicht bewertet

Beeinträchtigte/gefährdete Funktionsfähigkeit

- Verdacht auf die Gefährdung von Erholungssuchenden durch nicht beräumte Kampfmittel im Bereich ehemaliger militärischer Nutzung

* Bewertungsgrundlage ist die Abgrenzung von komplexen räumlichen Einheiten, Erläuterung siehe Text

Topografie

- Laubwald, Mischwald, Siedlungsgehölze
- Nadelwald
- Moor, Sumpf
- Grünland(-brachen), Ruderalflächen, Trockenbiotope
- Acker
- Grünflächen, Parks, Kleingärten
- Wasserflächen, Seen
- Verkehr
- Siedlung, Gewerbe, Industrie

LANDSCHAFTSPLAN DER LANDESHAUPTSTADT SCHWERIN

Darstellung:

5 Erholungsnutzung

Dezember 2004

Maßstab: 1:20.000

Auftraggeber:

Amt für Bauen, Denkmalpflege und Naturschutz der Stadt Schwerin

Am Packhof 2-6, 19053 Schwerin

Auftragnehmer:

ARGE LANDSCHAFTSPLAN SCHWERIN

ARUM
Arbeitsgemeinschaft Umweltplanung
Alte Herrenhäuser Str. 32, 30419 Hannover

Planungsbüro Mordhorst GmbH
Wittenburger Str. 80, 19053 Schwerin