

Haushaltsplanentwurf 2009 Stellenplan

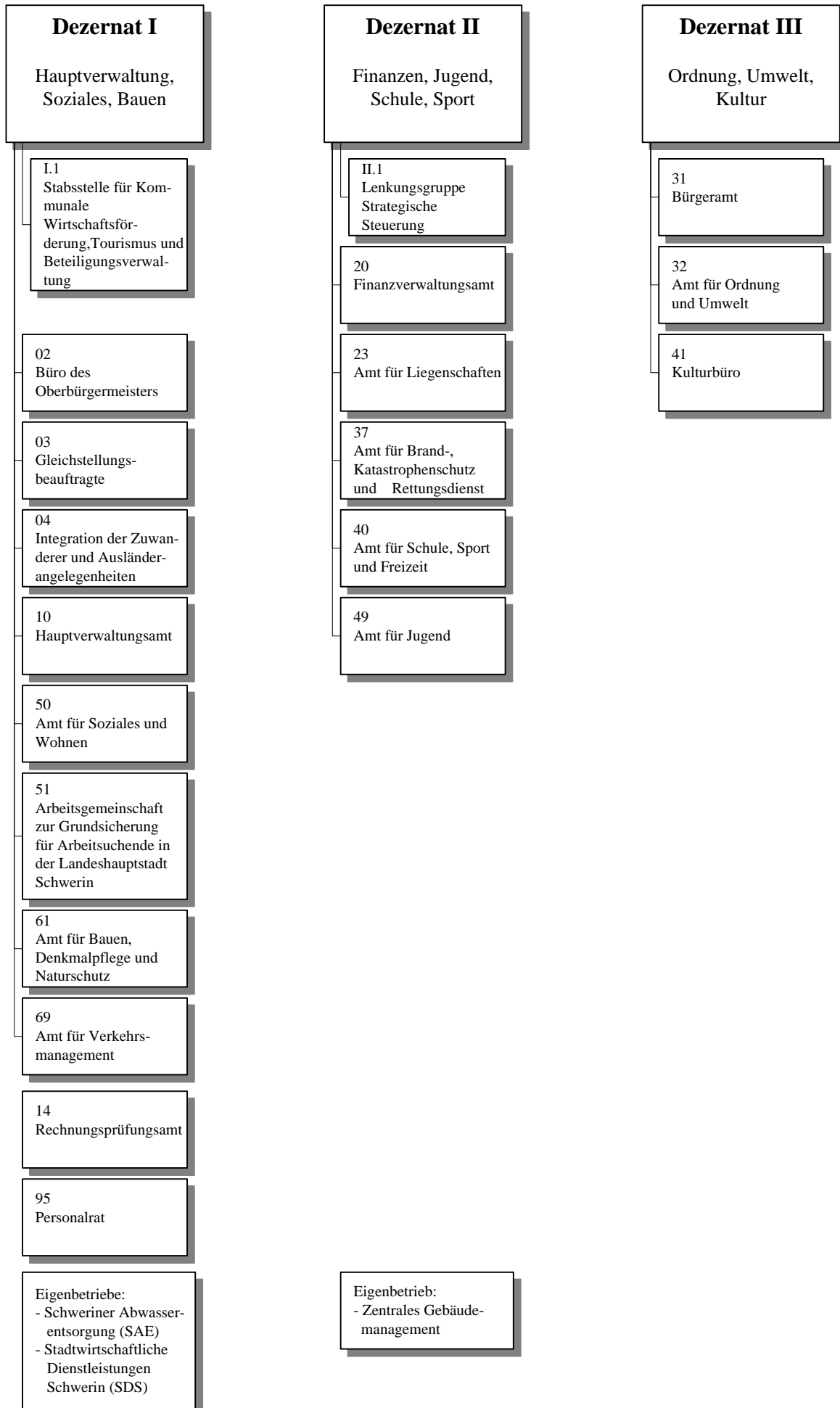

Dezernatsverteilungsplan 2009

Stand: 07.08.2008



Entwicklung der Stellenzahl in den Dezernaten und Ämtern

| Amt/Dezernat | Stellenplan 2008 | | | | Stellenplan 2009 | | | | Differenz | | |
|---|---|---------|------------------|---------|------------------|---------|------------------|---------|-----------|------------------|---------|
| | Stellen | dav. KW | Vollzeitäquival. | dav. KW | Stellen | dav. KW | Vollzeitäquival. | dav. KW | Stellen | Vollzeitäquival. | |
| ===== | | | | | | | | | | | |
| DEZERNAT I Hauptverwaltung, Soziales, Bauen | | | | | | | | | | | |
| | Beigeordnete | 11 | 0 | 10,527 | 0,000 | 10 | 0 | 9,614 | 0,000 | -1 | -0,913 |
| I.1 | Stabsst.f.Kom.Wirtsch.förd. Tourismus u.Beteilig.-verw. | 12 | 4 | 11,565 | 3,826 | 13 | 4 | 12,478 | 3,826 | 1 | 0,913 |
| 02 | Büro Oberbürgermeister | 12 | 0 | 11,304 | 0,000 | 11 | 0 | 10,391 | 0,000 | -1 | -0,913 |
| 03 | Gleichstellungsbeauftragte | 1 | 0 | 1,000 | 0,000 | 1 | 0 | 1,000 | 0,000 | 0 | 0,000 |
| 04 | Integration der Zuwanderer u. Ausländerangelegenheiten | 0 | 0 | 0,000 | 0,000 | 1 | 0 | 0,913 | 0,000 | 1 | 0,913 |
| 10 | Hauptverwaltungsamt | 62 | 0 | 58,667 | 1,825 | 51 | 0 | 48,189 | 1,825 | -11 | -10,478 |
| 14 | Rechnungsprüfungsamt | 8 | 0 | 7,652 | 0,000 | 8 | 0 | 7,652 | 0,000 | 0 | 0,000 |
| 50 | Amt für Soziales und Wohnen | 42 | 2 | 39,564 | 1,913 | 42 | 2 | 39,564 | 1,913 | 0 | 0,000 |
| 51 | Arbeitsgem. z. Grundsicher. f. Arbeitsuchende in SN | 81 | 0 | 79,188 | 0,000 | 84 | 0 | 82,063 | 0,000 | 3 | 2,875 |
| 61 | Amt für Bauen, Denkmalpflege und Naturschutz | 48 | 1 | 44,890 | 0,913 | 48 | 1 | 44,890 | 0,913 | 0 | 0,000 |
| 69 | Amt für Verkehrsmanagement | 40 | 0 | 37,738 | 0,000 | 40 | 0 | 37,738 | 0,000 | 0 | 0,000 |
| 95 | Personalrat | 3 | 0 | 2,826 | 0,000 | 3 | 0 | 2,826 | 0,000 | 0 | 0,000 |
| ----- | | | | | | | | | | | |
| Summe | Dezernat I | 320 | 7 | 304,921 | 8,477 | 312 | 7 | 297,318 | 8,477 | -8 | -7,603 |
| ===== | | | | | | | | | | | |
| DEZERNAT II Finanzen, Jugend, Schule, Sport | | | | | | | | | | | |
| II.1 | Lenkungsgruppe Strategische Steuerung | 0 | 0 | 0,000 | 0,000 | 10 | 0 | 9,391 | 0,000 | 10 | 9,391 |
| 20 | Finanzverwaltungsamt | 53 | 0 | 49,890 | 0,000 | 51 | 0 | 47,977 | 0,000 | -2 | -1,913 |
| 23 | Amt für Liegenschaften | 16 | 0 | 14,967 | 0,000 | 15 | 0 | 13,967 | 0,000 | -1 | -1,000 |
| 37 | Amt für Brand-, Katastrophenschutz, Rettungsdienst | 161 | 1 | 160,652 | 0,913 | 170 | 1 | 169,652 | 0,913 | 9 | 9,000 |
| 40 | Amt für Schule, Sport und Freizeit | 83 | 5 | 75,221 | 4,913 | 14 | 1 | 13,391 | 1,000 | -69 | -61,830 |
| 40.800 | Schulische Einrichtungen | 37 | 1 | 32,532 | 0,913 | 37 | 1 | 32,532 | 0,913 | 0 | 0,000 |

Entwicklung der Stellenzahl in den Dezernaten und Ämtern

| Amt/Dezernat | Stellenplan 2008 | | | | Stellenplan 2009 | | | | Differenz | |
|--------------------------------------|------------------|------------|------------------|------------|------------------|------------|------------------|------------|-----------|------------------|
| | Stellen | dav. KW | Vollzeitäquival. | dav. KW | Stellen | dav. KW | Vollzeitäquival. | dav. KW | Stellen | Vollzeitäquival. |
| 49 Amt für Jugend | 53 | 1 | 49,829 | 1,000 | 54 | 1 | 50,742 | 1,000 | 1 | 0,913 |
| Summe Dezernat II | 403 | 8 | 383,091 | 7,739 | 351 | 4 | 337,652 | 3,826 | -52 | -45,439 |
| DEZERNAT III Ordnung, Umwelt, Kultur | | | | | | | | | | |
| 31 Bürgeramt | 70 | 3 | 64,590 | 2,451 | 72 | 3 | 66,416 | 2,451 | 2 | 1,826 |
| 32 Amt für Ordnung und Umwelt | 84 | 0 | 77,280 | 0,000 | 82 | 1 | 75,106 | 0,913 | -2 | -2,174 |
| 41 Kulturbüro | 0 | 0 | 0,000 | 0,000 | 68 | 1 | 60,569 | 0,913 | 68 | 60,569 |
| Summe Dezernat III | 154 | 3 | 141,870 | 2,451 | 222 | 5 | 202,091 | 4,277 | 68 | 60,221 |
| Summe Stellen in den Ämtern | 877 | 18 | 829,882 | 18,667 | 885 | 16 | 837,061 | 16,580 | 8 | 7,179 |
| Stellen außerhalb der Ämter | | | | | | | | | | |
| 89 Personalgestellung, Abordnung | 14 | 11 | 13,064 | 10,126 | 12 | 8 | 11,052 | 7,201 | -2 | -2,012 |
| Stellenpool | 108 | 108 | 104,475 | 104,475 | 113 | 112 | 108,688 | 107,688 | 5 | 4,213 |
| Summe Stellen außerhalb der Ämter | 122 | 119 | 117,539 | 114,601 | 125 | 120 | 119,740 | 114,889 | 3 | 2,201 |
| Gesamtstellen | 999 | 137 | 947,421 | 133,268 | 1010 | 136 | 956,801 | 131,469 | 11 | 9,380 |

Entwicklung der Stellenzahl in den Dezernaten und Ämtern

Zusammenfassung der Dezernate

| Dezernat | Stellenplan 2008 | | | | Stellenplan 2009 | | | | Differenz | |
|-----------------------------|------------------|------------|------------------|----------------|------------------|------------|------------------|----------------|--------------|----------------------------|
| | Stellen | dav. KW | Vollzeitäquival. | dav. KW | Stellen | dav. KW | Vollzeitäquival. | dav. KW | Stel- len | Voll- zeit- äquival. |
| Dezernat I | 320 | 7 | 304,921 | 8,477 | 312 | 7 | 297,318 | 8,477 | -8 | -7,603 |
| Dezernat II | 403 | 8 | 383,091 | 7,739 | 351 | 4 | 337,652 | 3,826 | -52 | -45,439 |
| Dezernat III | 154 | 3 | 141,870 | 2,451 | 222 | 5 | 202,091 | 4,277 | 68 | 60,221 |
| Stellen in den Ämtern | 877 | 18 | 829,882 | 18,667 | 885 | 16 | 837,061 | 16,580 | 8 | 7,179 |
| Stellen außerhalb der Ämter | 122 | 119 | 117,539 | 114,601 | 125 | 120 | 119,740 | 114,889 | 3 | 2,201 |
| Gesamtstellen | 999 | 137 | 947,421 | 133,268 | 1010 | 136 | 956,801 | 131,469 | 11 | 9,380 |

I. Stellenplanentwurf 2009

Der Stellenplanentwurf 2009 weist eine Gesamtstellenzahl von **1010** Stellen aus. Dieses bedeutet gegenüber dem Stellenplan 2008 (999 Stellen) eine Steigerung um **11** Stellen (**9,380** VZÄ).

Die Gesamtstellenzahl 2009 enthält:

| | |
|--|-----------------------|
| 685 Stellen für die Kernverwaltung | (646,261 VZÄ) |
| 325 Stellen für Einrichtungen | (310,540 VZÄ); |
| davon 116 Stellen (116 VZÄ) | |
| der Feuerwehr | |
| 1010 Stellen insgesamt | (956,801 VZÄ) |

1. Stelleneinsparungen

Mit dem Stellenplanentwurf 2009 ist gegenüber dem Stellenplan 2008 die Einsparung von **18** stellenkonkreten kw-Stellen aus dem Stellenpool (90) vorgesehen.

2. Einrichtung neuer Stellen

Mit dem Stellenplanentwurf 2009 ist die Neueinrichtung von **29** (Plan)Stellen (davon 13 kw-Stellen) vorgesehen.

Dies ist im wesentlichen bedingt durch die vorsorgliche Einrichtung von neun - mit Sperrvermerk versehenen - Planstellen im Amt 37, deren stellenplanmäßige Besetzung vom Beschluss des neuen Brandschutzbedarfsplanes abhängt.

Im Bereich des Sozialpädagogischen Dienstes ist die Einrichtung einer Stelle für die externe Einstellung einer Sozialarbeiter(in)/-pädagogin(e) vorgesehen. Des weiteren ist die Schaffung von 12 ATZ-Ersatzstellen im Bereich 90.97 notwendig. Die übrigen vorgesehenen Stellenneueinrichtungen resultieren aus der Einstellung von vier ausgebildeten Nachwuchskräften, wovon zwei Nachwuchskräfte in die Arbeitsgemeinschaft zur Grundsicherung für Arbeitssuchende in der Landeshauptstadt Schwerin (ARGE) eingesetzt werden sollen, deren Stellen im übrigen überwiegend refinanziert werden sowie der vorgesehenen Übernahme eines Beamten zur Anstellung in das Beamtenverhältnis auf Lebenszeit im Jahr 2009. Des weiteren ist eine Stellenneueinrichtung zur Übernahme eines ausgebildeten Inspektoren in ein Angestelltenverhältnis vorgesehen.

Nach dem Beschluss der Stadtvertretung vom 7. Juli 2008 werden die beiden Schwimmhallen bis zum 31.12.2008 aus dem Verantwortungsbereich der FIT GmbH herausgelöst und ab 1. Januar 2009 wieder der Stadtverwaltung, einem städtischen Eigenbetrieb oder einer anderen städtischen Gesellschaft zugeordnet. Sofern die Schwimmhallen wieder der Stadtverwaltung zugeordnet werden sollten, muss der Stellenplanentwurf 2009 noch angepasst werden.

(Anmerkung: Mit dem Stellenplan 2004 wurden die Schwimmhallen/Bäder - ehem. 40.4.2 - zur Schweriner Verkehrs- und Dienstleistungs GmbH (SVD) mit 12 Stellen ausgegliedert).

3. kw-Vermerke

a) **136** stellenkonkrete kw-Vermerke

Im Stellenplanentwurf 2009 sind insgesamt **136** stellenkonkrete kw-Vermerke ausgebracht worden.

Hiervon entfallen

- **5** stellenkonkrete kw-Vermerke aufgrund vorgesehener **Ausgliederungen** bei den Organisationseinheiten

| | | |
|--------|------------------------|---|
| - I.1 | Beteiligungsverwaltung | 4 |
| - 61.2 | Stadtsanierung | 1 |

- **131** stellenkonkrete kw-Vermerke aufgrund von vorgesehenen **Standardreduzierungen**. (vgl. Ämter 37; 40; 40.800; 41; 49; 50; 31; 32; 41 sowie Personalgestellung / Abordnung und Stellenpool unter den Org. Ziffern 89 und 90)

b) Pauschal-kw-Vermerk

Vor dem Hintergrund der künftigen Aufgabenwahrnehmung durch Dritte im Bereich der Beschaffung wurde - abweichend von der Stellenplanverordnung M-V - im Hauptverwaltungsamt (10) ein bis zum 30.06.2009 zeitlich befristeter Pauschal-kw-Vermerk mit 1,825 VZÄ ausgebracht.

c) Übersicht über den Vollzug von kw-Vermerken

| | |
|--|------------------|
| Anzahl der kw-Vermerke im Stellenplan 2008 | 137 kw-Vermerke |
| neu zum Stellenplanentwurf 2009 | + 20 kw-Vermerke |
| realisiert zum Stellenplanentwurf 2009 | - 18 kw-Vermerke |
| gelöscht zum Stellenplanentwurf 2009 | - 3 kw-Vermerke |
| verbleiben im Stellenplanentwurf 2009 | 136 kw-Vermerke |
| davon | |
| unverändert (zeitliche Befristung) | 92 kw-Vermerke |
| verlängert (zeitliche Befristung) | 24 kw-Vermerke |
| verkürzt (zeitliche Befristung) | -- kw-Vermerke |
| neu (zeitliche Befristung) | 20 kw-Vermerke |

d) Abgeschlossene ATZ-Vereinbarungen

Die mit den Beschäftigten abgeschlossenen ATZ-Vereinbarungen werden im Stellenplanentwurf 2009 mit der Art des ATZ-Modells sowie dem zeitlichen Verlauf (Beginn und Ende der Arbeitsphase / Beginn und Ende der Freistellungsphase) dokumentiert. Diese ATZ-Stellen werden zu 90% als künftig wegfallend (kw) kategorisiert. Soweit ein stellenkonkreter kw-Vermerk noch nicht angebracht ist, wird dies im Rahmen der notwendigen Reorganisationsprozesse nachgeholt.

4. Entwicklung der ATZ-Stellen (2007 bis 2009)

Mit dem Stellenplan 2007 sind 204 ATZ-Verträge dokumentiert worden. Davon liegt der ATZ-Beginn in 177 Fällen in 2007 oder davor.

Mit dem Stellenplan 2008 werden 219 ATZ-Verträge dokumentiert. Davon liegt der ATZ-Beginn in 171 Fällen in 2008 oder davor.

Mit dem Stellenplanentwurf 2009 werden 200 ATZ-Verträge dokumentiert. Davon liegt der ATZ-Beginn allen Fällen in 2009 oder davor.

5. Umbewertungen

In den Stellenplanentwurf 2009 sind 7 Umbewertungen eingeflossen.

6. Umstrukturierungen / Interkommunale Zusammenarbeit / Ausgliederung

Im Stellenplanentwurf 2009 sind bislang die nachfolgenden Entwicklungen eingearbeitet worden:

- Neustrukturierung der Dezernate in der Stadtverwaltung der Landeshauptstadt Schwerin ab 7. Mai 2008
- Ausweisung der Organisationseinheit 04 - Integration der Zuwanderer und Ausländerangelegenheiten - im Dezernat I zum 1. August 2008

7. Stellenobergrenze nach § 26 Abs. 1 BBesG

Unter Berücksichtigung vergleichbarer Beschäftigtenstellen wird für sämtliche Besoldungsgruppen in den Laufbahnen des mittleren, gehobenen und höheren Verwaltungsdienstes bestätigt, dass die jeweilige Stellenobergrenze eingehalten wird.

II. Form des Stellenplanentwurfes 2009

Es werden gemäß Stellenplanverordnung des Landes Mecklenburg-Vorpommern vorgelegt:

- statistisches Material
- Stellenplanentwurf 2009 (**Anlage 1**)
- Liste aller Höher-, Herabstufungen und Umwandlungen sowie Zu- und Abgänge gegenüber dem Stellenplan 2008 (**Anlage 2**)
- Berechnung der Stellenanteilsverhältnisse (Stellenobergrenzenverordnung) (**Anlage 3**)
- Stellenquerschnitt (ohne Wahlbeamte auf Zeit) nach Unterabschnitten des Haushaltsplanes (**Anlage 4**)

Stellenplanentwurf 2009

1 Stellenentwicklung in der Stadtverwaltung Schwerin

1.1 Stellenentwicklung insgesamt und nach Dezernaten 2003 bis 2009

| | Anzahl der Stellen lt. Stellenplan | | | | | | |
|----------------------|------------------------------------|--------------|--------------|--------------|--------------|------------|--------------|
| | 2003 | 2004 | 2005 | 2006 | 2007 | 2008 | 2009 |
| Dez. I | 129 | 118 | 104 | 98 | 106 | 285 | 312 |
| Dez. II | 403 | 367 | 238 | 260 | 262 | 334 | 351 |
| Dez. III | 400 | 369 | 319 | 309 | 298 | 16 | 222 |
| Dez. IV | 415 | 389 | 336 | 240 | 245 | 242 | - |
| Personalgestellung | - | - | - | - | - | 14 | 12 |
| Stellenreserve/-pool | - | 37 | 169 | 142 | 123 | 108 | 113 |
| Insgesamt | 1 413 | 1 280 | 1 166 | 1 049 | 1 034 | 999 | 1 010 |

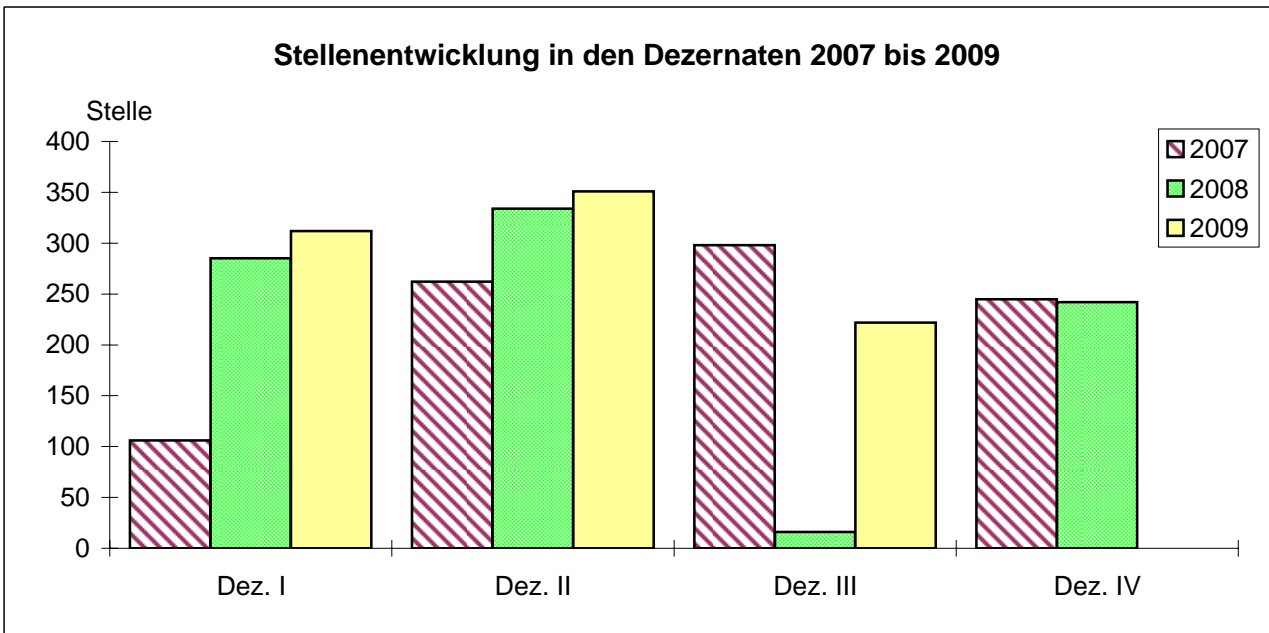
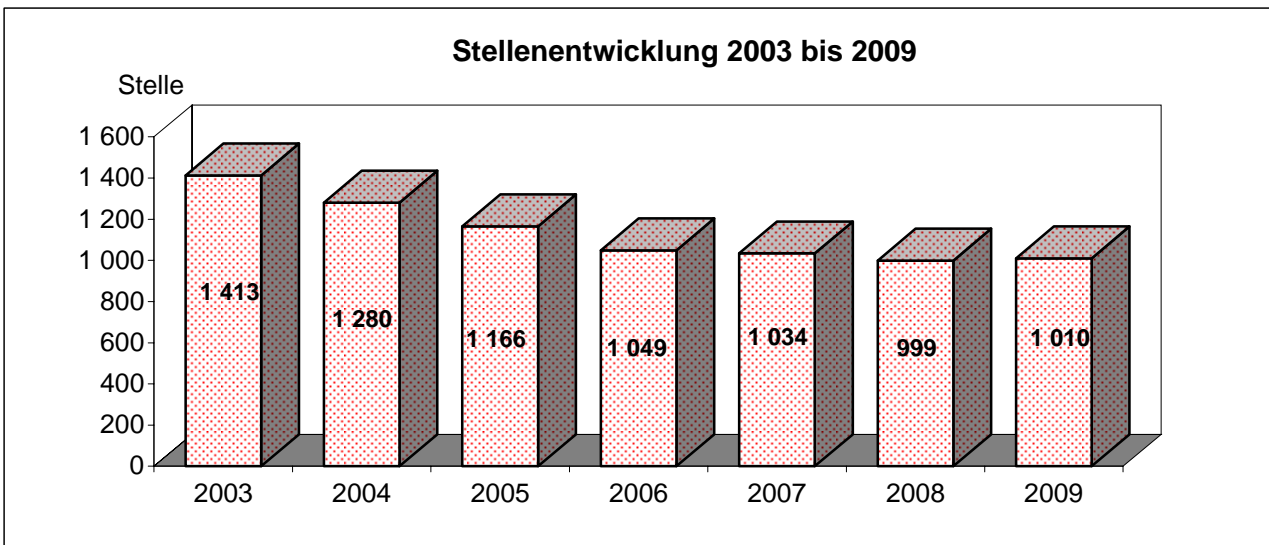

1.2 Stellenentwicklung nach Beschäftigungsverhältnissen 2003 bis 2009

| | 2003 | 2004 | 2005 | 2006 | 2007 | 2008 | 2009 |
|------------------|--------------|--------------|--------------|--------------|--------------|------------|--------------|
| Wahlbeamte | 4 | 4 | 4 | 4 | 4 | 4 | 4 |
| Beamte | 221 | 215 | 211 | 207 | 211 | 224 | 234 ** |
| Beschäftigte | - | - | - | 835 | 817 | 769 | 770 |
| Angestellte | 963 | 914 | 854 | - | - | - | - |
| Arbeiter | 157 | 145 | 92 | - | - | - | - |
| Pflegepersonal | 2 | 2 | 5 | 3 | 2 | 2 | 2 |
| Theater | - | - | - | - | - | - | - |
| Insgesamt | 1 413 | 1 347 | 1 166 | 1 049 | 1 034 | 999 | 1 010 |

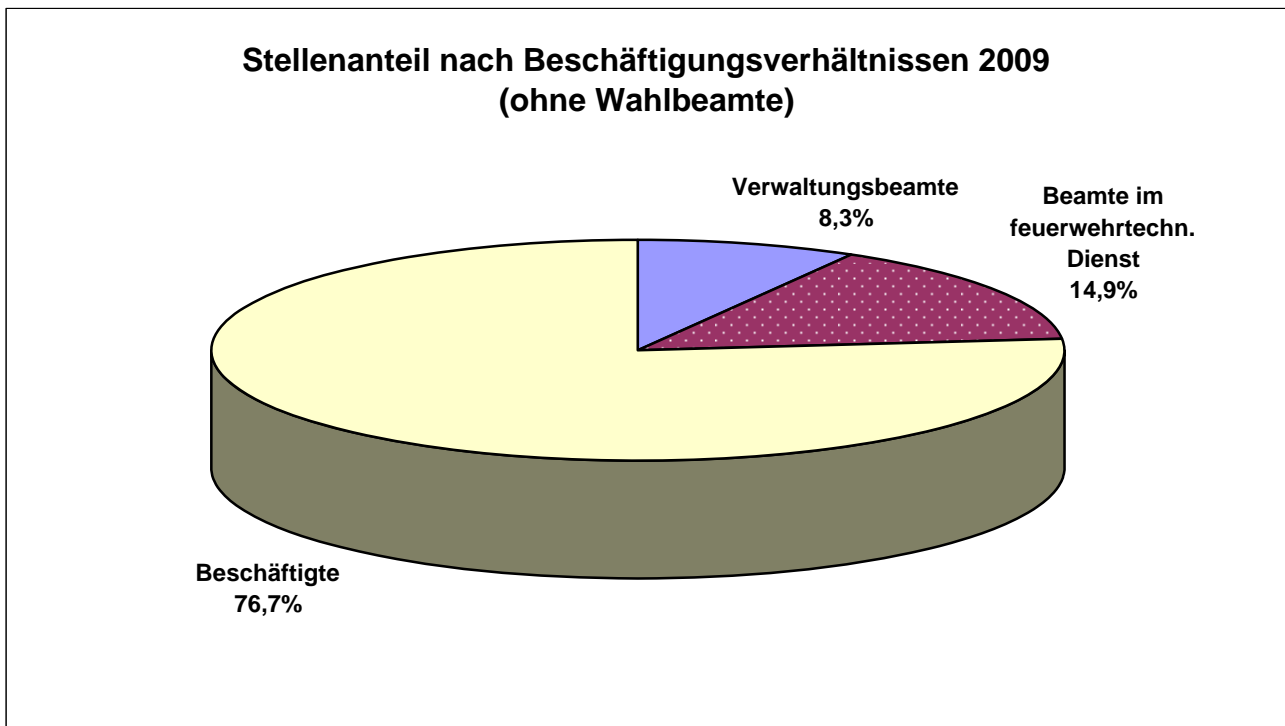

**Beamte insgesamt: 234
davon: 150 Beamte im feuerwehrtechnischen Dienst
76 Beamte im nichttechnischen allgemeinen Verwaltungsdienst
6 Beamte im bautechnischen Verwaltungsdienst
1 Beamter im vermessungstechnischen Verwaltungsdienst
1 Beamter in sonstigen technischen Laufbahnen

1.3 Entwicklung der Anzahl der Ämter, Kultureinrichtungen und Bereiche der Stadtverwaltung 2003 bis 2009 (ohne Mecklenburgisches Staatstheater)

| | Stellenplan | Nachtrags- | Stellenplan | Stellenplan | Stellenplan | Stellenplan | Stellenplan |
|---------------------|-------------|-------------|-------------|-------------|-------------|-------------|-------------|
| | 2003 | stellenplan | 2005 | 2006 | 2007 | 2008 | 2009 |
| | 2003 | 2004 | 2005 | 2006 | 2007 | 2008 | 2009 |
| Ämter | 12 | 12 | 11 | 11 | 11 | 12 | 12 |
| Kultureinrichtungen | 5 | 5 | 1 | 1 | 1 | 1 | 1 |
| Bereiche | 6 | 7 | 6 | 8 | 8 | 5 | 7 |
| Insgesamt | 30 | 23 | 18 | 20 | 20 | 18 | 20 |

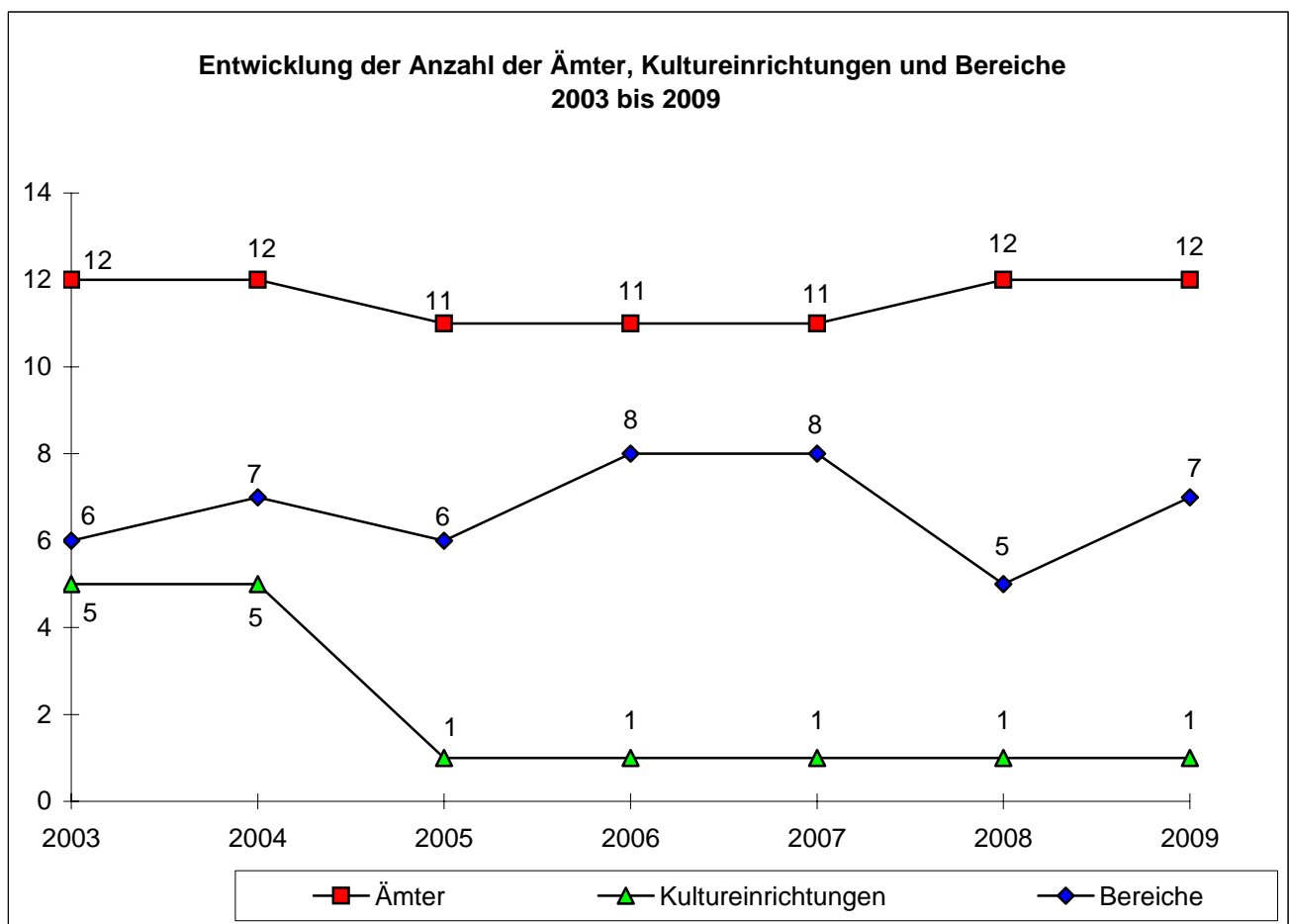

Bereiche sind:

- I.1 - Stabsstelle für Kommunale Wirtschaftsförderung, Tourismus und Beteiligungsverwaltung
- II.1 - Lenkungsgruppe Strategische Steuerung
- 02 - Büro Oberbürgermeister
- 03 - Gleichstellungsbeauftragte
- 04 - Integration der Zuwanderer und Ausländerangelegenheiten
- 95 - Personalrat
- 51 - Arbeitsgemeinschaft zur Grundsicherung für Arbeitsuchende in der Landeshauptstadt Schwerin

Personalbestand der Landeshauptstadt Schwerin im Städtevergleich mit den kreisfreien Städten in Mecklenburg-Vorpommern

| Kreisfreie Städte | Personalbestand | | | Davon | | | | | | | | | | |
|-----------------------|-----------------|-------------------------|-------------|----------------------|-----------------|--------------|-------------|----------|----------------------|-----------------|--------------|-------------|----------|--|
| | ins-gesamt | Veränderung zum Vorjahr | je 1 000 EW | Vollzeitbeschäftigte | | | | | Teilzeitbeschäftigte | | | | | |
| | | | | ins-gesamt | darunter Frauen | davon Beamte | Angestellte | Arbeiter | ins-gesamt | darunter Frauen | davon Beamte | Angestellte | Arbeiter | |
| Anzahl | | | | | | | | | | | | | | |
| Greifswald | | | | | | | | | | | | | | |
| 2003 | 1215 | -60 | 23,0 | 795 | 478 | 67 | 606 | 122 | 420 | 392 | 0 | 348 | 72 | |
| 2004 | 1175 | -40 | 22,2 | 719 | 432 | 65 | 569 | 85 | 456 | 421 | 0 | 360 | 96 | |
| 2005 | 1124 | -51 | 21,3 | 696 | 417 | 64 | 549 | 83 | 428 | 402 | 0 | 338 | 90 | |
| 2006 | 1031 | -93 | 19,4 | 614 | 400 | 0 | 601 | 13 | 417 | 391 | 0 | 417 | 0 | |
| Neubrandenburg | | | | | | | | | | | | | | |
| 2004 | 1152 | -124 | 16,7 | 846 | 472 | 205 | 550 | 91 | 306 | 253 | 9 | 283 | 14 | |
| 2005 | 872 | -280 | 12,7 | 628 | 393 | 197 | 427 | 4 | 244 | 214 | 10 | 232 | 2 | |
| 2006 | 770 | -102 | 11,3 | 609 | 380 | 198 | 411 | 0 | 161 | 132 | 13 | 148 | 0 | |
| Rostock | | | | | | | | | | | | | | |
| 2003 | 3223 | 94 | 16,3 | 2747 | 1549 | 473 | 1875 | 399 | 476 | 399 | 5 | 424 | 47 | |
| 2004 | 3057 | -166 | 15,4 | 2628 | 1486 | 474 | 1780 | 374 | 429 | 355 | 8 | 379 | 42 | |
| 2005 | 2898 | -159 | 14,6 | 2526 | 1453 | 472 | 1684 | 370 | 372 | 308 | 12 | 334 | 26 | |
| 2006 | 2842 | -56 | 14,3 | 2478 | 1436 | 476 | 1984 | 18 | 364 | 294 | 14 | 350 | 0 | |
| Schwerin | | | | | | | | | | | | | | |
| 2003 | 1378 | -51 | 14,0 | 1164 | 666 | 219 | 794 | 151 | 214 | 178 | 9 | 194 | 11 | |
| 2004 | 1333 | -45 | 13,7 | 1094 | 617 | 216 | 741 | 137 | 239 | 195 | 9 | 211 | 19 | |
| 2005 | 1193 | -140 | 12,3 | 903 | 542 | 218 | 620 | 65 | 290 | 224 | 9 | 254 | 27 | |
| 2006 | 1074 | -119 | 11,1 | 322 | 112 | 214 | 108 | 0 | 752 | 599 | 12 | 740 | 0 | |
| Stralsund | | | | | | | | | | | | | | |
| 2003 | 959 | -211 | 16,2 | 758 | 406 | 143 | 475 | 140 | 201 | 167 | 3 | 187 | 11 | |
| 2004 | 908 | -51 | 15,4 | 724 | 392 | 141 | 453 | 130 | 184 | 146 | 3 | 171 | 10 | |
| 2005 | 897 | 529 | 15,3 | 713 | 380 | 140 | 443 | 130 | 184 | 149 | 5 | 170 | 9 | |
| 2006 | 869 | -28 | 14,8 | 697 | 373 | 137 | 560 | 0 | 172 | 141 | 5 | 167 | 0 | |
| Wismar | | | | | | | | | | | | | | |
| 2003 | 929 | -59 | 20,2 | 624 | 362 | 151 | 381 | 92 | 305 | 278 | 7 | 281 | 17 | |
| 2004 | 736 | -193 | 16,1 | 575 | 328 | 146 | 347 | 82 | 161 | 135 | 8 | 138 | 15 | |
| 2005 | 701 | -35 | 15,4 | 536 | 310 | 137 | 322 | 77 | 165 | 139 | 12 | 137 | 16 | |
| 2006 | 688 | -13 | 15,2 | 521 | 307 | 132 | 389 | 0 | 167 | 136 | 13 | 154 | 0 | |

Quelle: Statistisches Landesamt Mecklenburg-Vorpommern (30.09.2007); Hauptverwaltungsamt

Abkürzungsverzeichnis

| | |
|----------|--|
| Anz. | Anzahl |
| ASP M-V | Arbeitsmarkt- und Strukturentwicklungsprogramm M-V |
| AsylbLG | Asylbewerberleistungsgesetz |
| ATZ | Altersteilzeit |
| Azubi | Auszubildender |
| BBesG | Bundesbesoldungsgesetz |
| BgA | Betriebe gewerblicher Art |
| DV | Datenverarbeitung |
| EW-R | Erwerbsunfähigkeitsrente |
| EZ | Elternzeit |
| gD | gehobener Dienst |
| hD | höherer Dienst |
| HLU | Hilfe zum Lebensunterhalt |
| Istbes | Ist-Besetzung |
| ku | Stelle künftig umwandeln |
| kw | Stelle künftig wegfallend |
| mD | mittlerer Dienst |
| Neueinr. | Neueinrichtung |
| PCH | Parchim |
| SGB | Sozialgesetzbuch |
| SU | Sonderurlaub unter Fortfall der Vergütung |
| Tar | Tarif |
| TVöD | Tarifvertrag für den öffentlichen Dienst |
| Umzubew. | umzubewerten |
| USG | Unterhaltssicherungsgesetz |
| UVG | Unterhaltsvorschussgesetz |
| VZÄ | Vollzeitäquivalent |
| VO | Verordnung |
| zA | zur Anstellung |
| ZAG | Zentrale Arbeitsgruppe |
| z.Zt. | zur Zeit |

Verzeichnis der Schlüsselnummern
für die verschiedenen Tarifverträge des BAT-O,
aus denen in den TVöD übergeleitet wurde

| Schlüssel | Tarif |
|------------------|---|
| ... | Tarif nicht festgelegt |
| 000 | Bundesbesoldungsordnung |
| 001 | Beamter auf Zeit/Wahlbeamte |
| 002 | Beamte „Nichttechnischer allgemeiner Verwaltungsdienst“ |
| 003 | Beamte „Vermessungstechnischer Verwaltungsdienst“ |
| 004 | Beamte „Bautechnischer Verwaltungsdienst“ |
| 005 | Beamte „Gartenbaulicher Dienst“ |
| 006 | Beamte „Ärztlicher Dienst“ |
| 007 | Beamte „Zahnärztlicher Dienst“ |
| 008 | Beamte „Feuerwehrtechnischer Dienst“ |
| 010 | Angestellte im allgemeinen Verwaltungsdienst |
| 020 | Angestellte im fernmeldetechnischen Dienst und im Fernmeldebetriebsdienst |
| 021 | Angestellte im fernmeldetechnischen Dienst |
| 022 | Angestellte im Fernmeldebetriebsdienst |
| 030 | Sozial- und Erziehungsdienst |
| 031 | Leiter und deren ständige Vertreter |
| 032 | Kinderpfleger(innen) und Erzieher(innen) |
| 033 | Sozialarbeiter(innen) und Sozialpädagogen(innen) |
| 034 | Angestellte im handwerklichen Erziehungsdienst |
| 040 | Angestellte in technischen Berufen |
| 050 | Meister und Technische Angestellte mit besonderen Aufgaben |
| 060 | DV-Tarif |
| 061 | I. Angestellte als Leiter(in) von DV-Gruppen |
| 062 | II. Angestellte in der DV-Organisation |
| 063 | III. Angestellte in der Anwendungsprogrammierung |
| 064 | IV. Angestellte in der DV-Systemtechnik |
| 065 | V. Angestellte in der Datenerfassung |
| 066 | VI. Angestellte in der Produktionssteuerung |
| 067 | VII. Angestellte in der Maschinenbedienung |
| 070 | Vergütungsordnung für Angestellte im Pflegedienst (SR 2b BAT) |
| 090 | Angestellte im kommunalen feuerwehrtechnischen Dienst |
| 100 | Musikpädagogen |
| 110 | Schulhausmeister und Hausmeister in Verwaltungsgebäuden |
| 120 | Schwimmmeister und Schwimmmeistergehilfen |
| 130 | Rettungsassistenten/Rettungssanitäter |
| 140 | Bezügerechner |
| 150 | Angestellte im Bücherei- und Archivdienst |
| 160 | Ärzte, Fachtierärzte, Zahnärzte |
| 161 | Angestellte in medizinischen Hilfsberufen und medizinisch-technischen Berufen |
| 170 | Restauratoren, Präparatoren, Konservatoren |
| 180 | Angestellte im Kassen- und Rechnungswesen |
| 190 | Registratur |
| 200 | BMTG |

INHALTSVERZEICHNIS

Seite(n)

Dezernat I

| | | |
|------------|---|-----------|
| | Beigeordnete | 1 |
| I.1 | Stabsstelle für Kommunale Wirtschaftsförderung, Tourismus und Beteiligungsverwaltung | 3 |
| 02 | Büro Oberbürgermeister | 5 |
| 03 | Gleichstellungsbeauftragte | 7 |
| 04 | Integration der Zuwanderer und Ausländerangelegenheiten | 9 |
| 10 | Hauptverwaltungsamt | 11 |
| 14 | Rechnungsprüfungsamt | 17 |
| 50 | Amt für Soziales und Wohnen | 19 |
| 51 | Arbeitsgemeinschaft zur Grundsicherung für Arbeitsuchende in der Landeshauptstadt Schwerin | 23 |
| 61 | Amt für Bauen, Denkmalpflege und Naturschutz | 29 |
| 69 | Amt für Verkehrsmanagement | 33 |
| 95 | Personalrat | 37 |

Dezernat II

| | | |
|---------------|--|-----------|
| II.1 | Lenkungsgruppe Strategische Steuerung | 39 |
| 20 | Finanzverwaltungsamt | 41 |
| 23 | Amt für Liegenschaften | 45 |
| 37 | Amt für Brand-, Katastrophenschutz und Rettungsdienst | 47 |
| 40 | Amt für Schule, Sport und Freizeit | 55 |
| 40.800 | Schulische Einrichtungen | 61 |
| 49 | Amt für Jugend | 65 |

INHALTSVERZEICHNIS

Seite(n)

Dezernat III

| | | |
|---------------|-----------------------------------|----------------|
| 31 | Bürgeramt | 71 |
| 32 | Amt für Ordnung und Umwelt | 77 |
| 41 | Kulturbüro | 83 |
| 41.1 | Speicher | 83 |
| 41.2 | Stadtbibliothek | 83 / 84 |
| 41.2.2 | Schleswig-Holstein-Haus | 85 |
| 41.3 | Museen | 85 |
| 41.4. | Stadtarchiv | 85 |
| 41.5 | Konservatorium | 85 / 86 |
| 41.6 | Volkshochschule "Ehm Welk" | 86 |

Personalgestellung, Abordnung (89) **87**

Stellenpool (90) **89**

Nachrichtlich

| | | |
|-----------|---|------------|
| 91 | Beamte zur Anstellung | 105 |
| 92 | Beamtenanwärter(innen) und Auszubildende | 107 |

Hinweise zur Lesbarkeit des Stellenplanes Anlage 1

1. Sind nur in den Spalten des vorherigen Stellenplanes („Anz.“, „Soll-Bewertung“) Informationen enthalten und die Spalten der aktuellen Stellenplanes sind nicht belegt, stammen die Informationen in der Spalte „Stellenbezeichnung“ aus dem vorherigen Stellenplan.

Dies betrifft Streichungen und Verlagerungen in ein anderes Amt bzw. Organisationsbereich.

2. Sind nur in den Spalten des aktuellen Stellenplanes oder in den Spalten beider Stellenpläne Informationen enthalten, stammen die Informationen in der Spalte „Stellenbezeichnung“ aus dem aktuellen Stellenplan.

Dies betrifft Neueinrichtungen, Verlagerungen aus einem anderen Amt/Organisationsbereich und die Weiterführung im gleichen Amt/Organisationseinheit.

| lfd. Nr. | Stel- lennr. | Stellenbezeichnung | Stellenplan 2008 | | | Istbes 30.06. 2008 | Stellenplan 2009 | | | Bemerkung |
|-------------------------|-----------------|--|------------------|---------|------------|--------------------------|------------------|---------|------------|-----------|
| | | | Anz. | Tar | Bes./Entg. | | Anz. | Tar | Bes./Entg. | |
| B e i g e o r d n e t e | | | | | | | | | | |
| ===== | | | | | | | | | | |
| Dezernat I | | | | | | | | | | |
| ----- | | | | | | | | | | |
| 1 | 0001-1 | Oberbürgermeister(in) | 1,000 | 001 | B 6 | | 1,000 | 001 | B 5 | |
| 2 | 0002-1 | Beigeordnete(r) und amt. Oberbürgermeister(in) | 1,000 | 001 | B 4 | B4 | 1,000 | 001 | B 4 | |
| 3 | 4199-2 | Sekretär(in) | 0,913 | 010 | E8 | E6 | 0,913 | 010 | E8 | |
| 4 | 5673-1 | Stadtverw.-oberamts(rat/-rätin Dezernatskoordinator(in) | 1,000 | 002 | A 13 | gD A13gD | 1,000 | 002 | A 13 | gD |
| 5 | 4586-2 | Geschäftsführer(in) Verein "Lokale Agenda 21 Schwerin eV" | 0,913 | 040 | E10 | E10 | 0,913 | 040 | E10 | |
| Dezernat II | | | | | | | | | | |
| ----- | | | | | | | | | | |
| 6 | 0012-1 | Beigeordnete(r) und 2. Stellvertreter(in) des OB | 1,000 | 001 | B 3 | B3 | 1,000 | 001 | B 3 | |
| 7 | 0042-2 | Sekretär(in) | 0,875 | 010 | E8 | E8 | 0,875 | 010 | E8 | |
| 8 | 0187-2 | Dezernatskoordinator(in) | 0,913 | 010 | E10 | E10 | 0,913 | 010 | E10 | |
| Dezernat III | | | | | | | | | | |
| ----- | | | | | | | | | | |
| 9 | 0005-1 | Beigeordnete(r) | 1,000 | 001 | B 3 | B3 | 1,000 | 001 | B 3 | |
| 10 | 0013-2 | Sekretär(in) ATZ Blockmodell/Nachbes.prüfen Arbeit :01.07.2006-30.06.2011 Freist.:01.07.2011-30.06.2016 | 1,000 | 010 | E8 | E8 | 1,000 | 010 | E8 | |
| 11 | 5727-2 | Dezernatskoordinator(in) | 0,913 | 010 | E10 | E10 | | | | nach I.1 |
| Struktur | | | VZÄ | Stellen | | | VZÄ | Stellen | | |
| | | | 10,527 | 11 | | | 9,614 | 10 | | |
| ===== | | | | | | | | | | |

Druckdatum: 07.08.2008

| lfd. Nr. | Stellennr. | Stellenbezeichnung | Stellenplan 2008 | | | Istbes 30.06. 2008 | Stellenplan 2009 | | | Bemerkung | |
|----------|------------|--|------------------|-----|------------|--------------------|------------------|-------|------------|-------------|----|
| | | | Anz. | Tar | Bes./Entg. | | Anz. | Tar | Bes./Entg. | | |
| | I.1 | Stabsstelle für Kommunale Wirtschaftsförderung, Tourismus und Beteiligungsverwaltung | | | | | | | | | |
| | | ===== | | | | | | | | | |
| 1 | 0199-1 | Stadtverwaltungsdirektor(in) Leiter(in) | 1,000 | 002 | A 15 | A14 | 1,000 | 002 | A 15 | | |
| 2 | 0215-2 | Sachbearbeiter(in) Service- Offensive-Wirtschaftsförderung | 0,913 | 010 | E8 | E8 | 0,913 | 010 | E8 | | |
| 3 | 5689-1 | Stadtbau(rat/-rätin) stellv. Leiter(in) Regionalentwicklung | 1,000 | 004 | A 13 | hD | A13hD | 1,000 | 004 | A 13 | hD |
| 4 | 1253-2 | Sachbearbeiter(in) Tourismus/ Kultur ku-Vermerk ! Umzubew. nach 010 E11 ATZ Blockmodell/Nachbes.prüfen Arbeit :30.12.2009-30.11.2013 Freist.:01.12.2013-31.10.2017 | 1,000 | 010 | E13 | E12 | 1,000 | 010 | E13 | | |
| 5 | 4491-2 | Sachbearbeiter(in) Bestandsorientierte Wirtschaftsförderung | 0,913 | 010 | E10 | E10 | 0,913 | 010 | E10 | | |
| 6 | 4578-2 | Sachbearbeiter(in) Projekt- entwicklung/-koordination Tourismus/Marketing | 0,913 | 010 | E10 | E10 | 0,913 | 010 | E10 | | |
| 7 | 4492-2 | Sachbearbeiter(in) Bestandsorientierte Wirtschaftsförderung ATZ Blockmodell/Nachbes.prüfen Arbeit :01.06.2005-15.04.2009 Freist.:16.04.2009-28.02.2013 | 1,000 | 010 | E10 | E10 | 1,000 | 010 | E10 | | |
| 8 | 4499-2 | Sachbearbeiter(in) Projektorientierte Wirtschaftsförderung ATZ Blockmodell/Nachbes.prüfen Arbeit :01.02.2009-31.01.2014 Freist.:01.02.2014-31.01.2019 | 1,000 | 010 | E10 | E10 | 1,000 | 010 | E10 | | |
| 9 | 5727-2 | Sachbearbeiter(in) | | | | E10 | 0,913 | 010 | E10 | von Beig. 3 | |
| 10 | 0167-1 | Stadtverw.-oberamts(rat/-rätin) Sachbearbeiter(in) Beteiligungsverwaltung kw-Vermerk zum 31.12.2008 ! | 1,000 | 002 | A 13 | gD | A13gD | 1,000 | 002 | A 13 | gD |
| 11 | 0223-2 | Sachbearbeiter(in) Beteiligungsverwaltung kw-Vermerk zum 31.12.2008 ! | 0,913 | 010 | E12 | E12 | 0,913 | 010 | E12 | | |

Druckdatum: 07.08.2008

| lfd. Nr. | Stel- lennr. | Stellenbezeichnung | Stellenplan 2008 | | | Istbes 30.06. 2008 | Stellenplan 2009 | | | Bemerkung |
|-------------|-----------------|---|------------------|---------|------------|--------------------------|------------------|---------|------------|-----------|
| | | | Anz. | Tar | Bes./Entg. | | Anz. | Tar | Bes./Entg. | |
| 12 | 0226-2 | Sachbearbeiter(in) Beteiligungsverwaltung kw-Vermerk zum 31.12.2008 ! ATZ Blockmodell/Nachbes.prüfen Arbeit :01.01.2009-31.12.2013 Freist.:01.01.2014-31.12.2018 | 1,000 | 010 | E12 | E12 | 1,000 | 010 | E12 | |
| 13 | 4432-2 | Sachbearbeiter(in) Beteiligungsverwaltung kw-Vermerk zum 31.12.2008 ! | 0,913 | 010 | E12 | E12 | 0,913 | 010 | E12 | |
| Struktur | | | VZÄ | Stellen | | | VZÄ | Stellen | | |
| I.1 | | | 11,565 | 12 | | 12,48 | 12,478 | 13 | | |

Druckdatum: 07.08.2008

Stichtag: 01.01.2009

| lfd. Nr. | Stel- lennr. | Stellenbezeichnung | Stellenplan 2008 | | | | Istbes 30.06. 2008 | Stellenplan 2009 | | | | Bemerkung |
|-------------|-----------------|---|------------------|---------|------------|----------------|--------------------------|------------------|------|------------|----------------|-----------|
| | | | Anz. | Tar | Bes./Entg. | Soll-Bewertung | | Anz. | Tar | Bes./Entg. | Soll-Bewertung | |
| | 02 | Büro OB | ===== | | | | | | | | | |
| | 02.1 | Leitung des Büros OB | ----- | | | | | | | | | |
| 1 | 4532-2 | Pressesprecher(in) | 0,913 | 010 | E13 | E13 | 0,913 | 010 | E13 | | | |
| 2 | 0029-1 | Stadtverw.-oberamts(rat/-rätin Persönliche(r) Referent(in) | 1,000 | 002 | A 13 | gD A9gD | 1,000 | 002 | A 13 | gD | | |
| 3 | 0288-2 | BUGA-Koordinator(in) | 0,913 | 010 | E13 | E13 | 0,913 | 010 | E13 | | | |
| 4 | 2015-1 | Stadtverw.-amt(mann/-frau Koordinator(in) Pressestelle | 1,000 | 002 | A 11 | A9mD | 1,000 | 002 | A 11 | | | |
| 5 | 6327-1 | Stadtverw.-amt(mann/-frau Sachbearbeiter(in) | 1,000 | 002 | A 11 | | 1,000 | 002 | A 11 | | | |
| 6 | 0024-2 | Sachbearbeiter(in) Veranstaltungsmanagement | 0,913 | 010 | E9 | E9 | | | | | nach 41.0.2 | |
| 7 | 5988-1 | Stadtverw.-amtsinspektor(in) Sachbearbeiter(in) Protokoll | 1,000 | 002 | A 9 | mD EZ | 1,000 | 002 | A 9 | mD | | |
| 8 | 4572-2 | Sachbearbeiter(in) Bürger - Ideen- und Beschwerdemanagement | 0,913 | 010 | E9 | E9 | 0,913 | 010 | E9 | | | |
| | 02.1.1 | Geschäftsstelle | ----- | | | | | | | | | |
| 9 | 0027-2 | Sekretär(in)/Sachbearbeiter(in) ku-Vermerk ! Nach Besitzstand TVöD 010 E8 | 0,913 | 010 | E9 | , E9 | 0,913 | 010 | E9 | , | | |
| 10 | 0028-2 | Sekretär(in) | 0,913 | 010 | E6 | E6 | 0,913 | 010 | E6 | | | |
| 11 | 0186-2 | Sachbearbeiter(in)/Sekretär(in) | 0,913 | 010 | E8 | E8 | 0,913 | 010 | E8 | | | |
| 12 | 0111-2 | Fahrer(in) OB | 0,913 | 200 | E5 | E5 | 0,913 | 200 | E5 | | | |
| Struktur | | | VZÄ | Stellen | | | VZÄ | Stellen | | | | |
| 02 | | | 11,304 | 12 | | 9,39 | 10,391 | 11 | | | | |

Druckdatum: 07.08.2008

| lfd. Nr. | Stel- lennr. | Stellenbezeichnung | Stellenplan 2008 | | | Istbes 30.06. 2008 | Stellenplan 2009 | | | Bemerkung |
|-------------|-----------------|--|------------------|---------|------------|--------------------------|------------------|---------|------------|-----------|
| | | | Anz. | Tar | Bes./Entg. | | Anz. | Tar | Bes./Entg. | |
| | 03 | Gleichstellungsbeauftragte | | | | | | | | |
| 1 | 0033-2 | Gleichstellungsbeauftragte ATZ Blockmodell/Nachbes.prüfen Arbeit :31.12.2009-30.12.2014 Freist.:31.12.2014-30.12.2019 | 1,000 | 010 | E10 | E10 | 1,000 | 010 | E10 | |
| Struktur | | | VZÄ | Stellen | | | VZÄ | Stellen | | |
| 03 | | | 1,000 | 1 | | 1,00 | 1,000 | 1 | | |

Druckdatum: 07.08.2008

| lfd. Nr. | Stel- lennr. | Stellenbezeichnung | Stellenplan 2008 | | Istbes 30.06. 2008 | Stellenplan 2009 | | Bemerkung |
|-------------|-----------------|--|------------------|----------------------------------|--------------------------|------------------|----------------------------------|------------|
| | | | Anz. | Soll-Bewertung Tar Bes./Entg. | | Anz. | Soll-Bewertung Tar Bes./Entg. | |
| | 04 | Integration der Zuwanderer und Ausländerangelegenheiten | | | | | | |
| 1 | 0035-2 | Beauftragte(r) | | | 12/07 | 0,913 | 010 E10 | von 50.0.1 |
| Struktur | | | VZÄ | Stellen | | VZÄ | Stellen | |
| 04 | | | 0,000 | 0 | 0,00 | 0,913 | 1 | |

Druckdatum: 07.08.2008

Stichtag: 01.01.2009

| lfd. Nr. | Stellenr. | Stellenbezeichnung | Stellenplan 2008 | | | Istbes 30.06. 2008 | Stellenplan 2009 | | | Bemerkung |
|----------|-----------|--|------------------|-----|------------|--------------------|------------------|-----|------------|-----------|
| | | | Anz. | Tar | Bes./Entg. | | Anz. | Tar | Bes./Entg. | |
| | 10 | Hauptverwaltungsamt | | | | | | | | |
| | - | Abweichend von der StPlV MV wird wegen d. beabsichtigten Ausgl. v. Beschaffungsaufgaben ein Pauschal-kw-Vermerk von 1,825 VBE z.30.06.2009 angebr. | | | | | | | | |
| 1 | 0202-1 | Ltd. Stadtverw.-direktor(in) Amtsleiter(in) | 1,000 | 002 | A 16 | A16 | 1,000 | 002 | A 16 | |
| 2 | 0203-2 | Sekretär(in) ATZ Blockmodell/Nachbes.prüfen Arbeit :01.10.2009-30.09.2014 Freist.:01.10.2014-30.09.2019 | 1,000 | 010 | E6 | E6 | 1,000 | 010 | E6 | |
| | 10.1 | Rechtsabteilung | | | | | | | | |
| 3 | 1603-1 | Stadtverwaltungsdirektor(in) jurist. Sachbearbeiter(in) Datenschutzbeauftragter | 1,000 | 002 | A 15 | A15 | 1,000 | 002 | A 15 | |
| 4 | 0130-1 | Stadtverw.-ober(rat/-rätin) jurist. Sachbearbeiter(in) | 1,000 | 002 | A 14 | | 1,000 | 002 | A 14 | |
| 5 | 0210-2 | jurist. Sachbearbeiter(in) | 0,913 | 010 | E13 | E13 | 0,913 | 010 | E13 | |
| 6 | 6422-2 | jurist. Sachbearbeiter(in) | 0,913 | 010 | E13 | | 0,913 | 010 | E13 | |
| 7 | 0213-1 | Stadtverw.-oberamts(rat/-rätin) jurist. Sachbearbeiter(in) Standesamtsaufsicht | 1,000 | 002 | A 13 | gD A12 | 1,000 | 002 | A 13 gD | |
| 8 | 0207-2 | Mitarbeiter(in) Registratur | 0,913 | 010 | E5 | E5 | 0,913 | 010 | E5 | |
| | 10.2 | Organisation, Personal und Statistik | | | | | | | | |
| | - | Abteilungsleitung wird kommissarisch durch Sachgebietsleiter(in) 10.2.1 wahrgenommen | | | | | | | | |
| 9 | 4122-2 | Abteilungsleiter(in) und stellv. Amtsleiter(in) | 0,913 | 010 | E14 | E14 | | | nach 89 | |
| 10 | 0140-1 | Stadtverw.-amts(rat/-rätin) Sachbearbeiter(in) | 1,000 | 002 | A 12 | A11 | 1,000 | 002 | A 12 | |
| 11 | 6346-2 | EDV/ DV-Koordinator Sachbearbeiter(in) | 0,913 | 010 | E10 | E10 | | | nach II.1 | |
| 12 | 0424-2 | Dienstleistungscontrolling/und Kooperationsmanagement Sachbearbeiter(in) Dienstleistungscontrolling/und Kooperationsmanagement ku-Vermerk ! Nach Besitzstand TVöD 010 E5 ATZ Teilzeitm./Nachbes.prüfen Arbeit :01.01.2006-31.08.2013 | 1,000 | 010 | E6 | E6 | | | nach II.1 | |

Druckdatum: 07.08.2008

Stichtag: 01.01.2009

| lfd. Nr. | Stellennr. | Stellenbezeichnung | Stellenplan 2008 | | | | Istbes 30.06. 2008 | Stellenplan 2009 | | | | Bemerkung |
|--------------------------------|------------|--|------------------|-----|------------|----------------|--------------------|------------------|-----|------------|----------------|-----------|
| | | | Anz. | Tar | Bes./Entg. | Soll-Bewertung | | Anz. | Tar | Bes./Entg. | Soll-Bewertung | |
| 13 | 4542-2 | Sachbearbeiter(in) Registraturku-Vermerk ! Nach Besitzstand TVÖD 010 E5 ATZ Blockmodell/Nachbes.prüfen Arbeit :01.12.2009-16.06.2013 Freist.:17.06.2013-31.12.2016 | 1,000 | 010 | E6 | , | E6 | 1,000 | 010 | E6 | , | |
| 10.2.1 Organisation | | | | | | | | | | | | |
| 14 | 0136-1 | Stadtverw.-oberamts(rat/-rätin) Kommissarische(r) Abteilungsleiter(in) 10.2 | 1,000 | 002 | A 13 | gD | A13gD | 1,000 | 002 | A 13 | gD | |
| 15 | 4541-2 | Kommissarische(r) Sachgebietsleiter(in) 10.2.1 | 0,913 | 010 | E10 | | E10 | 0,913 | 010 | E10 | | |
| 16 | 1189-1 | Stadtverw.-amt(mann/-frau) Sachbearbeiter(in) | 1,000 | 002 | A 11 | | A11 | 1,000 | 002 | A 11 | | |
| 17 | 0131-2 | Sachbearbeiter(in) | 0,913 | 010 | E10 | | E10 | 0,913 | 010 | E10 | | |
| 18 | 0134-2 | Sachbearbeiter(in) ATZ Blockmodell/Nachbes.prüfen Arbeit :01.12.2007-30.11.2012 Freist.:01.12.2012-30.11.2017 | 1,000 | 010 | E10 | | E10 | 1,000 | 010 | E10 | | |
| 19 | 0137-2 | Sachbearbeiter(in) ATZ Blockmodell/Nachbes.prüfen Arbeit :01.12.2008-30.11.2013 Freist.:01.12.2013-30.11.2018 | 1,000 | 010 | E10 | | E10 | 1,000 | 010 | E10 | | |
| 10.2.2 Personalangelegenheiten | | | | | | | | | | | | |
| 20 | 0154-1 | Stadtverw.-amts(rat/-rätin) Sachgebietsleiter(in) | 1,000 | 002 | A 12 | | A12 | 1,000 | 002 | A 12 | | |
| 21 | 5749-1 | Stadtverw.-amt(mann/-frau) Sachbearbeiter(in) | 1,000 | 002 | A 11 | | A11 | 1,000 | 002 | A 11 | | |
| 22 | 0156-2 | Sachbearbeiter(in) | 0,913 | 010 | E9 | | E9 | 0,913 | 010 | E9 | | |
| 23 | 0170-1 | Stadtverwaltungsinspektor(in) Sachbearbeiter(in) | 1,000 | 002 | A 9 | gD | A9mD | 1,000 | 002 | A 9 | gD | |
| 24 | 0163-2 | Sachbearbeiter(in) | 0,913 | 010 | E8 | | E8 | 0,913 | 010 | E8 | | |
| 25 | 0165-2 | Sachbearbeiter(in) Personalentw./Aus-u.Fortbild. | 0,913 | 010 | E10 | | E10 | 0,913 | 010 | E10 | | |
| 26 | 0155-1 | Stadtverw.-amtsinspektor(in) Sachbearbeiter(in) Personalentw./Aus-u.Fortbild. | 1,000 | 002 | A 9 | mD | A7 | 1,000 | 002 | A 9 | mD | |
| 27 | 0183-2 | Sachbearbeiter(in) | 0,913 | 010 | E10 | | E10 | 0,913 | 010 | E10 | | |
| 28 | 4147-1 | Stadtverw.-oberamts(rat/-rätin) Sachbearbeiter(in) | 1,000 | 002 | A 13 | gD | A13gD | 1,000 | 002 | A 13 | gD | |
| 29 | 6138-2 | Mitarbeiter(in) Übernahme Azubi | 0,913 | 010 | E5 | | | 0,913 | 010 | E5 | | |
| 30 | 6139-2 | Mitarbeiter(in) Übernahme Azubi | 0,913 | 010 | E5 | | | 0,913 | 010 | E5 | | |

Druckdatum: 07.08.2008

Stichtag: 01.01.2009

| lfd. Nr. | Stellennr. | Stellenbezeichnung | Stellenplan 2008 | | | Istbes 30.06. 2008 | Stellenplan 2009 | | | Bemerkung |
|----------------------------|------------|--|------------------|-----|------------|--------------------|------------------|-----|------------|------------|
| | | | Anz. | Tar | Bes./Entg. | | Anz. | Tar | Bes./Entg. | |
| 31 | 6146-2 | Mitarbeiter(in) Übernahme Azubi | 0,913 | 010 | E5 | | 0,913 | 010 | E5 | |
| 32 | 6328-2 | Mitarbeiter(in) Übernahme Azubi | 0,913 | 010 | E5 | E5 | 0,913 | 010 | E5 | |
| 33 | 6329-2 | Mitarbeiter(in) Übernahme Azubi | 0,913 | 010 | E5 | E5 | 0,913 | 010 | E5 | |
| 10.2.3 Personalabrechnung | | | | | | | | | | |
| 34 | 0168-2 | Sachgebietsleiter(in) | 0,913 | 010 | E10 | E10 | 0,913 | 010 | E10 | |
| 35 | 0169-2 | Sachbearbeiter(in) ku-Vermerk ! Nach Besitzstand TVöD 140 E8 | 0,913 | 140 | E9 | E9 | 0,913 | 140 | E9 | , |
| 36 | 0173-2 | Sachbearbeiter(in) ku-Vermerk ! Nach Besitzstand TVöD 140 E8 | 0,913 | 140 | E9 | E9 | 0,913 | 140 | E9 | , |
| 37 | 0174-2 | Sachbearbeiter(in) ku-Vermerk ! Nach Besitzstand TVöD 140 E8 | 0,913 | 140 | E9 | E9 | 0,913 | 140 | E9 | , |
| 38 | 0178-2 | Sachbearbeiter(in) ku-Vermerk ! Nach Besitzstand TVöD 140 E8 | 0,913 | 140 | E9 | E9 | 0,913 | 140 | E9 | , |
| 39 | 0181-2 | Sachbearbeiter(in) | 0,913 | 140 | E8 | E8 | 0,913 | 140 | E8 | |
| 10.2.4 Statistik | | | | | | | | | | |
| 40 | 4555-2 | Leiter(in) Statistikstelle ATZ Blockmodell/Nachbes.prüfen Arbeit :01.01.2009-15.09.2013 Freist.:16.09.2013-31.05.2018 | 1,000 | 010 | E9 | E11 | 1,000 | 010 | E9 | |
| 41 | 0032-2 | Sachbearbeiter(in) ATZ Blockmodell/Nachbes.prüfen Arbeit :01.01.2007-31.12.2010 Freist.:01.01.2011-31.12.2014 | 1,000 | 010 | E9 | E9 | 1,000 | 010 | E9 | |
| 10.3 Allgemeine Verwaltung | | | | | | | | | | |
| 42 | 6330-2 | Abteilungsleiter(in) ATZ.Blockmodell ohne Nachbes. Arbeit :01.12.2004-30.11.2008 Freist.:01.12.2008-30.11.2012 | 1,000 | 010 | E12 | E12 | | | | nach 90.98 |
| 43 | 4257-2 | Abteilungsleiter(in) | 0,913 | 010 | E9 | E9 | 0,913 | 010 | E9 | |
| 44 | 0053-2 | Sachbearbeiter(in) | 0,625 | 010 | E6 | E6 | 0,625 | 010 | E6 | |
| 45 | 4200-2 | Sachbearbeiter(in) | 0,913 | 010 | E6 | E6 | 0,913 | 010 | E6 | |
| 46 | 4399-2 | Sachbearbeiter(in) Ersatzstelle 0970-2 in 90.97 ATZ Blockmodell/Nachbes.prüfen Arbeit :01.01.2007-31.12.2011 Freist.:01.01.2012-31.12.2016 | 1,000 | 200 | E5 | E6 | 1,000 | 200 | E5 | |

Druckdatum: 07.08.2008

Stichtag: 01.01.2009

| lfd. Nr. | Stellennr. | Stellenbezeichnung | Stellenplan 2008 | | | Istbes 30.06. 2008 | Stellenplan 2009 | | | Bemerkung | |
|----------|------------|---|------------------|-----|------------|--------------------|------------------|-------|------------|-----------|-----------|
| | | | Anz. | Tar | Bes./Entg. | | Anz. | Tar | Bes./Entg. | | |
| 47 | 5733-2 | Sachbearbeiter(in) ATZ Blockmodell/Nachbes.prüfen Arbeit :31.12.2009-30.12.2014 Freist.:31.12.2014-30.12.2019 | 1,000 | 010 | E6 | E6 | 1,000 | 010 | E6 | | |
| 48 | 0105-2 | Sachbearbeiter(in) Post und Botenmeisterei | 0,913 | 010 | E6 | E6 | 0,913 | 010 | E6 | | |
| 49 | 0117-2 | Bot(e/in) | 0,913 | 200 | E4 | E4 | 0,913 | 010 | E2 | | |
| 50 | 5671-2 | Bot(e/in) Ersatzstelle F012-2 in 90.97 ATZ Blockmodell/Nachbes.prüfen Arbeit :01.02.2005-31.07.2008 Freist.:01.08.2008-31.01.2012 | 1,000 | 010 | E3 | E3 | 0,913 | 010 | E2 | | |
| 51 | 0108-2 | Bot(e/in) ATZ Blockmodell/Nachbes.prüfen Arbeit :01.06.2009-31.05.2014 Freist.:01.06.2014-31.05.2019 | 1,000 | 010 | E2 | E2 | 1,000 | 010 | E2 | | |
| 10.4 | | Zentraler Sitzungsdienst | | | | | | | | | |
| 52 | 4487-1 | Stadtverw.-oberamts(rat/-rätin) Abteilungsleiter(in) und Stellv. Amtsleiter(in) | 1,000 | 002 | A 13 | gD | A13gD | 1,000 | 002 | A 13 | gD |
| 53 | 0022-2 | Sachbearbeiter(in) Allg. Angelegenheiten Sitzungsdienst | 0,913 | 010 | E9 | | E9 | 0,913 | 010 | E9 | |
| 54 | 0299-2 | Sachbearbeiter(in) Fachausschussbetreuung/ Ortsbeiratsangelegenheiten | 0,913 | 010 | E9 | | E9 | 0,913 | 010 | E9 | |
| 55 | 4493-2 | Sachbearbeiter(in) Hauptausschuss- und Fachausschussbetreuung | 0,913 | 010 | E9 | | E9 | 0,913 | 010 | E9 | |
| 10.5 | | Zentrale Steuerung Struktur des Stellenplanes 2008 | | | | | | | | | |
| 56 | 0025-2 | Abteilungsleiter(in) | 0,913 | 010 | E14 | | E14 | | | | nach II.1 |
| 57 | 1288-2 | Sachbearbeiter(in) | 0,913 | 010 | E6 | | E6 | | | | nach II.1 |
| 58 | 6331-1 | Stadtverwaltungsinspektor(in) Sachgebietsleiter(in) | 1,000 | 002 | A 9 | gD | A9gD | | | | nach II.1 |
| 59 | 0151-1 | Zentr. Steuerung/Berichtswesen Stadtverw.-amt(mann/-frau) Sachbearbeiter(in) | 1,000 | 002 | A 11 | | A11 | | | | nach II.1 |
| 60 | 0133-2 | Zentr. Steuerung/Berichtswesen Sachbearbeiter(in) | 0,913 | 010 | E10 | | E10 | | | | nach II.1 |
| 61 | 5799-2 | Zentr. Steuerung/Berichtswesen Sachbearbeiter(in) | 0,913 | 010 | E9 | | E9 | | | | nach II.1 |
| 62 | 0224-2 | Zentr. Steuerung/Berichtswesen Sachbearbeiter(in) Kosten-/Leistungsrechnung | 0,913 | 010 | E11 | | E10 | | | | nach II.1 |

Druckdatum: 07.08.2008

| lfd. Nr. | Stel- lennr. | Stellenbezeichnung | Stellenplan 2008 | | | Istbes 30.06. 2008 | Stellenplan 2009 | | | Bemerkung |
|-------------|-----------------|--------------------|------------------|---------|------------|--------------------------|------------------|-----|------------|-----------|
| | | | Anz. | Tar | Bes./Entg. | | Anz. | Tar | Bes./Entg. | |
| Struktur | | | VZÄ | Stellen | | VZÄ | Stellen | | | |
| 10 | | | 58,667 | 62 | | 52,99 | 48,189 | 51 | | |

Druckdatum: 07.08.2008

| lfd. Nr. | Stellenr. | Stellenbezeichnung | Stellenplan 2008 | | | Istbes 30.06. 2008 | Stellenplan 2009 | | | Bemerkung |
|----------|-----------|--|------------------|---------|------------|--------------------|------------------|---------|------------|-----------|
| | | | Anz. | Tar | Bes./Entg. | | Anz. | Tar | Bes./Entg. | |
| | 14 | Rechnungsprüfungsamt | | | | | | | | |
| 1 | 0194-1 | Stadtverw.-ober(rat/-rätin) Amtsleiter(in) | 1,000 | 002 | A 14 | A14 | 1,000 | 002 | A 14 | |
| 2 | 0195-2 | Sekretär(in) | 0,913 | 010 | E6 | E6 | 0,913 | 010 | E6 | |
| | 14.1.1 | Allgemeine Verwaltung | | | | | | | | |
| 3 | 0259-2 | Prüfer(in) | 0,913 | 010 | E10 | E10 | 0,913 | 010 | E10 | |
| 4 | 4500-2 | Prüfer(in) | 0,913 | 010 | E10 | 05/06 | 0,913 | 010 | E10 | |
| 5 | 6382-1 | Stadtverwaltungsinspektor(in) Prüfer(in) | 1,000 | 002 | A 9 | | 1,000 | 002 | A 9 gD | |
| | 14.1.2 | Eigenbetriebe, wirtschaftliche Unternehmen und öffentliche Einrichtungen | | | | | | | | |
| 6 | 1394-2 | Prüfer(in) ATZ Blockmodell/Nachbes.prüfen Arbeit :01.11.2009-30.01.2015 Freist.:31.01.2015-30.04.2020 | 1,000 | 010 | E11 | E11 | 1,000 | 010 | E11 | |
| | 14.2 | Prüfbereich technische Verwaltung | | | | | | | | |
| 7 | 0201-2 | Prüfer(in) stellv. Amtsleiter(in) ATZ Blockmodell/Nachbes.prüfen Arbeit :01.08.2006-31.07.2011 Freist.:01.08.2011-31.07.2016 | 1,000 | 010 | E12 | E12 | 1,000 | 010 | E12 | |
| 8 | 0200-2 | Prüfer(in) | 0,913 | 010 | E11 | E11 | 0,913 | 010 | E11 | |
| | Struktur | | VZÄ | Stellen | | | VZÄ | Stellen | | |
| | 14 | | 7,652 | 8 | | 5,74 | 7,652 | 8 | | |

Druckdatum: 07.08.2008

Stichtag: 01.01.2009

| lfd. Nr. | Stellenr. | Stellenbezeichnung | Stellenplan 2008 | | | Istbes 30.06. 2008 | Stellenplan 2009 | | | Bemerkung |
|----------|-----------|---|------------------|-----|------------|--------------------|------------------|-----|------------|-----------|
| | | | Anz. | Tar | Bes./Entg. | | Anz. | Tar | Bes./Entg. | |
| | 50 | Amt für Soziales und Wohnen | | | | | | | | |
| 1 | 0298-1 | Stadtverwaltungsdirektor(in) Amtsleiter(in) | 1,000 | 002 | A 15 | A15 | 1,000 | 002 | A 15 | |
| 2 | 1606-2 | Sachbearbeiter(in) ku-Vermerk ! Umzubew. nach 010 E10 | 0,913 | 010 | E11 | E11 | 0,913 | 010 | E11 | |
| | 50.0.1 | Integration der Zuwanderer und Ausländerangelegenheiten Struktur des Stellenplanes 2008 | | | | | | | | |
| 3 | 0035-2 | Beauftragte(r) | 0,913 | 010 | E10 | 12/07 | | | | nach 04 |
| | 50.1 | Verwaltung, Controlling | | | | | | | | |
| 4 | 0208-2 | Abteilungsleiter(in) | 0,913 | 010 | E13 | E13 | 0,913 | 010 | E13 | |
| 5 | 1608-2 | Sachbearbeiter(in) Haushalt ATZ Blockmodell/Nachbes.prüfen Arbeit :01.12.2008-30.11.2013 Freist.:01.12.2013-30.11.2018 | 1,000 | 010 | E9 | E9 | 1,000 | 010 | E9 | |
| 6 | 6360-1 | Stadtverwaltungsinspektor(in) Sachbearbeiter(in) Einnahmesicherung | 1,000 | 002 | A 9 gD | A9gD | 1,000 | 002 | A 9 gD | |
| 7 | 1645-2 | Sachbearbeiter(in) DV ku-Vermerk ! | 0,913 | 010 | E9 | E9 | 0,913 | 010 | E9 | , |
| 8 | 4116-2 | Nach Besitzstand TVöD 010 E8 Sachbearbeiter(in) OWI Unterhaltsheranziehung | 0,913 | 010 | E8 | E8 | 0,913 | 010 | E8 | |
| | 50.2 | Wirtschaftliche Hilfen | | | | | | | | |
| 9 | 4087-2 | Abteilungsleiter(in) ATZ Blockmodell/Nachbes.prüfen Arbeit :01.09.2009-31.08.2014 Freist.:01.09.2014-31.08.2019 | 1,000 | 010 | E11 | E11 | 1,000 | 010 | E11 | |
| 10 | 4289-2 | Sachbearbeiter(in) Widerspruchsstelle | 0,913 | 010 | E9 | E9 | 0,913 | 010 | E9 | |
| | 50.2.1 | Wirtschaftliche Hilfen 1 | | | | | | | | |
| 11 | 1633-2 | Sachgebietsleiter(in) | 0,913 | 010 | E9 | E9 | 0,913 | 010 | E9 | |
| 12 | 1634-2 | Sachbearbeiter(in) Leistungen nach AsylbLG, SGB XII ATZ Blockmodell/Nachbes.prüfen Arbeit :01.01.2009-15.09.2013 Freist.:16.09.2013-31.05.2018 | 1,000 | 010 | E8 | E8 | 1,000 | 010 | E8 | |

Druckdatum: 07.08.2008

Stichtag: 01.01.2009

| lfd. Nr. | Stellenr. | Stellenbezeichnung | Stellenplan 2008 | | | Istbes 30.06. 2008 | Stellenplan 2009 | | | Bemerkung | |
|----------|-----------|--|------------------|-----|------------|--------------------|------------------|-------|------------|-----------|---|
| | | | Anz. | Tar | Bes./Entg. | | Anz. | Tar | Bes./Entg. | | |
| 13 | 0043-2 | Sachbearbeiter(in) SGB XII | 0,913 | 010 | E8 | E8 | 0,913 | 010 | E8 | | |
| 14 | 0119-2 | Sachbearbeiter(in) SGB XII | 0,913 | 010 | E8 | E8 | 0,913 | 010 | E8 | | |
| 15 | 4551-2 | Sachbearbeiter(in) SGB XII | 0,913 | 010 | E8 | E8 | 0,913 | 010 | E8 | | |
| 16 | D001-2 | Sachbearbeiter(in) SGB XII | | | | | 0,913 | 010 | E5 | Neueinr. | |
| 17 | 1611-2 | Sachbearbeiter(in) SGB XII kw-Vermerk zum 31.12.2010 ! ku-Vermerk ! Nach Besitzstand TVöD 010 E8 | 0,913 | 010 | E9 | , | 0,913 | 010 | E9 | , | |
| 18 | 2012-2 | Sachbearbeiter(in) SGB XII ku-Vermerk ! Nach Besitzstand TVöD 010 E8 | 0,913 | 010 | E9 | , | E9 | 0,913 | 010 | E9 | , |
| 19 | 4118-2 | Sachbearbeiter(in) SGB XII ku-Vermerk ! Nach Besitzstand TVöD 010 E8 ATZ Blockmodell/Nachbes.prüfen Arbeit :01.01.2009-31.12.2013 Freist.:01.01.2014-31.12.2018 | 1,000 | 010 | E9 | , | E9 | 1,000 | 010 | E9 | , |
| 20 | 0010-2 | Sachbearbeiter(in) Wohngeld ku-Vermerk ! Nach Besitzstand TVöD 010 E5 | 0,913 | 010 | E6 | , | E6 | 0,913 | 010 | E6 | , |
| 21 | 1615-2 | Sachbearbeiter(in) Wohngeld ku-Vermerk ! Nach Besitzstand TVöD 010 E5 ATZ Blockmodell/Nachbes.prüfen Arbeit :01.08.2007-31.07.2012 Freist.:01.08.2012-31.07.2017 | 1,000 | 010 | E6 | , | E6 | 1,000 | 010 | E6 | , |
| 22 | 4098-2 | Sachbearbeiter(in) Wohngeld ku-Vermerk ! Nach Besitzstand TVöD 010 E5 | 0,913 | 010 | E6 | , | E6 | 0,913 | 010 | E6 | , |
| 23 | 4105-2 | Sachbearbeiter(in) Wohngeld ku-Vermerk ! Nach Besitzstand TVöD 010 E5 | 0,913 | 010 | E6 | , | E6 | 0,913 | 010 | E6 | , |
| 24 | 4114-2 | Sachbearbeiter(in) Wohngeld ku-Vermerk ! Nach Besitzstand TVöD 010 E5 | 0,913 | 010 | E6 | , | EZ | 0,913 | 010 | E6 | , |
| 25 | 4120-2 | Sachbearbeiter(in) Wohngeld ku-Vermerk ! Nach Besitzstand TVöD 010 E5 ATZ Blockmodell/Nachbes.prüfen Arbeit :01.02.2006-31.01.2011 Freist.:01.02.2011-31.01.2016 | 1,000 | 010 | E6 | , | E6 | 1,000 | 010 | E6 | , |

Druckdatum: 07.08.2008

Stichtag: 01.01.2009

| lfd. Nr. | Stellennr. | Stellenbezeichnung | Stellenplan 2008 | | | Istbes 30.06. 2008 | Stellenplan 2009 | | | Bemerkung |
|----------|------------|--|------------------|-----|------------|--------------------|------------------|-----|------------|-----------|
| | | | Anz. | Tar | Bes./Entg. | | Anz. | Tar | Bes./Entg. | |
| 26 | 4124-2 | Sachbearbeiter(in) Wohngeld kw-Vermerk zum 31.08.2011 ! ku-Vermerk ! Nach Besitzstand TVöD 010 E5 ATZ Blockmodell ohne Nachbes. Arbeit :01.04.2005-15.06.2008 Freist.:16.06.2008-31.08.2011 | 1,000 | 010 | E6 , | E6 | 1,000 | 010 | E6 , | |
| 27 | 4128-2 | Sachbearbeiter(in) Wohngeld ku-Vermerk ! Nach Besitzstand TVöD 010 E5 ATZ Blockmodell/Nachbes.prüfen Arbeit :01.10.2008-30.09.2013 Freist.:01.10.2013-30.09.2018 | 1,000 | 010 | E6 , | E6 | 1,000 | 010 | E6 , | |
| 50.3 | | Alten- und Behindertenhilfe, Wohnen und besondere Hilfen | | | | | | | | |
| 28 | 0458-1 | Stadtverw.-oberinspektor(in) Sachbearbeiter(in) | 1,000 | 002 | A 10 | A10 | 1,000 | 002 | A 10 | |
| 29 | 0344-2 | Sachbearbeiter(in) | 0,913 | 010 | E9 | E9 | 0,913 | 010 | E9 | |
| 30 | 1621-2 | Sachbearbeiter(in) ku-Vermerk ! Nach Besitzstand TVöD 010 E8 | 0,913 | 010 | E9 , | E9 | 0,913 | 010 | E9 , | |
| 31 | 1639-2 | Sachbearbeiter(in) ku-Vermerk ! Nach Besitzstand TVöD 010 E8 ATZ Blockmodell/Nachbes.prüfen Arbeit :01.02.2008-31.01.2011 Freist.:01.02.2011-31.01.2014 | 1,000 | 010 | E9 , | E9 | 1,000 | 010 | E9 , | |
| 32 | 1640-2 | Sachbearbeiter(in) ku-Vermerk ! Nach Besitzstand TVöD 010 E8 | 0,913 | 010 | E9 , | E9 | 0,913 | 010 | E9 , | |
| 33 | 1658-2 | Sachbearbeiter(in) ku-Vermerk ! Nach Besitzstand TVöD 010 E8 ATZ Blockmodell/Nachbes.prüfen Arbeit :01.02.2008-31.01.2013 Freist.:01.02.2013-31.01.2018 | 1,000 | 010 | E9 , | E9 | 1,000 | 010 | E9 , | |
| 34 | 2036-2 | Sachbearbeiter(in) ku-Vermerk ! Nach Besitzstand TVöD 010 E8 | 0,913 | 010 | E9 , | E9 | 0,913 | 010 | E9 , | |
| 35 | 5675-2 | Sachbearbeiter(in) ku-Vermerk ! Nach Besitzstand TVöD 010 E8 | 0,913 | 010 | E9 , | E9 | 0,913 | 010 | E9 , | |
| 36 | 0011-2 | Sachbearbeiter(in) | 0,913 | 010 | E8 | E8 | 0,913 | 010 | E8 | |
| 37 | 1654-2 | Sachbearbeiter(in) | 0,913 | 010 | E8 | E8 | 0,913 | 010 | E8 | |

Druckdatum: 07.08.2008

Stichtag: 01.01.2009

| lfd. Nr. | Stel- lennr. | Stellenbezeichnung | Stellenplan 2008 | | | | Istbes 30.06. 2008 | Stellenplan 2009 | | | | Bemerkung |
|-------------|-----------------|---|------------------|---------|------------|---|--------------------------|------------------|---------|------------|---|-----------|
| | | | Anz. | Tar | Bes./Entg. | | | Anz. | Tar | Bes./Entg. | | |
| 38 | 0308-2 | Sachbearbeiter(in) HLU in Sonderfällen ku-Vermerk ! Nach Besitzstand TVÖD 010 E8 ATZ Blockmodell/Nachbes.prüfen Arbeit :01.01.2009-30.06.2012 Freist.:01.07.2012-31.12.2015 | 1,000 | 010 | E9 | , | E9 | 1,000 | 010 | E9 | , | |
| 39 | 4126-2 | Sachbearbeiter(in) HLU in Sonderfällen ku-Vermerk ! Nach Besitzstand TVÖD 010 E8 | 0,913 | 010 | E9 | , | E9 | 0,913 | 010 | E9 | , | |
| 40 | 5963-2 | Sachbearbeiter(in) ku-Vermerk ! Nach Besitzstand TVÖD 010 E8 | 0,913 | 010 | E9 | , | E9 | 0,913 | 010 | E9 | , | |
| 41 | 0376-2 | Sachbearbeiter(in) | 0,913 | 010 | E8 | | E8 | 0,913 | 010 | E8 | | |
| 42 | 1662-2 | Sozialarbeiter(in) / -pädagog(e/in) | 0,913 | 033 | E9 | | EW-R | 0,913 | 033 | E9 | | |
| 43 | 2025-2 | Sozialarbeiter(in) / -pädagog(e/in) | 0,913 | 033 | E9 | | E9 | 0,913 | 033 | E9 | | |
| Struktur | | | VZÄ | Stellen | | | | VZÄ | Stellen | | | |
| 50 | | | 39,564 | 42 | | | 34,91 | 39,564 | 42 | | | |

Druckdatum: 07.08.2008

| lfd. Nr. | Stellenr. | Stellenbezeichnung | Stellenplan 2008 | | | | Istbes 30.06. 2008 | Stellenplan 2009 | | | | Bemerkung |
|----------|-----------|--|------------------|-----|------------|----------------|--------------------|------------------|-----|------------|----------------|-----------|
| | | | Anz. | Tar | Bes./Entg. | Soll-Bewertung | | Anz. | Tar | Bes./Entg. | Soll-Bewertung | |
| | 51 | Arbeitsgemeinschaft zur Grundsicherung für Arbeitsuchende in der Landeshauptstadt Schwerin | | | | | | | | | | |
| ===== | | | | | | | | | | | | |
| 1 | 1605-1 | Stadtverw.-oberamts(rat/-rätin Stellv. Geschäftsführer(in) | 1,000 | 002 | A 13 | gD | A12 | 1,000 | 002 | A 13 | gD | |
| 2 | 5677-2 | Sekretär(in) | 0,975 | 010 | E5 | | E5 | 0,975 | 010 | E5 | | |
| 3 | 4060-2 | Sachbearbeiter(in) Controlling | 0,975 | 010 | E10 | | E10 | 0,975 | 010 | E10 | | |
| | 51.0.1 | Widerspruchsstelle | | | | | | | | | | |
| ----- | | | | | | | | | | | | |
| 4 | 1607-2 | Sachbearbeiter(in) Widerspruchsbearbeitung | 0,875 | 010 | E9 | | E10 | 0,875 | 010 | E9 | | |
| 5 | 1610-2 | Sachbearbeiter(in) Widerspruchsbearbeitung | 0,975 | 010 | E9 | | E9 | 0,975 | 010 | E9 | | |
| 6 | 6366-1 | Stadtverwaltungsinspektor(in) Sachbearbeiter(in)Widerspruchs bearbeitung/Klageverfahren | 1,000 | 002 | A 9 | gD | A9gD | 1,000 | 002 | A 9 | gD | |
| 7 | 2803-2 | Sachbearbeiter(in) Geschäftszimmer Widerspruchsbearbeitung | 0,975 | 010 | E5 | | E5 | 0,975 | 010 | E5 | | |
| | 51.1 | Markt & Integration | | | | | | | | | | |
| ----- | | | | | | | | | | | | |
| 8 | 5748-2 | Bereichsleiter(in) | 0,975 | 010 | E11 | | E11 | 0,975 | 010 | E11 | | |
| | 51.1.1 | Team AV 321 | | | | | | | | | | |
| ----- | | | | | | | | | | | | |
| 9 | 6083-2 | Arbeitsvermittler(in) | 0,975 | 010 | E10 | | E10 | 0,975 | 010 | E10 | | |
| 10 | 0190-2 | Arbeitsvermittler(in) | 0,975 | 010 | E9 | | E9 | 0,975 | 010 | E9 | | |
| 11 | 0295-2 | Arbeitsvermittler(in) | 0,975 | 010 | E9 | | E9 | 0,975 | 010 | E9 | | |
| 12 | 0355-2 | Arbeitsvermittler(in) | 0,975 | 010 | E5 | | E9 | 0,975 | 010 | E9 | | |
| 13 | 1629-2 | Arbeitsvermittler(in) | 0,975 | 010 | E9 | | E9 | 0,975 | 010 | E9 | | |
| 14 | 1642-2 | Arbeitsvermittler(in) | 0,975 | 010 | E9 | | E9 | 0,975 | 010 | E9 | | |
| 15 | 3831-2 | Arbeitsvermittler(in) | 0,975 | 010 | E9 | | E9 | 0,975 | 010 | E9 | | |
| 16 | 5975-2 | Arbeitsvermittler(in) | 0,975 | 010 | E9 | | E9 | 0,975 | 010 | E9 | | |
| 17 | 5976-2 | Arbeitsvermittler(in) | 0,975 | 010 | E9 | | E9 | 0,975 | 010 | E9 | | |
| 18 | 6094-2 | Arbeitsvermittler(in) | 0,975 | 010 | E9 | | E9 | 0,975 | 010 | E9 | | |
| | 51.1.2 | Team AV 322 | | | | | | | | | | |
| ----- | | | | | | | | | | | | |
| 19 | 0243-2 | Teamleiter(in) | 0,975 | 010 | E11 | | E11 | 0,975 | 010 | E11 | | |
| 20 | 0244-2 | Arbeitsvermittler(in) ATZ Blockmodell/Nachbes.prüfen Arbeit :01.03.2007-29.02.2012 Freist.:01.03.2012-28.02.2017 | 1,000 | 010 | E9 | | E9 | 1,000 | 010 | E9 | | |
| 21 | 0274-2 | Arbeitsvermittler(in) | 0,975 | 010 | E9 | | E9 | 0,975 | 010 | E9 | | |
| 22 | 0312-2 | Arbeitsvermittler(in) | 0,975 | 010 | E9 | | E9 | 0,975 | 010 | E9 | | |
| 23 | 1627-2 | Arbeitsvermittler(in) | 0,975 | 010 | E9 | | E9 | 0,975 | 010 | E9 | | |
| 24 | 2016-2 | Arbeitsvermittler(in) | 0,975 | 010 | E9 | | E9 | 0,975 | 010 | E9 | | |
| 25 | 3490-2 | Arbeitsvermittler(in) | 0,975 | 010 | E9 | | E9 | 0,975 | 010 | E9 | | |
| 26 | 4014-2 | Arbeitsvermittler(in) | 0,975 | 010 | E6 | , | E9 | 0,975 | 010 | E9 | | |

Druckdatum: 07.08.2008

Stichtag: 01.01.2009

| lfd. Nr. | Stellennr. | Stellenbezeichnung | Stellenplan 2008 | | | Istbes 30.06. 2008 | Stellenplan 2009 | | | Bemerkung |
|----------|------------|--|------------------|-----|------------|--------------------|------------------|-----|------------|------------|
| | | | Anz. | Tar | Bes./Entg. | | Anz. | Tar | Bes./Entg. | |
| 27 | 4093-2 | Arbeitsvermittler(in) | 0,975 | 010 | E9 | E9 | 0,975 | 010 | E9 | |
| 28 | 4121-2 | Arbeitsvermittler(in) | 0,975 | 010 | E9 | E9 | 0,975 | 010 | E9 | |
| 29 | 5766-2 | Arbeitsvermittler(in) | 0,975 | 010 | E9 | E9 | 0,975 | 010 | E9 | |
| 51.1.3 | | Team AV 323 | | | | | | | | |
| 30 | 6084-2 | Fallmanager(in) | 0,975 | 010 | E9 | E10 | 0,975 | 010 | E9 | |
| 31 | 0290-2 | Arbeitsvermittler(in) | 0,975 | 010 | E9 | E9 | 0,975 | 010 | E9 | |
| 32 | 0354-2 | Arbeitsvermittler(in) | 0,975 | 010 | E9 | E9 | 0,975 | 010 | E9 | |
| 33 | 1516-2 | Arbeitsvermittler(in) | 0,975 | 010 | E9 | E9 | 0,975 | 010 | E9 | |
| 34 | 4073-2 | Arbeitsvermittler(in) | 0,975 | 010 | E9 | E9 | 0,975 | 010 | E9 | |
| 35 | 4095-2 | Arbeitsvermittler(in) | 0,975 | 010 | E9 | EZ | 0,975 | 010 | E9 | |
| 36 | 4536-2 | Arbeitsvermittler(in) | 0,975 | 010 | E9 | E9 | 0,975 | 010 | E9 | |
| 37 | 5672-2 | Arbeitsvermittler(in) | 0,975 | 010 | E9 | E9 | 0,975 | 010 | E9 | |
| 51.1.4 | | Eingangszone | | | | | | | | |
| 38 | 5681-2 | Sachbearbeiter(in) | 0,913 | 010 | E11 | EW-R | 0,913 | 010 | E11 | |
| 39 | 0422-2 | Sachbearbeiter(in) | 0,975 | 010 | E6 | E6 | 0,975 | 010 | E6 | |
| 40 | 6187-2 | Sachbearbeiter(in) | 0,975 | 010 | E6 | E6 | 0,975 | 010 | E6 | |
| 41 | 0428-2 | Sachbearbeiter(in) ku-Vermerk ! Nach Besitzstand TVöD 010 E5 ATZ Blockmodell/Nachbes.prüfen Arbeit :01.01.2006-15.11.2010 Freist.:16.11.2010-30.09.2015 | 1,000 | 010 | E6 | E6 | 1,000 | 010 | E6 | |
| 42 | 0150-2 | Sachbearbeiter(in) | | | | E5 | 0,975 | 010 | E5 | von 23.1.1 |
| 51.1.5 | | Team AG/Träger 341 | | | | | | | | |
| 43 | 1373-2 | Mitarbeiter(in) ATZ Blockmodell/Nachbes.prüfen Arbeit :01.10.2006-15.07.2011 Freist.:16.07.2011-30.04.2016 | 1,000 | 150 | E5 | E5 | 1,000 | 150 | E5 | |
| 44 | 4078-2 | Mitarbeiter(in) | 0,975 | 010 | E5 | E5 | 0,975 | 010 | E5 | |
| 51.2 | | Arbeitnehmerleistungen (Berechnung der Leistungen nach dem SGB II) | | | | | | | | |
| 45 | 4112-2 | Sachbearbeiter(in) ku-Vermerk ! Nach Besitzstand TVöD 010 E8 | 0,975 | 010 | E9 | E9 | 0,975 | 010 | E9 | |
| 46 | 6147-2 | Sachbearbeiter(in) ku-Vermerk ! Nach Besitzstand TVöD 010 E8 | 0,975 | 010 | E9 | E9 | 0,975 | 010 | E9 | |
| 47 | C002-2 | Sachbearbeiter(in) | | | | | 0,975 | 010 | E5 | Neueinr. |
| 48 | C003-2 | Sachbearbeiter(in) | | | | | 0,975 | 010 | E5 | Neueinr. |

Druckdatum: 07.08.2008

Stichtag: 01.01.2009

| lfd. Nr. | Stel- lennr. | Stellenbezeichnung | Stellenplan 2008 | | | | Istbes 30.06. 2008 | Stellenplan 2009 | | | | Bemerkung |
|-------------|-----------------|--|------------------|-----|------------|---|--------------------------|------------------|-----|------------|---|-----------|
| | | | Anz. | Tar | Bes./Entg. | | | Anz. | Tar | Bes./Entg. | | |
| | 51.2.1 | Team AL 331 | ----- | | | | | | | | | |
| 49 | 1631-2 | Sachbearbeiter(in) ku-Vermerk ! Nach Besitzstand TVÖD 010 E8 ATZ Blockmodell/Nachbes.prüfen Arbeit :01.01.2007-15.05.2011 Freist.:16.05.2011-30.09.2015 | 1,000 | 010 | E9 | , | E9 | 1,000 | 010 | E9 | , | |
| 50 | 5827-2 | Sachbearbeiter(in) ku-Vermerk ! Nach Besitzstand TVÖD 010 E8 | 0,975 | 010 | E9 | , | E9 | 0,975 | 010 | E9 | , | |
| 51 | 0339-1 | Stadtverw.-obersekretär(in) Sachbearbeiter(in) | 1,000 | 002 | A 7 | | EZ | 1,000 | 002 | A 7 | | |
| 52 | 0384-2 | Sachbearbeiter(in) | 0,975 | 010 | E6 | | E6 | 0,975 | 010 | E6 | | |
| 53 | 4526-2 | Sachbearbeiter(in) | 0,975 | 010 | E6 | | E6 | 0,975 | 010 | E6 | | |
| 54 | 5984-1 | Stadtverwaltungssekretär(in) Sachbearbeiter(in) | 1,000 | 002 | A 6 | | A7 | 1,000 | 002 | A 6 | | |
| 55 | 4111-2 | Sachbearbeiter(in) ku-Vermerk ! Nach Besitzstand TVÖD 010 E5 | 0,975 | 010 | E6 | , | E6 | 0,975 | 010 | E6 | , | |
| 56 | 6339-2 | Sachbearbeiter(in) | 0,975 | 010 | E5 | | E5 | 0,975 | 010 | E5 | | |
| | 51.2.2 | Team AL 332 | ----- | | | | | | | | | |
| 57 | 1628-2 | Teamleiter(in) | 0,975 | 010 | E10 | | E10 | 0,975 | 010 | E10 | | |
| 58 | 1646-2 | Sachbearbeiter(in) ku-Vermerk ! Nach Besitzstand TVÖD 010 E8 | 0,975 | 010 | E9 | , | E9 | 0,975 | 010 | E9 | , | |
| 59 | 4092-2 | Sachbearbeiter(in) ku-Vermerk ! Nach Besitzstand TVÖD 010 E8 | 0,975 | 010 | E9 | , | E9 | 0,975 | 010 | E9 | , | |
| 60 | 4109-2 | Sachbearbeiter(in) ku-Vermerk ! Nach Besitzstand TVÖD 010 E5 | 0,975 | 010 | E6 | , | E6 | 0,975 | 010 | E6 | , | |
| 61 | 2789-2 | Sachbearbeiter(in) | 0,975 | 010 | E5 | | E5 | 0,975 | 010 | E5 | | |
| 62 | 5818-2 | Sachbearbeiter(in) | 0,975 | 010 | E5 | | E5 | 0,975 | 010 | E5 | | |
| 63 | 6342-2 | Sachbearbeiter(in) | 0,975 | 010 | E5 | | E5 | 0,975 | 010 | E5 | | |
| 64 | 6362-2 | Sachbearbeiter(in) | 0,975 | 010 | E5 | | E5 | 0,975 | 010 | E5 | | |
| 65 | 6363-2 | Sachbearbeiter(in) ATZ-Ersatzst. für 1619-2/90.97 | 0,975 | 010 | E5 | | E5 | 0,975 | 010 | E5 | | |
| 66 | 6374-2 | Sachbearbeiter(in) | 0,975 | 010 | E5 | | E5 | 0,975 | 010 | E5 | | |
| 67 | 6375-2 | Sachbearbeiter(in) | 0,975 | 010 | E5 | | E5 | 0,975 | 010 | E5 | | |
| | 51.2.3 | Team AL 333 | ----- | | | | | | | | | |
| 68 | 1626-2 | Sachbearbeiter(in) ku-Vermerk ! Nach Besitzstand TVÖD 010 E8 | 0,975 | 010 | E9 | , | E9 | 0,975 | 010 | E9 | , | |

Druckdatum: 07.08.2008

Stichtag: 01.01.2009

| lfd. Nr. | Stellenr. | Stellenbezeichnung | Stellenplan 2008 | | | | Istbes 30.06. 2008 | Stellenplan 2009 | | | | Bemerkung |
|----------|-----------|--|------------------|-----|------------|----------------|--------------------|------------------|-----|------------|----------------|------------|
| | | | Anz. | Tar | Bes./Entg. | Soll-Bewertung | | Anz. | Tar | Bes./Entg. | Soll-Bewertung | |
| 69 | 5679-2 | Sachbearbeiter(in) ku-Vermerk ! Nach Besitzstand TVöD 010 E8 ATZ Blockmodell/Nachbes.prüfen Arbeit :01.10.2009-30.09.2014 Freist.:01.10.2014-30.09.2019 | 1,000 | 010 | E9 | , | E9 | 1,000 | 010 | E9 | , | |
| 70 | 2047-2 | Sachbearbeiter(in) ATZ-Ersatzst. F001-2 in 90.97 ATZ Blockmodell/Nachbes.prüfen Arbeit :01.11.2005-31.10.2009 Freist.:01.11.2009-31.10.2013 | 1,000 | 010 | E6 | | E6 | 1,000 | 010 | E6 | | |
| 71 | 4077-2 | Sachbearbeiter(in) ku-Vermerk ! Nach Besitzstand TVöD 010 E5 | 0,975 | 010 | E6 | , | E6 | 0,975 | 010 | E6 | , | |
| 72 | 4101-2 | Sachbearbeiter(in) ku-Vermerk ! Nach Besitzstand TVöD 010 E5 ATZ Blockmodell/Nachbes.prüfen Arbeit :01.04.2007-31.03.2012 Freist.:01.04.2012-31.03.2017 | 1,000 | 010 | E6 | , | E6 | 1,000 | 010 | E6 | , | |
| 73 | 4117-2 | Sachbearbeiter(in) ku-Vermerk ! Nach Besitzstand TVöD 010 E5 ATZ Blockmodell/Nachbes.prüfen Arbeit :01.06.2008-31.05.2013 Freist.:01.06.2013-31.05.2018 | 1,000 | 010 | E6 | , | E6 | 1,000 | 010 | E6 | , | |
| 74 | 6340-2 | Sachbearbeiter(in) | 0,975 | 010 | E5 | | E5 | 0,975 | 010 | E5 | | |
| 75 | 6376-2 | Sachbearbeiter(in) | 0,975 | 010 | E5 | | E5 | 0,975 | 010 | E5 | | |
| | 51.2.4 | Team AL 334 | | | | | | | | | | |
| 76 | 1637-2 | Teamleiter(in) | 0,975 | 010 | E10 | | E10 | 0,975 | 010 | E10 | | |
| 77 | 1623-2 | Sachbearbeiter(in) ku-Vermerk ! Nach Besitzstand TVöD 010 E8 | 0,975 | 010 | E9 | , | E9 | 0,975 | 010 | E9 | , | |
| 78 | 1625-2 | Sachbearbeiter(in) ku-Vermerk ! Nach Besitzstand TVöD 010 E8 | 1,000 | 010 | E9 | , | E9 | | | | | nach 90.50 |
| 79 | 1630-2 | Sachbearbeiter(in) ku-Vermerk ! Nach Besitzstand TVöD 010 E8 | 0,975 | 010 | E9 | , | E9 | 0,975 | 010 | E9 | , | |
| 80 | 1636-2 | Sachbearbeiter(in) ATZ-Ersatzst. 6373-2 in 90.97 ku-Vermerk ! Umzubew. nach 010 E9 | 1,000 | 010 | E9 | , | E5 | 0,975 | 010 | E9 | , | |
| 81 | 5662-2 | Sachbearbeiter(in) ku-Vermerk ! Nach Besitzstand TVöD 010 E8 ATZ Blockmodell/Nachbes.prüfen Arbeit :01.01.2007-31.05.2011 Freist.:01.06.2011-31.10.2015 | 1,000 | 010 | E9 | , | E9 | 1,000 | 010 | E9 | , | |
| 82 | 0388-2 | Sachbearbeiter(in) | | | | | E5 | 0,975 | 010 | E5 | | von 90.50 |
| 83 | 0373-2 | Sachbearbeiter(in) | 0,975 | 010 | E5 | | E5 | 0,975 | 010 | E5 | | |

Druckdatum: 07.08.2008

| lfd. Nr. | Stel- lennr. | Stellenbezeichnung | Stellenplan 2008 | | | Istbes 30.06. 2008 | Stellenplan 2009 | | | Bemerkung |
|-------------|-----------------|--|------------------|---------|------------|--------------------------|------------------|---------|------------|-----------|
| | | | Anz. | Tar | Bes./Entg. | | Anz. | Tar | Bes./Entg. | |
| 84 | 6341-2 | Sachbearbeiter(in) | 0,975 | 010 | E5 | E5 | 0,975 | 010 | E5 | |
| 85 | 6361-2 | Sachbearbeiter(in) ATZ-Ersatzst. für 1618-2/90.97 | 0,975 | 010 | E5 | E5 | 0,975 | 010 | E5 | |
| Struktur | | | VZÄ | Stellen | | | VZÄ | Stellen | | |
| 51 | | | 79,188 | 81 | | 77,43 | 82,063 | 84 | | |

Druckdatum: 07.08.2008

Stichtag: 01.01.2009

| lfd. Nr. | Stellenr. | Stellenbezeichnung | Stellenplan 2008 | | | Istbes 30.06. 2008 | Stellenplan 2009 | | | Bemerkung |
|----------|-----------|---|------------------|-----|------------|--------------------|------------------|-----|------------|-----------|
| | | | Anz. | Tar | Bes./Entg. | | Anz. | Tar | Bes./Entg. | |
| | 61 | Amt für Bauen, Denkmalpflege und Naturschutz | | | | | | | | |
| ===== | | | | | | | | | | |
| 1 | 4170-1 | Ltd. Stadtplanungsdirektor(in) Amtsleiter(in) | 1,000 | 004 | A 16 | A16 | 1,000 | 004 | A 16 | |
| 2 | 4171-2 | Sekretär(in) | 1,000 | 010 | E6 | E6 | 1,000 | 010 | E6 | |
| 3 | 4173-2 | ATZ Blockmodell/Nachbes.prüfen Arbeit :01.03.2005-30.06.2009 Freist.:01.07.2009-31.10.2013 Schreibkraft ATZ-Ersatzst. 6371-2 in 90.97 ATZ Blockmodell/Nachbes.prüfen Arbeit :01.05.2005-11.06.2008 Freist.:12.06.2008-30.06.2011 | 1,000 | 010 | E3 | E3 | 1,000 | 010 | E3 | |
| | 61.1 | Verwaltung | | | | | | | | |
| ----- | | | | | | | | | | |
| 4 | 4135-2 | Abteilungsleiter(in) ATZ Blockmodell/Nachbes.prüfen Arbeit :01.06.2007-15.12.2011 Freist.:16.12.2011-30.06.2016 | 1,000 | 010 | E10 | E10 | 1,000 | 010 | E10 | |
| 5 | 4140-2 | Sachbearbeiter(in) | 0,913 | 010 | E6 | | 0,913 | 010 | E6 | |
| 6 | 4175-2 | Sachbearbeiter(in) | 0,913 | 010 | E6 | E6 | 0,913 | 010 | E6 | |
| 7 | 3738-2 | Sachbearbeiter(in) | 0,913 | 010 | E5 | E5 | 0,913 | 010 | E5 | |
| | 61.1.1 | Submissionsstelle | | | | | | | | |
| ----- | | | | | | | | | | |
| 8 | 4138-2 | Sachbearbeiter(in) ATZ-Ersatzst. F010-2 in 90.97 ATZ Blockmodell/Nachbes.prüfen Arbeit :01.01.2005-31.10.2009 Freist.:01.11.2009-31.08.2014 | 1,000 | 010 | E6 | E6 | 1,000 | 010 | E6 | |
| | 61.1.2 | Zentraler Zeichendienst | | | | | | | | |
| ----- | | | | | | | | | | |
| 9 | 5755-2 | Techn. Zeichner(in) | 0,913 | 040 | E6 | E6 | 0,913 | 040 | E6 | |
| 10 | 4197-2 | Techn. Zeichner(in) | 0,913 | 040 | E5 | E5 | 0,913 | 040 | E5 | |
| 11 | 5831-2 | Techn. Zeichner(in) | 0,913 | 040 | E5 | E5 | 0,913 | 040 | E5 | |
| | 61.2 | Stadtentwicklung und Stadtplanung | | | | | | | | |
| ----- | | | | | | | | | | |
| 12 | 4193-1 | Stadtbauober(rat/-rätin) Abteilungsleiter(in) | 1,000 | 004 | A 14 | A14 | 1,000 | 004 | A 14 | |
| 13 | 4552-2 | Techn. Sachbearbeiter(in) | 0,913 | 010 | E13 | E13 | 0,913 | 010 | E13 | |
| 14 | 4190-1 | Stadtbauoberamts(rat/-rätin) Techn. Sachbearbeiter(in) | 1,000 | 004 | A 13 | A13gD | 1,000 | 004 | A 13 | gD |
| 15 | 6343-2 | Sachbearbeiter(in) ATZ-Ersatzst. 6368-2 in 90.97 ku-Vermerk ! | 0,913 | 040 | E10 | 11/07 | 0,913 | 040 | E10 | |

Druckdatum: 07.08.2008

Stichtag: 01.01.2009

| lfd. Nr. | Stellenr. | Stellenbezeichnung | Stellenplan 2008 | | | | Istbes 30.06. 2008 | Stellenplan 2009 | | | | Bemerkung |
|---|-----------|---|------------------|-----|------------|----------------|--------------------|------------------|-----|------------|----------------|-----------|
| | | | Anz. | Tar | Bes./Entg. | Soll-Bewertung | | Anz. | Tar | Bes./Entg. | Soll-Bewertung | |
| 16 | 5754-2 | Techn. Sachbearbeiter(in) ku-Vermerk ! Nach Besitzstand TVöD 040 E12 | 0,913 | 040 | E13 | , | E13 | 0,913 | 040 | E13 | , | |
| 17 | 4194-2 | Techn. Sachbearbeiter(in) kw-Vermerk zum 31.12.2009 ! | 0,913 | 040 | E12 | | E12 | 0,913 | 040 | E12 | | |
| 18 | 5828-2 | Techn. Sachbearbeiter(in) | 0,750 | 040 | E11 | | E11 | 0,750 | 040 | E11 | | |
| 19 | 4188-2 | Techn. Sachbearbeiter(in) | 0,913 | 040 | E11 | | E11 | 0,913 | 040 | E11 | | |
| 20 | 4191-2 | Techn. Sachbearbeiter(in) | 0,875 | 040 | E11 | | E11 | 0,875 | 040 | E11 | | |
| 21 | 5950-2 | Techn. Sachbearbeiter(in) | 0,875 | 040 | E11 | | E11 | 0,875 | 040 | E11 | | |
| 22 | 4185-2 | Techn. Sachbearbeiter(in) | 0,913 | 040 | E10 | | E10 | 0,913 | 040 | E10 | | |
| 23 | 0286-2 | Sachbearbeiter(in) | 0,913 | 010 | E9 | | E9 | 0,913 | 010 | E9 | | |
| 24 | 4144-2 | Sachbearbeiter(in) | 0,913 | 010 | E9 | | E9 | 0,913 | 010 | E9 | | |
| 25 | 4172-2 | Sachbearbeiter(in) | 0,913 | 010 | E6 | , | E6 | 0,913 | 010 | E6 | , | |
| 61.4 Naturschutz und Landschaftspflege | | | | | | | | | | | | |
| 26 | 6055-2 | Abteilungsleiter(in) | 0,913 | 010 | E13 | | E13 | 0,913 | 010 | E13 | | |
| 27 | 4588-2 | Sachbearbeiter(in) | 0,913 | 040 | E11 | | E11 | 0,913 | 040 | E11 | | |
| 28 | 5957-2 | Techn. Sachbearbeiter(in) | 0,913 | 040 | E10 | | E10 | 0,913 | 040 | E10 | | |
| 29 | 4587-2 | Sachbearbeiter(in) | 0,913 | 010 | E11 | | E11 | 0,913 | 010 | E11 | | |
| 30 | 4585-2 | Sachbearbeiter(in) | 0,913 | 040 | E10 | | E10 | 0,913 | 040 | E10 | | |
| 61.6 Bauordnung | | | | | | | | | | | | |
| 31 | 4176-2 | Abteilungsleiter(in) und stellv. Amtsleiter(in) | 0,913 | 010 | E14 | | E14 | 0,913 | 010 | E14 | | |
| 61.6.1 Eingangsbearbeitung/Gebühren/Baulasten | | | | | | | | | | | | |
| 32 | 4149-2 | Sachbearbeiter(in) | 0,913 | 010 | E8 | | E8 | 0,913 | 010 | E8 | | |
| 33 | 4150-2 | Sachbearbeiter(in) | 0,913 | 010 | E8 | | E8 | 0,913 | 010 | E8 | | |
| 34 | 4179-2 | Techn. Sachbearbeiter(in) ATZ Blockmodell/Nachbes.prüfen Arbeit :01.12.2006-30.11.2011 Freist.:01.12.2011-30.11.2016 | 1,000 | 040 | E10 | | E10 | 1,000 | 040 | E10 | | |
| 35 | 4558-2 | Sachbearbeiter(in) (EGS/TGS) ku-Vermerk ! Nach Besitzstand TVöD 010 E8 | 0,913 | 010 | E9 | , | E9 | 0,913 | 010 | E9 | , | |
| 61.6.2 Widerspruchsbearbeitung | | | | | | | | | | | | |
| 36 | 0132-1 | Stadtverw.-amt (mann/-frau) Sachbearbeiter(in) | 1,000 | 002 | A 11 | | A11 | 1,000 | 002 | A 11 | | |
| 37 | 4165-2 | Techn. Sachbearbeiter(in) ATZ Blockmodell/Nachbes.prüfen Arbeit :01.01.2009-30.06.2011 Freist.:01.07.2011-31.12.2013 | 1,000 | 040 | E11 | | E11 | 1,000 | 040 | E11 | | |

Druckdatum: 07.08.2008

Stichtag: 01.01.2009

| lfd. Nr. | Stel- lennr. | Stellenbezeichnung | Stellenplan 2008 | | | Istbes 30.06. 2008 | Stellenplan 2009 | | | Bemerkung |
|-------------|-----------------|--|------------------|---------|------------|--------------------------|------------------|---------|------------|-----------|
| | | | Anz. | Tar | Bes./Entg. | | Anz. | Tar | Bes./Entg. | |
| | 61.6.3 | Antragsbearbeitung | | | | | | | | |
| 38 | 4166-1 | Stadtverw.-amt(mann/-frau) Sachbearbeiter(in) | 1,000 | 002 | A 11 | A11 | 1,000 | 002 | A 11 | |
| 39 | 4152-2 | Techn. Sachbearbeiter(in) ATZ-Ersatzst. F011-2 in 90.97 ATZ Blockmodell/Nachbes.prüfen Arbeit :01.09.2006-15.09.2009 Freist.:16.09.2009-30.09.2012 | 1,000 | 040 | E10 | E10 | 1,000 | 040 | E10 | |
| 40 | 4157-2 | Techn. Sachbearbeiter(in) | 0,913 | 040 | E10 | E10 | 0,913 | 040 | E10 | |
| 41 | 4158-2 | Techn. Sachbearbeiter(in) | 0,913 | 040 | E10 | E10 | 0,913 | 040 | E10 | |
| 42 | 4162-2 | Techn. Sachbearbeiter(in) | 0,913 | 040 | E10 | E10 | 0,913 | 040 | E10 | |
| 43 | 5948-2 | Sachbearbeiter(in) | 0,913 | 010 | E9 | E9 | 0,913 | 010 | E9 | |
| 44 | 0379-1 | Stadtverw.-amtsinspektor(in) Sachbearbeiter(in) | 1,000 | 002 | A 9 | A9mD | 1,000 | 002 | A 9 | mD |
| 45 | 4163-1 | Stadtverw.-hauptsekretär(in) Mitarbeiter(in) | 1,000 | 002 | A 8 | A7 | 1,000 | 002 | A 8 | |
| | 61.7 | Denkmalpflege | | | | | | | | |
| 46 | 4484-2 | Abteilungsleiter(in) ATZ Blockmodell/Nachbes.prüfen Arbeit :01.03.2009-31.08.2012 Freist.:01.09.2012-29.02.2016 | 0,913 | 010 | E14 | E14 | 0,913 | 010 | E14 | |
| 47 | 4243-2 | Techn. Sachbearbeiter(in) ATZ Blockmodell/Nachbes.prüfen Arbeit :01.04.2007-31.03.2012 Freist.:01.04.2012-31.03.2017 | 1,000 | 040 | E11 | E11 | 1,000 | 040 | E11 | |
| 48 | 4486-2 | Techn. Sachbearbeiter(in) | 0,913 | 040 | E11 | E11 | 0,913 | 040 | E11 | |
| Struktur | | | VZÄ | Stellen | | | VZÄ | Stellen | | |
| 61 | | | 44,890 | 48 | | 39,80 | 44,890 | 48 | | |

Druckdatum: 07.08.2008

Stichtag: 01.01.2009

| lfd. Nr. | Stellenr. | Stellenbezeichnung | Stellenplan 2008 | | | Istbes 30.06. 2008 | Stellenplan 2009 | | | Bemerkung | | |
|----------|-----------|--|------------------|-----|------------|--------------------|------------------|-------|------------|-----------|------------|----------|
| | | | Anz. | Tar | Bes./Entg. | | Anz. | Tar | Bes./Entg. | | | |
| | 69 | Amt für Verkehrsmanagement | | | | | | | | | | |
| 1 | 6326-2 | Amtsleiter(in) | 0,913 | 010 | E15 | E15 | 0,913 | 010 | E15 | | | |
| 2 | 4583-2 | Sekretär(in) | 1,000 | 010 | E6 | E6 | 1,000 | 010 | E6 | | | |
| | | ATZ Blockmodell/Nachbes.prüfen Arbeit :01.12.2005-30.11.2010 Freist.:01.12.2010-30.11.2015 | | | | | | | | | | |
| 3 | 4226-2 | Sekretär(in) | 0,913 | 010 | E6 | E6 | | | | nach 95 | | |
| 4 | 4189-2 | Sachbearbeiter(in) Investitionscontrolling | 0,913 | 010 | E14 | E14 | 0,913 | 010 | E14 | | | |
| | 69.1 | Verwaltung, Ausbau- und Erschließungs- maßnahmen, Verkehrsbehörde | | | | | | | | | | |
| 5 | 0350-1 | Stadtverwaltungs(rat/-rätin) Abteilungsleiter(in) | 1,000 | 002 | A 13 | hD | A13gD | 1,000 | 002 | A 13 | hD | |
| | 69.1.1 | Verwaltung, Ausbau- und Erschließungs- maßnahmen | | | | | | | | | | |
| 6 | 4227-1 | Stadtbauamts(rat/-rätin) Sachgebietsleiter(in) | 1,000 | 004 | A 12 | | 04/06 | 1,000 | 004 | A 12 | | |
| 7 | 0448-2 | Sachbearbeiter(in) ku-Vermerk ! | 0,913 | 010 | E9 | , | E9 | 0,913 | 010 | E9 | , | |
| 8 | 1380-2 | Nach Besitzstand TVÖD 010 E8 Sachbearbeiter(in) | 0,913 | 010 | E8 | | E8 | 0,913 | 010 | E8 | | |
| 9 | 4222-1 | Stadtverm.-amts(rat/-rätin) Techn. Sachbearbeiter(in) ku-Vermerk ! | 1,000 | 003 | A 12 | | A11 | 1,000 | 003 | A 12 | | |
| 10 | 0303-1 | Stadtverw.-oberinspektor(in) Sachbearbeiter(in) | 1,000 | 002 | A 10 | | SU | | | | nach 90.98 | |
| 11 | 4154-2 | Techn. Sachbearbeiter(in) | 0,913 | 040 | E10 | | E10 | 0,913 | 040 | E10 | | |
| 12 | 4156-2 | Techn. Sachbearbeiter(in) | 0,913 | 040 | E10 | | E10 | 0,913 | 040 | E10 | | |
| 13 | C001-1 | Stadtverwaltungsinspektor(in) Sachbearbeiter(in) | | | | | | 1,000 | 002 | A 9 | gD | Neueinr. |
| 14 | 4076-2 | Sachbearbeiter(in) | 0,913 | 010 | E9 | | E9 | 0,913 | 010 | E9 | | |
| 15 | 4155-2 | Sachbearbeiter(in) | 0,913 | 010 | E9 | | E9 | 0,913 | 010 | E9 | | |
| 16 | 6280-1 | Stadtverwaltungsinspektor(in) Sachbearbeiter(in) | 1,000 | 002 | A 9 | gD | A8 | 1,000 | 002 | A 9 | gD | |
| 17 | 4169-2 | Mitarbeiter(in) Beitragserhebung | 0,913 | 040 | E6 | | E6 | 0,913 | 040 | E6 | | |
| | 69.1.2 | Untere Verkehrsbehörde, Sondernutzungen | | | | | | | | | | |
| 18 | 0435-1 | Stadtverw.-amt(mann/-frau) Sachgebietsleiter(in) | 1,000 | 002 | A 11 | | A11 | 1,000 | 002 | A 11 | | |
| 19 | 0437-2 | Sachbearbeiter(in) | 0,913 | 010 | E9 | | E9 | 0,913 | 010 | E9 | | |
| 20 | 0438-2 | Sachbearbeiter(in) | 0,913 | 010 | E9 | | E9 | 0,913 | 010 | E9 | | |

Druckdatum: 07.08.2008

Stichtag: 01.01.2009

| lfd. Nr. | Stellenr. | Stellenbezeichnung | Stellenplan 2008 | | | | Istbes 30.06. 2008 | Stellenplan 2009 | | | | Bemerkung |
|--|-----------|---|------------------|-----|------------|----------------|--------------------|------------------|-----|------------|----------------|-----------|
| | | | Anz. | Tar | Bes./Entg. | Soll-Bewertung | | Anz. | Tar | Bes./Entg. | Soll-Bewertung | |
| 21 | 4084-2 | Sachbearbeiter(in) ku-Vermerk ! Nach Besitzstand TVÖD 010 E8 | 0,913 | 010 | E9 | , | E9 | 0,913 | 010 | E9 | , | |
| 22 | 5725-2 | Sachbearbeiter(in) ATZ-Ersatzst. 6372-2 in 90.97 ku-Vermerk ! Nach Besitzstand TVÖD 010 E8 | 1,000 | 010 | E9 | , | E9 | 1,000 | 010 | E9 | , | |
| 23 | 0440-2 | Mitarbeiter(in) ku-Vermerk ! Nach Besitzstand TVÖD 010 E5 | 0,913 | 010 | E6 | , | E6 | 0,913 | 010 | E6 | , | |
| 24 | 5949-2 | Sachbearbeiter(in) | 0,913 | 010 | E9 | | E9 | 0,913 | 010 | E9 | | |
| 25 | 5685-2 | Techn. Sachbearbeiter(in) ku-Vermerk ! Nach Besitzstand TVÖD 040 E8 | 1,000 | 040 | E9 | , | E9 | 1,000 | 040 | E9 | , | |
| | | ATZ Blockmodell/Nachbes.prüfen Arbeit :01.05.2005-15.07.2008 Freist.:16.07.2008-30.09.2011 | | | | | | | | | | |
| 69.2 Verkehrsplanung | | | | | | | | | | | | |
| 26 | 4273-2 | Abteilungsleiter(in) ku-Vermerk ! Nach Besitzstand TVÖD 040 E12 | 1,000 | 040 | E13 | , | E13 | 1,000 | 040 | E13 | , | |
| 27 | 4278-2 | Techn. Sachbearbeiter(in) | 0,913 | 040 | E12 | | E12 | 0,913 | 040 | E12 | | |
| 28 | 4279-2 | Techn. Sachbearbeiter(in) | 0,913 | 040 | E11 | | E11 | 0,913 | 040 | E11 | | |
| 29 | 5759-2 | Techn. Sachbearbeiter(in) | 0,913 | 040 | E11 | | E11 | 0,913 | 040 | E11 | | |
| 30 | 4276-2 | Techn. Mitarbeiter(in) ku-Vermerk ! Nach Besitzstand TVÖD 040 E8 | 0,913 | 040 | E9 | , | E9 | 0,913 | 040 | E9 | , | |
| 31 | 4277-2 | Mitarbeiter(in) | | | | | E6 | 0,913 | 040 | E6 | | von 90.69 |
| 69.3 Entwurf, Neubau, Unterhaltung, Straßenverwaltung | | | | | | | | | | | | |
| 32 | 4159-2 | Abteilungsleiter(in) und stellv. Amtsleiter(in) | 0,913 | 010 | E14 | | E14 | 0,913 | 010 | E14 | | |
| 33 | 4281-2 | Techn. Sachbearbeiter(in) | 0,913 | 040 | E12 | | E12 | 0,913 | 040 | E12 | | |
| 34 | 4285-2 | Techn. Sachbearbeiter(in) Straßenbau ATZ Blockmodell/Nachbes.prüfen Arbeit :01.03.2008-28.02.2013 Freist.:01.03.2013-28.02.2018 | 1,000 | 040 | E11 | | E11 | 1,000 | 040 | E11 | | |
| 35 | 6120-2 | Techn. Sachbearbeiter(in) Brückenbau | 0,913 | 040 | E11 | | E10 | 0,913 | 040 | E11 | | |
| 36 | 4292-2 | Techn. Sachbearbeiter(in) | 0,913 | 040 | E10 | | E10 | 0,913 | 040 | E10 | | |

Druckdatum: 07.08.2008

Stichtag: 01.01.2009

| lfd. Nr. | Stel- lennr. | Stellenbezeichnung | Stellenplan 2008 | | | Istbes 30.06. 2008 | Stellenplan 2009 | | | Bemerkung |
|-------------|-----------------|---|------------------|---------|------------|--------------------------|------------------|---------|------------|-----------|
| | | | Anz. | Tar | Bes./Entg. | | Anz. | Tar | Bes./Entg. | |
| 37 | 4294-2 | Techn. Sachbearbeiter(in) ATZ-Ersatzst. 6369-2 in 90.97 | 0,913 | 040 | E10 | 11/07 | 0,913 | 040 | E10 | |
| 38 | 5765-2 | Techn. Sachbearbeiter(in) ku-Vermerk ! Nach Besitzstand TVöD 040 E8 ATZ Blockmodell/Nachbes.prüfen Arbeit :01.06.2005-30.04.2010 Freist.:01.05.2010-31.03.2015 | 1,000 | 040 | E9 , | E9 | 1,000 | 040 | E9 , | |
| 39 | 4288-2 | Techn. Sachbearbeiter(in) ATZ Blockmodell/Nachbes.prüfen Arbeit :01.12.2007-30.11.2012 Freist.:01.12.2012-30.11.2017 | 1,000 | 040 | E10 | E10 | 1,000 | 040 | E10 | |
| 40 | 5762-2 | Techn. Sachbearbeiter(in) Erschließung ATZ Blockmodell/Nachbes.prüfen Arbeit :01.12.2008-15.08.2013 Freist.:16.08.2013-30.04.2018 | 1,000 | 040 | E10 | E10 | 1,000 | 040 | E10 | |
| 41 | 6377-2 | Techn. Sachbearbeiter(in) | 0,913 | 040 | E9 | | 0,913 | 040 | E10 | |
| 42 | 5953-2 | Sachbearbeiter(in) ku-Vermerk ! Nach Besitzstand TVöD 040 E8 | 0,913 | 040 | E9 , | E9 | 0,913 | 040 | E9 , | |
| Struktur | | | VZÄ | Stellen | | | VZÄ | Stellen | | |
| 69 | | | 37,738 | 40 | | 34,15 | 37,738 | 40 | | |

Druckdatum: 07.08.2008

| lfd. Nr. | Stel- lennr. | Stellenbezeichnung | Stellenplan 2008 | | | Istbes 30.06. 2008 | Stellenplan 2009 | | | Bemerkung |
|-------------|-----------------|---|------------------|---------|------------|--------------------------|------------------|---------|------------|-----------|
| | | | Anz. | Tar | Bes./Entg. | | Anz. | Tar | Bes./Entg. | |
| | 95 | Personalrat | | | | | | | | |
| 1 | 3011-2 | Personalratsvorsitzende(r) (stellv. Leiter(in)) | 0,913 | 031 | E9 | E9 | 0,913 | 031 | E9 | |
| 2 | 0370-1 | Stadtverw.-hauptsekretär(in) Stellv. Personalratsvors. (Sachbearbeiter(in)) | 1,000 | 002 | A 8 | EZ | 1,000 | 002 | A 8 | |
| 3 | 6178-2 | Sekretär(in) | 0,913 | 010 | E5 | E5 | | | | nach 40 |
| 4 | 4226-2 | Sekretär(in) | | | | E6 | 0,913 | 010 | E6 | von 69 |
| Struktur | | | VZÄ | Stellen | | | VZÄ | Stellen | | |
| 95 | | | 2,826 | 3 | | 3,21 | 2,826 | 3 | | |

Druckdatum: 07.08.2008

Stichtag: 01.01.2009

| lfd. Nr. | Stellenr. | Stellenbezeichnung | Stellenplan 2008 | | Istbes 30.06. 2008 | Stellenplan 2009 | | | Bemerkung |
|----------|-----------|--|------------------|-------------------------------|--------------------|------------------|-------------------------------|--------|------------|
| | | | Anz. | Soll-Bewertung Tar Bes./Entg. | | Anz. | Soll-Bewertung Tar Bes./Entg. | | |
| | II.1 | Lenkungsgruppe Strategische Steuerung | | | | | | | |
| 1 | 0025-2 | amt. Leiter(in) der Lenkungsgruppe | | | E14 | 0,913 | 010 | E14 | von 10.5 |
| 2 | 0151-1 | Stadtverw.-amt (mann/-frau) Sachbearbeiter(in) Zentr. Steuerung/Berichtswesen | | | A11 | 1,000 | 002 | A 11 | von 10.5 |
| 3 | 1288-2 | Sachbearbeiter(in) | | | E6 | 0,913 | 010 | E6 | von 10.5 |
| 4 | 0133-2 | Sachbearbeiter(in) Zentr. Steuerung/Berichtswesen | | | E10 | 0,913 | 010 | E10 | von 10.5 |
| 5 | 6331-1 | Stadtverwaltungsinspektor(in) Sachbearbeiter(in) Zentr. Steuerung/Berichtswesen | | | A9gD | 1,000 | 002 | A 9 gD | von 10.5 |
| 6 | 0224-2 | Sachbearbeiter(in) Kosten-/Leistungsrechnung | | | E10 | 0,913 | 010 | E11 | von 10.5 |
| 7 | 0225-2 | Sachbearbeiter(in) Haushaltskonsolidierung | | | E9 | 0,913 | 010 | E9 | von 20.1.2 |
| 8 | 5799-2 | Sachbearbeiter(in) Zentr. Steuerung/Berichtswesen | | | E9 | 0,913 | 010 | E9 | von 10.5 |
| 9 | 6346-2 | Sachbearbeiter(in) Dienstleistungscontrolling/und Kooperationsmanagement | | | E10 | 0,913 | 010 | E10 | von 10.2 |
| 10 | 0424-2 | Sachbearbeiter(in) Dienstleistungscontrolling/und Kooperationsmanagement ku-Vermerk ! Nach Besitzstand TVöD 010 E5 ATZ Teilzeitm./Nachbes.prüfen Arbeit :01.01.2006-31.08.2013 | | | E6 | 1,000 | 010 | E6 , | von 10.2 |
| Struktur | | | VZÄ | Stellen | | VZÄ | Stellen | | |
| II.1 | | | 0,000 | 0 | 8,49 | 9,391 | 10 | | |

Druckdatum: 07.08.2008

Stichtag: 01.01.2009

| lfd. Nr. | Stellennr. | Stellenbezeichnung | Stellenplan 2008 | | | Istbes 30.06. 2008 | Stellenplan 2009 | | | Bemerkung |
|----------|------------|---|------------------|-----|------------|--------------------|------------------|-----|------------|-----------|
| | | | Anz. | Tar | Bes./Entg. | | Anz. | Tar | Bes./Entg. | |
| | 20 | Finanzverwaltungsamt | | | | | | | | |
| | | ===== | | | | | | | | |
| 1 | 0214-1 | Stadtverwaltungsdirektor(in) Amtsleiter(in) | 1,000 | 002 | A 15 | A15 | 1,000 | 002 | A 15 | |
| 2 | 0297-2 | Sachbearbeiter(in) | 0,913 | 010 | E9 | E9 | 0,913 | 010 | E9 | |
| 3 | 0237-2 | Sachbearbeiter/in | 0,913 | 010 | E6 | E6 | 0,913 | 010 | E6 | |
| 4 | 4553-2 | Sachbearbeiter(in) | 0,750 | 010 | E6 | E6 | 0,750 | 010 | E6 | |
| 5 | 0231-2 | Sachbearbeiter(in) Verwaltungsangelegenheiten | 0,913 | 010 | E8 | E8 | 0,913 | 010 | E8 | |
| 6 | 0209-1 | Stadtverw.-amts(rat/-rätin) Sachbearbeiter(in) Insolvenzen | 1,000 | 002 | A 12 | A12 | 1,000 | 002 | A 12 | |
| 7 | 0263-1 | Stadtverw.-amtsinspektor(in) Sachbearbeiter(in) Insolvenzen | 1,000 | 002 | A 9 mD | A8 | 1,000 | 002 | A 9 mD | |
| | 20.1 | Kämmerei | | | | | | | | |
| | | ----- | | | | | | | | |
| 8 | 0216-2 | Abteilungsleiter(in) u. stellv. Amtsleiter(in) ATZ Blockmodell/Nachbes.prüfen Arbeit :01.02.2006-31.01.2011 Freist.:01.02.2011-31.01.2016 | 1,000 | 010 | E12 | E12 | 1,000 | 010 | E12 | |
| | 20.1.1 | Haushaltsmanagement | | | | | | | | |
| | | ----- | | | | | | | | |
| 9 | 0217-2 | Sachbearbeiter(in) Allg. und DV-Angelegenheiten | 0,913 | 010 | E9 | E9 | 0,913 | 010 | E9 | |
| 10 | 0219-2 | Sachbearbeiter(in) Haushalt | 0,913 | 010 | E9 | E9 | 0,913 | 010 | E9 | |
| 11 | 0220-2 | Sachbearbeiter(in) Haushalt | 0,913 | 010 | E9 | E9 | 0,913 | 010 | E9 | |
| 12 | 0221-2 | Sachbearbeiter(in) Haushalt ATZ Blockmodell/Nachbes.prüfen Arbeit :01.12.2008-30.09.2013 Freist.:01.10.2013-31.07.2018 | 1,000 | 010 | E9 | E9 | 1,000 | 010 | E9 | |
| 13 | 0222-2 | Sachbearbeiter(in) Haushalt | 0,913 | 010 | E9 | E9 | 0,913 | 010 | E9 | |
| | 20.1.2 | Finanzmanagement | | | | | | | | |
| | | ----- | | | | | | | | |
| 14 | 0225-2 | Sachbearbeiter(in) Haushaltskonsolidierung | 0,913 | 010 | E9 | E9 | | | | nach II.1 |
| 15 | 0227-2 | Sachbearbeiter(in) Vermögens-u.Schuldenverwaltung Versicherungsangelegenheiten | 0,913 | 010 | E9 | E9 | 0,913 | 010 | E9 | |
| 16 | 0229-2 | Sachbearbeiter(in) betriebswirtschaftl. Angelegenheiten | 0,913 | 010 | E9 | E9 | 0,913 | 010 | E9 | |
| 17 | 0268-2 | Sachbearbeiter(in) BgA | 0,913 | 010 | E9 | E9 | 0,913 | 010 | E9 | |
| | 20.1.3 | Abgaben | | | | | | | | |
| | | ----- | | | | | | | | |
| 18 | 0608-2 | Sachgebietsleiter(in) | 0,913 | 010 | E11 | E11 | 0,913 | 010 | E11 | |

Druckdatum: 07.08.2008

Stichtag: 01.01.2009

| lfd. Nr. | Stellenr. | Stellenbezeichnung | Stellenplan 2008 | | | Istbes. 30.06. 2008 | Stellenplan 2009 | | | Bemerkung |
|----------|-----------|--|------------------|-----|------------|---------------------|------------------|-----|------------|-----------|
| | | | Anz. | Tar | Bes./Entg. | | Anz. | Tar | Bes./Entg. | |
| 19 | 0267-1 | Stadtverw.-oberinspektor(in) Sachbearbeiter(in) Grundsatzangelegenheiten | 1,000 | 002 | A 10 | A10 | 1,000 | 002 | A 10 | |
| 20 | 0270-2 | Sachbearbeiter(in) Gewerbsteuer | 0,913 | 010 | E9 | E9 | 0,913 | 010 | E9 | |
| 21 | 0272-2 | Sachbearbeiter(in) Gewerbsteuer ATZ Blockmodell/Nachbes.prüfen Arbeit :01.01.2007-31.12.2011 Freist.:01.01.2012-31.12.2016 | 1,000 | 010 | E8 | E8 | 1,000 | 010 | E8 | |
| 22 | 4085-2 | Sachbearbeiter(in) | 0,913 | 010 | E9 | E9 | 0,913 | 010 | E9 | |
| 23 | 5945-1 | Stadtverw.-hauptsekretär(in) Sachbearbeiter(in) | 1,000 | 002 | A 8 | A8 | 1,000 | 002 | A 8 | |
| 24 | 0271-1 | Stadtverw.-obersekretär(in) Sachbearbeiter(in) | 1,000 | 002 | A 7 | A7 | 1,000 | 002 | A 7 | |
| 25 | 0377-1 | Stadtverw.-obersekretär(in) Sachbearbeiter(in) | 1,000 | 002 | A 7 | A7 | 1,000 | 002 | A 7 | |
| | 20.2 | Stadtkasse | | | | | | | | |
| 26 | 2006-1 | Stadtverw.-amts(rat/-rätin) Abteilungsleiter(in) | 1,000 | 002 | A 12 | A11 | 1,000 | 002 | A 12 | |
| | 20.2.1 | Zahlungsverkehr | | | | | | | | |
| 27 | 0232-2 | Sachgebietsleiter(in) ATZ Blockmodell/Nachbes.prüfen Arbeit :01.08.2005-31.07.2010 Freist.:01.08.2010-31.07.2015 | 1,000 | 010 | E10 | E10 | 1,000 | 010 | E10 | |
| 28 | 0235-2 | Sachbearbeiter(in) | 0,913 | 180 | E8 | E8 | 0,913 | 180 | E8 | |
| 29 | 0238-2 | Sachbearbeiter(in) DV ku-Vermerk ! Nach Besitzstand TVöD 010 E8 | 0,913 | 010 | E9 | E9 | 0,913 | 010 | E9 | |
| 30 | 6067-2 | Sachbearbeiter(in) Stammdaten ATZ Blockmodell/Nachbes.prüfen Arbeit :01.04.2006-30.09.2008 Freist.:01.10.2008-31.03.2011 | 1,000 | 065 | E5 | E5 | 1,000 | 065 | E5 | |
| | 20.2.2 | Buchhaltung | | | | | | | | |
| 31 | 0248-2 | Sachgebietsleiter(in) | 0,913 | 010 | E9 | E9 | 0,913 | 010 | E9 | |
| 32 | 0245-2 | Sachbearbeiter(in) | 0,913 | 010 | E9 | E9 | 0,913 | 010 | E9 | |
| 33 | 0236-2 | Sachbearbeiter(in) | 0,913 | 010 | E8 | E8 | 0,913 | 010 | E8 | |
| 34 | 0250-2 | Sachbearbeiter(in) ATZ Blockmodell/Nachbes.prüfen Arbeit :01.10.2005-31.01.2010 Freist.:01.02.2010-31.05.2014 | 1,000 | 010 | E8 | E8 | 1,000 | 010 | E8 | |
| 35 | 0252-2 | Sachbearbeiter(in) | 0,913 | 010 | E8 | E8 | 0,913 | 010 | E8 | |
| 36 | 5705-2 | Sachbearbeiter(in) | 0,913 | 010 | E8 | E8 | 0,913 | 010 | E8 | |
| 37 | 0247-2 | Sachbearbeiter(in) | 0,913 | 180 | E6 | E6 | 0,913 | 180 | E6 | |

Druckdatum: 07.08.2008

Stichtag: 01.01.2009

| lfd. Nr. | Stellennr. | Stellenbezeichnung | Stellenplan 2008 | | | Istbes 30.06. 2008 | Stellenplan 2009 | | | Bemerkung |
|----------------------|------------|--|------------------|---------|------------|--------------------|------------------|---------|------------|------------|
| | | | Anz. | Tar | Bes./Entg. | | Anz. | Tar | Bes./Entg. | |
| 38 | 0254-2 | Sachbearbeiter(in) ATZ Blockmodell/Nachbes.prüfen Arbeit :01.04.2007-31.03.2012 Freist.:01.04.2012-31.03.2017 | 0,750 | 010 | E6 | E6 | 0,750 | 010 | E6 | |
| 39 | 0255-2 | Sachbearbeiter(in) ATZ.Blockmodell ohne Nachbes. Arbeit :01.01.2005-15.07.2008 Freist.:16.07.2008-31.01.2012 | 1,000 | 010 | E6 | E6 | | | | nach 90.98 |
| 40 | 0256-2 | Sachbearbeiter(in) | 0,913 | 010 | E6 | E6 | 0,913 | 010 | E6 | |
| 20.2.3 Vollstreckung | | | | | | | | | | |
| 41 | 1199-1 | Stadtverw.-amt (mann/-frau) Sachgebietsleiter(in) | 1,000 | 002 | A 11 | A10 | 1,000 | 002 | A 11 | |
| 42 | 5802-1 | Stadtverw.-oberinspektor(in) Sachbearbeiter(in) Innendienst | 1,000 | 002 | A 10 | A9mD | 1,000 | 002 | A 10 | |
| 43 | 0385-2 | Sachbearbeiter(in) Innendienst ku-Vermerk ! Nach Besitzstand TVöD 010 E8 | 0,913 | 010 | E9 | E9 | 0,913 | 010 | E9 | , |
| 44 | 0234-2 | Sachbearbeiter(in) Innendienst | 0,913 | 010 | E6 | E6 | 0,913 | 010 | E6 | |
| 45 | 0623-2 | Sachbearbeiter(in) Innendienst | 0,913 | 010 | E6 | E6 | 0,913 | 010 | E6 | |
| 46 | 6148-2 | Sachbearbeiter(in) Innendienst | 0,913 | 010 | E6 | E6 | 0,913 | 010 | E6 | |
| 47 | 5944-2 | Mitarbeiter(in) ATZ Blockmodell/Nachbes.prüfen Arbeit :01.09.2006-31.08.2010 Freist.:01.09.2010-31.08.2014 | 1,000 | 010 | E5 | E5 | 1,000 | 010 | E5 | |
| 48 | 0138-1 | Stadtverw.-hauptsekretär(in) Sachbearbeiter(in) Außendienst | 1,000 | 002 | A 8 | A8 | 1,000 | 002 | A 8 | |
| 49 | 0260-2 | Sachbearbeiter(in) Außendienst | 0,913 | 010 | E8 | E8 | 0,913 | 010 | E8 | |
| 50 | 0622-2 | Sachbearbeiter(in) Außendienst | 0,913 | 010 | E8 | E8 | 0,913 | 010 | E8 | |
| 51 | 2003-1 | Stadtverw.-hauptsekretär(in) Sachbearbeiter(in) Außendienst | 1,000 | 002 | A 8 | A7 | 1,000 | 002 | A 8 | |
| 52 | 5969-2 | Sachbearbeiter(in) Außendienst ATZ Blockmodell/Nachbes.prüfen Arbeit :01.01.2009-15.11.2013 Freist.:16.11.2013-30.09.2018 | 1,000 | 010 | E8 | E8 | 1,000 | 010 | E8 | |
| 53 | 0262-2 | Mitarbeiter(in) | 0,913 | 010 | E5 | E5 | 0,913 | 010 | E5 | |
| Struktur | | | VZÄ | Stellen | | | VZÄ | Stellen | | |
| 20 | | | 49,890 | 53 | | 49,03 | 47,977 | 51 | | |

Druckdatum: 07.08.2008

Stichtag: 01.01.2009

| lfd. Nr. | Stellenr. | Stellenbezeichnung | Stellenplan 2008 | | | Istbes 30.06. 2008 | Stellenplan 2009 | | | Bemerkung |
|----------|-----------|---|------------------|-----|------------|--------------------|------------------|-----|------------|-------------|
| | | | Anz. | Tar | Bes./Entg. | | Anz. | Tar | Bes./Entg. | |
| | 23 | Amt für Liegenschaften | | | | | | | | |
| 1 | 4525-1 | Stadtverwaltungsdirektor(in) Amtsleiter(in) | 1,000 | 002 | A 15 | A15 | 1,000 | 002 | A 15 | |
| 2 | 1385-2 | Sekretär(in) | 0,913 | 150 | E6 | E6 | 0,913 | 150 | E6 | |
| | 23.1 | Abteilung Interner Service, Allgemeine Verwaltung | | | | | | | | |
| 3 | 4546-2 | Abteilungsleiter(in) | 0,913 | 010 | E11 | E11 | 0,913 | 010 | E11 | |
| 4 | 0003-2 | Mitarbeiter(in) | 0,913 | 010 | E8 | E8 | 0,913 | 010 | E8 | |
| 5 | 4530-2 | Sachbearbeiter(in) Haushalt/Rechnungsführung | 0,913 | 010 | E6 | E6 | 0,913 | 010 | E6 | |
| 6 | 0150-2 | Sachbearbeiter(in) Aktenverwaltung und Recherche | 0,913 | 010 | E5 | E5 | | | | nach 51.1.4 |
| | 23.2 | Grundstücksabteilung | | | | | | | | |
| 7 | 5867-2 | Abteilungsleiter(in) und stellv. Amtsleiter(in) | 0,913 | 010 | E13 | 12/07 | 0,913 | 010 | E13 | |
| | 23.2.1 | Grundstücksverwaltung | | | | | | | | |
| 8 | 4151-2 | Sachbearbeiter(in) Schwerin-Nord/-West | 0,750 | 010 | E10 | E10 | 0,750 | 010 | E10 | |
| 9 | 4544-2 | Sachbearbeiter(in) Schwerin-Mitte | 0,913 | 010 | E10 | 06/05 | 0,913 | 010 | E10 | |
| 10 | 0436-2 | Sachbearbeiter(in) Schwerin-Süd | 0,913 | 010 | E9 | E9 | 0,913 | 010 | E9 | |
| 11 | 5723-1 | Stadtverw.-oberinspektor(in) Sachbearbeiter(in) Verkehrsflächenbereinigung | 1,000 | 002 | A 10 | A10 | 1,000 | 002 | A 10 | |
| | 23.2.2 | Verwertung | | | | | | | | |
| 12 | 4538-2 | Sachbearbeiter(in) Erbbaurechte/Mieten ATZ Blockmodell/Nachbes.prüfen Arbeit :01.01.2009-31.12.2011 Freist.:01.01.2012-31.12.2014 | 1,000 | 010 | E10 | E10 | 1,000 | 010 | E10 | |
| 13 | 4535-2 | Sachbearbeiter(in) Erbbaurechte/Mieten | 0,913 | 010 | E9 | E9 | 0,913 | 010 | E9 | |
| 14 | 4545-1 | Stadtverw.-amtsinspektor(in) Sachbearbeiter(in) Freizeitnutzungen, Gärten, Pachtangelegenheiten | 1,000 | 002 | A 9 mD | A9mD | 1,000 | 002 | A 9 mD | |

Druckdatum: 07.08.2008

| lfd. Nr. | Stel- lennr. | Stellenbezeichnung | Stellenplan 2008 | | | Istbes 30.06. 2008 | Stellenplan 2009 | | | Bemerkung |
|-------------|-----------------|---|------------------|---------|------------|--------------------------|------------------|---------|------------|-----------|
| | | | Anz. | Tar | Bes./Entg. | | Anz. | Tar | Bes./Entg. | |
| | 23.2.3 | Grundstücksvermarktung | | | | | | | | |
| 15 | 4533-2 | Sachbearbeiter(in) ATZ Blockmodell/Nachbes.prüfen Arbeit :01.06.2009-31.05.2014 Freist.:01.06.2014-31.05.2019 | 1,000 | 010 | E11 | E11 | 0,913 | 010 | E11 | |
| 16 | 0258-2 | Sachbearbeiter(in) Estazstelle F004 in 90.97 ATZ Blockmodell/Nachbes.prüfen Arbeit :01.10.2007-31.03.2009 Freist.:01.04.2009-30.09.2010 | 1,000 | 010 | E10 | E10 | 1,000 | 010 | E10 | |
| Struktur | | | VZÄ | Stellen | | | VZÄ | Stellen | | |
| 23 | | | 14,967 | 16 | | 12,74 | 13,967 | 15 | | |

Druckdatum: 07.08.2008

Stichtag: 01.01.2009

| lfd. Nr. | Stellenr. | Stellenbezeichnung | Stellenplan 2008 | | | Istbes 30.06. 2008 | Stellenplan 2009 | | | Bemerkung |
|----------|-----------|---|------------------|-----|------------|--------------------|------------------|-----|------------|-----------|
| | | | Anz. | Tar | Bes./Entg. | | Anz. | Tar | Bes./Entg. | |
| | 37 | Amt für Brand-, Katastrophenschutz und Rettungsdienst | | | | | | | | |
| 1 | 0463-1 | Stadtbranddirektor(in) Amtsleiter(in) | 1,000 | 008 | A 15 | A15 | 1,000 | 008 | A 15 | |
| | 37.1 | Logistik und Technik | | | | | | | | |
| 2 | 0576-1 | Stadtbrandamts(rat/-rätin) Abteilungsleiter(in) | 1,000 | 008 | A 12 | A12 | 1,000 | 008 | A 12 | |
| 3 | 0571-1 | Stadtbrandamt(mann/-frau) Sachbearbeiter(in) | 1,000 | 008 | A 11 | A11 | 1,000 | 008 | A 11 | |
| 4 | 0585-2 | Aus- und Fortbildung Lehrrettungsassistent(in)/ Aus- und Fortbildung ku-Vermerk ! Nach Besitzstand TVÖD 010 E8 | 1,000 | 010 | E9 , | E9 | 1,000 | 010 | E9 , | |
| | 37.1.1 | Logistik | | | | | | | | |
| 5 | 0467-2 | Sachgebietsleiter(in) | 0,913 | 010 | E9 | E9 | 0,913 | 010 | E9 | |
| 6 | 6288-1 | Hauptbrandmeister(in) Sachbearbeiter(in) Entgelt | 1,000 | 008 | A 9 mD | A9mD | 1,000 | 008 | A 9 mD | |
| 7 | 0052-2 | Sachbearbeiter(in) Haushalt / Kosten-Leistungs- rechnung / Inventur | 0,913 | 010 | E8 | E8 | 0,913 | 010 | E8 | |
| 8 | 0598-2 | Sekretärin/Sachbearbeiter(in) Katastrophenschutz ku-Vermerk ! Nach Besitzstand TVÖD 010 E5 ATZ Blockmodell/Nachbes.prüfen Arbeit :01.08.2008-31.07.2013 Freist.:01.08.2013-31.07.2018 | 1,000 | 010 | E6 , | E6 | 1,000 | 010 | E6 , | |
| | 37.1.2 | Technik | | | | | | | | |
| 9 | 0577-1 | Stadtbrandoberinspektor(in) Sachgebietsleiter(in) | 1,000 | 008 | A 10 | A10 | 1,000 | 008 | A 10 | |
| 10 | 0578-1 | Stadtbrandinspektor(in) Sachbearbeiter(in) | 1,000 | 008 | A 9 gD | A9mD | 1,000 | 008 | A 9 gD | |
| 11 | 0478-1 | Oberbrandmeister(in) Sachbearbeiter(in) | 1,000 | 008 | A 8 | A9mDZ | 1,000 | 008 | A 8 | |
| 12 | 0599-3 | Mitarbeiter(in) Handfeuerlöscherprüfdienst/ Feuerwehrgerätewerkstatt kw-Vermerk zum 31.12.2008 ! | 0,913 | 200 | E5 | | 0,913 | 200 | E5 | |
| 13 | 0126-2 | Mechaniker(in) ATZ Blockmodell/Nachbes.prüfen Arbeit :01.05.2009-30.04.2014 Freist.:01.05.2014-30.04.2019 | 1,000 | 021 | E6 | E6 | 1,000 | 021 | E6 | |

Druckdatum: 07.08.2008

Stichtag: 01.01.2009

| lfd. Nr. | Stellenr. | Stellenbezeichnung | Stellenplan 2008 | | | | Istbes 30.06. 2008 | Stellenplan 2009 | | | | Bemerkung |
|----------|-----------|---|------------------|-----|------------|----------------|--------------------|------------------|----------|------------|----------------|-----------|
| | | | Anz. | Tar | Bes./Entg. | Soll-Bewertung | | Anz. | Tar | Bes./Entg. | Soll-Bewertung | |
| | | 37.2 Gefahrenvorbeugung/-abwehr | | | | | | | | | | |
| 14 | 0570-1 | Stadtbrandoberamts(rat/-rätin) Abteilungsleiter(in) u. stellv. Amtsleiter(in) | 1,000 | 008 | A 13 gD | A12 | 1,000 | 008 | A 13 gD | | | |
| | | 37.2.1 Gefahrenvorbeugung | | | | | | | | | | |
| 15 | 0572-1 | Stadtbrandamt(mann/-frau) Sachgebietsleiter(in) | 1,000 | 008 | A 11 | A11 | 1,000 | 008 | A 11 | | | |
| 16 | 0471-1 | Stadtbrandamt(mann/-frau) Sachbearbeiter(in) | 1,000 | 008 | A 11 | A11 | 1,000 | 008 | A 11 | | | |
| 17 | 0559-1 | Stadtbrandoberinspektor(in) Sachbearbeiter(in) | 1,000 | 008 | A 10 | A10 | 1,000 | 008 | A 10 | | | |
| 18 | 6026-1 | Oberbrandmeister(in) Sachbearbeiter(in) | 1,000 | 008 | A 8 | A8 | 1,000 | 008 | A 8 | | | |
| | | 37.2.2 Gefahrenabwehr | | | | | | | | | | |
| 19 | 0469-1 | Stadtbrandamts(rat/-rätin) Sachgebietsleiter(in) | 1,000 | 008 | A 12 | A12 | 1,000 | 008 | A 12 | | | |
| 20 | 0575-1 | Stadtbrandoberinspektor(in) Sachbearbeiter(in) | 1,000 | 008 | A 10 | A9mD | 1,000 | 008 | A 10 | | | |
| 21 | 4571-2 | Sachbearbeiter(in) ABC-Schutz | 0,913 | 010 | E9 | E9 | 0,913 | 010 | E9 | | | |
| | | 37.2.3 Wache | | | | | | | | | | |
| 22 | 0574-1 | Stadtbrandamt(mann/-frau) Sachgebietsleiter(in) | 1,000 | 008 | A 11 | A11 | 1,000 | 008 | A 11 | | | |
| 23 | 0582-1 | Hauptbrandmeister(in) Sachbearbeiter(in) Rettungsdienst | 1,000 | 008 | A 9 mD | A9mD | 1,000 | 008 | A 9 mD | | | |
| 24 | 0474-1 | Hauptbrandmeister(in) Wachabteilungsführer(in) | 1,000 | 008 | A 9+Z mD | A9mDZ | 1,000 | 008 | A 9+Z mD | | | |
| 25 | 0476-1 | Hauptbrandmeister(in) Wachabteilungsführer(in) | 1,000 | 008 | A 9+Z mD | A9mDZ | 1,000 | 008 | A 9+Z mD | | | |
| 26 | 0477-1 | Hauptbrandmeister(in) Wachabteilungsführer(in) | 1,000 | 008 | A 9+Z mD | A9mD | 1,000 | 008 | A 9+Z mD | | | |
| 27 | 0479-1 | Hauptbrandmeister(in) Gruppenführer(in) | 1,000 | 008 | A 9 mD | A9mD | 1,000 | 008 | A 9 mD | | | |
| 28 | 0480-1 | Hauptbrandmeister(in) Gruppenführer(in) | 1,000 | 008 | A 9 mD | A9mD | 1,000 | 008 | A 9 mD | | | |
| 29 | 0482-1 | Hauptbrandmeister(in) Gruppenführer(in) | 1,000 | 008 | A 9 mD | A9mD | 1,000 | 008 | A 9 mD | | | |
| 30 | 0483-1 | Hauptbrandmeister(in) Gruppenführer(in) | 1,000 | 008 | A 9 mD | A9mD | 1,000 | 008 | A 9 mD | | | |
| 31 | 0484-1 | Hauptbrandmeister(in) Gruppenführer(in) | 1,000 | 008 | A 9 mD | A8 | 1,000 | 008 | A 9 mD | | | |
| 32 | 0486-1 | Hauptbrandmeister(in) Gruppenführer(in) | 1,000 | 008 | A 9 mD | A9mD | 1,000 | 008 | A 9 mD | | | |

Druckdatum: 07.08.2008

Stichtag: 01.01.2009

| lfd. Nr. | Stellenr. | Stellenbezeichnung | Stellenplan 2008 | | | | Istbes 30.06. 2008 | Stellenplan 2009 | | | | Bemerkung |
|----------|-----------|--|------------------|-----|------------|----------------|--------------------|------------------|-----|------------|----------------|-----------|
| | | | Anz. | Tar | Bes./Entg. | Soll-Bewertung | | Anz. | Tar | Bes./Entg. | Soll-Bewertung | |
| 33 | 0487-1 | Hauptbrandmeister(in) Gruppenführer(in) | 1,000 | 008 | A 9 | mD | A9mD | 1,000 | 008 | A 9 | mD | |
| 34 | 0488-1 | Hauptbrandmeister(in) Gruppenführer(in) | 1,000 | 008 | A 9 | mD | A9mD | 1,000 | 008 | A 9 | mD | |
| 35 | 0489-1 | Hauptbrandmeister(in) Gruppenführer(in) | 1,000 | 008 | A 9 | mD | A8 | 1,000 | 008 | A 9 | mD | |
| 36 | 0525-1 | Oberbrandmeister(in) Fahrzeugführer(in) | 1,000 | 008 | A 8 | | A8 | 1,000 | 008 | A 8 | | |
| 37 | 0568-1 | Oberbrandmeister(in) Fahrzeugführer(in) | 1,000 | 008 | A 8 | | A8 | 1,000 | 008 | A 8 | | |
| 38 | 0595-1 | Oberbrandmeister(in) Fahrzeugführer(in) | 1,000 | 008 | A 8 | | A8 | 1,000 | 008 | A 8 | | |
| 39 | 6292-1 | Oberbrandmeister(in) Fahrzeugführer(in) | 1,000 | 008 | A 8 | | A8 | 1,000 | 008 | A 8 | | |
| 40 | 0492-1 | Oberbrandmeister(in) Fahrzeugführer(in) | 1,000 | 008 | A 8 | | A8 | 1,000 | 008 | A 8 | | |
| 41 | 0493-1 | Oberbrandmeister(in) Fahrzeugführer(in) | 1,000 | 008 | A 8 | | A8 | 1,000 | 008 | A 8 | | |
| 42 | 0494-1 | Oberbrandmeister(in) Fahrzeugführer(in) | 1,000 | 008 | A 8 | | A8 | 1,000 | 008 | A 8 | | |
| 43 | 0495-1 | Oberbrandmeister(in) Fahrzeugführer(in) | 1,000 | 008 | A 8 | | A8 | 1,000 | 008 | A 8 | | |
| 44 | 0496-1 | Oberbrandmeister(in) Fahrzeugführer(in) | 1,000 | 008 | A 8 | | A8 | 1,000 | 008 | A 8 | | |
| 45 | 0497-1 | Oberbrandmeister(in) Fahrzeugführer(in) | 1,000 | 008 | A 8 | | A7 | 1,000 | 008 | A 8 | | |
| 46 | 0498-1 | Oberbrandmeister(in) Fahrzeugführer(in) | 1,000 | 008 | A 8 | | A8 | 1,000 | 008 | A 8 | | |
| 47 | 0501-1 | Oberbrandmeister(in) Fahrzeugführer(in) | 1,000 | 008 | A 8 | | A8 | 1,000 | 008 | A 8 | | |
| 48 | 0502-1 | Oberbrandmeister(in) Fahrzeugführer(in) | 1,000 | 008 | A 8 | | A8 | 1,000 | 008 | A 8 | | |
| 49 | 0503-1 | Oberbrandmeister(in) Fahrzeugführer(in) | 1,000 | 008 | A 8 | | A7 | 1,000 | 008 | A 8 | | |
| 50 | 0504-1 | Oberbrandmeister(in) Fahrzeugführer(in) | 1,000 | 008 | A 8 | | A8 | 1,000 | 008 | A 8 | | |
| 51 | 0505-1 | Oberbrandmeister(in) Fahrzeugführer(in) | 1,000 | 008 | A 8 | | A8 | 1,000 | 008 | A 8 | | |
| 52 | 0506-1 | Oberbrandmeister(in) Fahrzeugführer(in) | 1,000 | 008 | A 8 | | A8 | 1,000 | 008 | A 8 | | |
| 53 | 0507-1 | Oberbrandmeister(in) Fahrzeugführer(in) | 1,000 | 008 | A 8 | | A8 | 1,000 | 008 | A 8 | | |
| 54 | 0508-1 | Oberbrandmeister(in) Fahrzeugführer(in) | 1,000 | 008 | A 8 | | A8 | 1,000 | 008 | A 8 | | |
| 55 | 0509-1 | Oberbrandmeister(in) Fahrzeugführer(in) | 1,000 | 008 | A 8 | | A8 | 1,000 | 008 | A 8 | | |
| 56 | 0510-1 | Oberbrandmeister(in) Fahrzeugführer(in) | 1,000 | 008 | A 8 | | A8 | 1,000 | 008 | A 8 | | |
| 57 | 0511-1 | Oberbrandmeister(in) Fahrzeugführer(in) | 1,000 | 008 | A 8 | | A8 | 1,000 | 008 | A 8 | | |
| 58 | 0513-1 | Oberbrandmeister(in) Fahrzeugführer(in) | 1,000 | 008 | A 8 | | A8 | 1,000 | 008 | A 8 | | |

Druckdatum: 07.08.2008

Stichtag: 01.01.2009

| lfd. Nr. | Stel- lennr. | Stellenbezeichnung | Stellenplan 2008 | | | Istbes 30.06. 2008 | Stellenplan 2009 | | | Bemerkung |
|-------------|-----------------|---|------------------|-----|------------|--------------------------|------------------|-----|------------|-----------|
| | | | Anz. | Tar | Bes./Entg. | | Anz. | Tar | Bes./Entg. | |
| 59 | 0515-1 | Oberbrandmeister(in) Fahrzeugführer(in) | 1,000 | 008 | A 8 | A8 | 1,000 | 008 | A 8 | |
| 60 | 0516-1 | Oberbrandmeister(in) Fahrzeugführer(in) | 1,000 | 008 | A 8 | A8 | 1,000 | 008 | A 8 | |
| 61 | 0519-1 | Oberbrandmeister(in) Fahrzeugführer(in) | 1,000 | 008 | A 8 | A8 | 1,000 | 008 | A 8 | |
| 62 | 0521-1 | Oberbrandmeister(in) Fahrzeugführer(in) | 1,000 | 008 | A 8 | A7 | 1,000 | 008 | A 8 | |
| 63 | 0552-1 | Oberbrandmeister(in) Fahrzeugführer(in) | 1,000 | 008 | A 8 | A8 | 1,000 | 008 | A 8 | |
| 64 | 0562-1 | Oberbrandmeister(in) Fahrzeugführer(in) | 1,000 | 008 | A 8 | A8 | 1,000 | 008 | A 8 | |
| 65 | 0563-1 | Oberbrandmeister(in) Fahrzeugführer(in) | 1,000 | 008 | A 8 | A8 | 1,000 | 008 | A 8 | |
| 66 | 0589-1 | Oberbrandmeister(in) Fahrzeugführer(in) | 1,000 | 008 | A 8 | A8 | 1,000 | 008 | A 8 | |
| 67 | 5967-1 | Oberbrandmeister(in) Fahrzeugführer (in) | 1,000 | 008 | A 8 | A8 | 1,000 | 008 | A 8 | |
| 68 | 0491-1 | Oberbrandmeister(in) Fahrzeugführer(in) | 1,000 | 008 | A 8 | A8 | 1,000 | 008 | A 8 | |
| 69 | 0499-1 | Oberbrandmeister(in) Fahrzeugführer(in) | 1,000 | 008 | A 8 | A8 | 1,000 | 008 | A 8 | |
| 70 | 0500-1 | Oberbrandmeister(in) Fahrzeugführer(in) | 1,000 | 008 | A 8 | A8 | 1,000 | 008 | A 8 | |
| 71 | 0512-1 | Oberbrandmeister(in) Fahrzeugführer(in) | 1,000 | 008 | A 8 | A8 | 1,000 | 008 | A 8 | |
| 72 | 0514-1 | Oberbrandmeister(in) Fahrzeugführer(in) | 1,000 | 008 | A 8 | A7 | 1,000 | 008 | A 8 | |
| 73 | 0517-1 | Oberbrandmeister(in) Fahrzeugführer(in) | 1,000 | 008 | A 8 | A7 | 1,000 | 008 | A 8 | |
| 74 | 0518-1 | Oberbrandmeister(in) Fahrzeugführer(in) | 1,000 | 008 | A 8 | A8 | 1,000 | 008 | A 8 | |
| 75 | 0523-1 | Oberbrandmeister(in) Fahrzeugführer(in) | 1,000 | 008 | A 8 | A8 | 1,000 | 008 | A 8 | |
| 76 | 0524-1 | Oberbrandmeister(in) Fahrzeugführer(in) | 1,000 | 008 | A 8 | A7 | 1,000 | 008 | A 8 | |
| 77 | 0526-1 | Oberbrandmeister(in) Fahrzeugführer(in) | 1,000 | 008 | A 8 | A8 | 1,000 | 008 | A 8 | |
| 78 | 0560-1 | Oberbrandmeister(in) Fahrzeugführer(in) | 1,000 | 008 | A 8 | A8 | 1,000 | 008 | A 8 | |
| 79 | 0561-1 | Oberbrandmeister(in) Fahrzeugführer(in) | 1,000 | 008 | A 8 | A8 | 1,000 | 008 | A 8 | |
| 80 | 0566-1 | Oberbrandmeister(in) Fahrzeugführer(in) | 1,000 | 008 | A 8 | A8 | 1,000 | 008 | A 8 | |
| 81 | 0584-1 | Oberbrandmeister(in) Fahrzeugführer(in) | 1,000 | 008 | A 8 | 12/07 | 1,000 | 008 | A 8 | |
| 82 | 0588-1 | Oberbrandmeister(in) Fahrzeugführer(in) | 1,000 | 008 | A 8 | A7 | 1,000 | 008 | A 8 | |
| 83 | 0590-1 | Oberbrandmeister(in) Fahrzeugführer(in) | 1,000 | 008 | A 8 | A8 | 1,000 | 008 | A 8 | |
| 84 | 0593-1 | Oberbrandmeister(in) Fahrzeugführer(in) | 1,000 | 008 | A 8 | A8 | 1,000 | 008 | A 8 | |

Druckdatum: 07.08.2008

Stichtag: 01.01.2009

| lfd. Nr. | Stel- lennr. | Stellenbezeichnung | Stellenplan 2008 | | | Istbes 30.06. 2008 | Stellenplan 2009 | | | Bemerkung |
|-------------|-----------------|--|------------------|-----|------------|--------------------------|------------------|-----|------------|-----------|
| | | | Anz. | Tar | Bes./Entg. | | Anz. | Tar | Bes./Entg. | |
| 85 | 0594-1 | Oberbrandmeister(in) Fahrzeugführer(in) | 1,000 | 008 | A 8 | A8 | 1,000 | 008 | A 8 | |
| 86 | 0596-1 | Oberbrandmeister(in) Fahrzeugführer(in) | 1,000 | 008 | A 8 | A8 | 1,000 | 008 | A 8 | |
| 87 | 0481-1 | Brandmeister(in) Truppmann | 1,000 | 008 | A 7 | A7 | 1,000 | 008 | A 7 | |
| 88 | 0528-1 | Brandmeister(in) Truppmann | 1,000 | 008 | A 7 | A7 | 1,000 | 008 | A 7 | |
| 89 | 0529-1 | Brandmeister(in) Truppmann | 1,000 | 008 | A 7 | | 1,000 | 008 | A 7 | |
| 90 | 0530-1 | Brandmeister(in) Truppmann | 1,000 | 008 | A 7 | A7 | 1,000 | 008 | A 7 | |
| 91 | 0531-1 | Brandmeister(in) Truppmann | 1,000 | 008 | A 7 | A7 | 1,000 | 008 | A 7 | |
| 92 | 0532-1 | Brandmeister(in) Truppmann | 1,000 | 008 | A 7 | A7 | 1,000 | 008 | A 7 | |
| 93 | 0536-1 | Brandmeister(in) Truppmann | 1,000 | 008 | A 7 | A7 | 1,000 | 008 | A 7 | |
| 94 | 0537-1 | Brandmeister(in) Truppmann | 1,000 | 008 | A 7 | A7 | 1,000 | 008 | A 7 | |
| 95 | 0540-1 | Brandmeister(in) Truppmann | 1,000 | 008 | A 7 | A7 | 1,000 | 008 | A 7 | |
| 96 | 0541-1 | Brandmeister(in) Truppmann | 1,000 | 008 | A 7 | | 1,000 | 008 | A 7 | |
| 97 | 0542-1 | Brandmeister(in) Truppmann | 1,000 | 008 | A 7 | A7 | 1,000 | 008 | A 7 | |
| 98 | 0543-1 | Brandmeister(in) Truppmann | 1,000 | 008 | A 7 | A7 | 1,000 | 008 | A 7 | |
| 99 | 0544-1 | Brandmeister(in) Truppmann | 1,000 | 008 | A 7 | A7 | 1,000 | 008 | A 7 | |
| 100 | 0555-1 | Brandmeister(in) Truppmann | 1,000 | 008 | A 7 | A7 | 1,000 | 008 | A 7 | |
| 101 | 0557-1 | Brandmeister(in) Truppmann | 1,000 | 008 | A 7 | A7 | 1,000 | 008 | A 7 | |
| 102 | 5703-1 | Brandmeister(in) Truppmann | 1,000 | 008 | A 7 | A7 | 1,000 | 008 | A 7 | |
| 103 | 5964-1 | Brandmeister(in) Truppmann | 1,000 | 008 | A 7 | A7 | 1,000 | 008 | A 7 | |
| 104 | 5966-1 | Brandmeister(in) Truppmann | 1,000 | 008 | A 7 | A7 | 1,000 | 008 | A 7 | |
| 105 | 0592-1 | Brandmeister(in) Truppmann | 1,000 | 008 | A 7 | A7 | 1,000 | 008 | A 7 | |
| 106 | 0547-1 | Brandmeister(in) Truppmann | 1,000 | 008 | A 7 | A7 | 1,000 | 008 | A 7 | |
| 107 | 0550-1 | Brandmeister(in) Truppmann | 1,000 | 008 | A 7 | A7 | 1,000 | 008 | A 7 | |
| 108 | 0556-1 | Brandmeister(in) Truppmann | 1,000 | 008 | A 7 | A7 | 1,000 | 008 | A 7 | |

Druckdatum: 07.08.2008

Stichtag: 01.01.2009

| lfd. Nr. | Stellenr. | Stellenbezeichnung | Stellenplan 2008 | | | Istbes 30.06. 2008 | Stellenplan 2009 | | | Bemerkung |
|----------|-----------|--|------------------|-----|------------|--------------------|------------------|-----|------------|----------------|
| | | | Anz. | Tar | Bes./Entg. | | Anz. | Tar | Bes./Entg. | |
| 109 | 0533-1 | Brandmeister(in) Truppmann | 1,000 | 008 | A 7 | A7 | 1,000 | 008 | A 7 | |
| 110 | 0534-1 | Brandmeister(in) Truppmann | 1,000 | 008 | A 7 | A7 | 1,000 | 008 | A 7 | |
| 111 | 0535-1 | Brandmeister(in) Truppmann | 1,000 | 008 | A 7 | A7 | 1,000 | 008 | A 7 | |
| 112 | 0545-1 | Brandmeister(in) Truppmann | 1,000 | 008 | A 7 | A7 | 1,000 | 008 | A 7 | |
| 113 | 0546-1 | Brandmeister(in) Truppmann | 1,000 | 008 | A 7 | A7 | 1,000 | 008 | A 7 | |
| 114 | 0548-1 | Brandmeister(in) Truppmann | 1,000 | 008 | A 7 | A7 | 1,000 | 008 | A 7 | |
| 115 | 0549-1 | Brandmeister(in) Truppmann | 1,000 | 008 | A 7 | A7 | 1,000 | 008 | A 7 | |
| 116 | 0551-1 | Brandmeister(in) Truppmann | 1,000 | 008 | A 7 | A7 | 1,000 | 008 | A 7 | |
| 117 | 0553-1 | Brandmeister(in) Truppmann | 1,000 | 008 | A 7 | A7 | 1,000 | 008 | A 7 | |
| 118 | 0554-1 | Brandmeister(in) Truppmann | 1,000 | 008 | A 7 | A7 | 1,000 | 008 | A 7 | |
| 119 | 0558-1 | Brandmeister(in) Truppmann | 1,000 | 008 | A 7 | A7 | 1,000 | 008 | A 7 | |
| 120 | 5791-1 | Brandmeister(in) Truppmann | 1,000 | 008 | A 7 | A7 | 1,000 | 008 | A 7 | |
| 121 | 5792-1 | Brandmeister(in) Truppmann | 1,000 | 008 | A 7 | A7 | 1,000 | 008 | A 7 | |
| 122 | 6348-1 | Brandmeister(in) Truppmann | 1,000 | 008 | A 7 | A7 | 1,000 | 008 | A 7 | |
| 123 | 6349-1 | Brandmeister(in) Truppmann | 1,000 | 008 | A 7 | A7 | 1,000 | 008 | A 7 | |
| 124 | 6350-1 | Brandmeister(in) Truppmann | 1,000 | 008 | A 7 | A7 | 1,000 | 008 | A 7 | |
| 125 | 0538-2 | Rettungsassistent(in) / Sani | 1,000 | 010 | E6 | E6 | 1,000 | 010 | E6 | |
| 126 | 6332-2 | Rettungsassistent(in) / Sani | 1,000 | 010 | E6 | E8 | 1,000 | 010 | E6 | |
| 127 | 6333-2 | Rettungsassistent(in) / Sani | 1,000 | 010 | E6 | 12/07 | 1,000 | 010 | E6 | |
| 128 | 6335-2 | Rettungsassistent(in) / Sani | 1,000 | 130 | E5 | E5 | 1,000 | 130 | E5 | |
| 129 | 6351-2 | Rettungsassistent(in) / Sani | 1,000 | 130 | E5 | E5 | 1,000 | 130 | E5 | |
| 130 | 6352-2 | Rettungsassistent(in) / Sani | 1,000 | 130 | E5 | E5 | 1,000 | 130 | E5 | |
| 131 | 6353-2 | Rettungsassistent(in) / Sani | 1,000 | 130 | E5 | E5 | 1,000 | 130 | E5 | |
| 132 | 6354-2 | Rettungsassistent(in) / Sani | 1,000 | 130 | E5 | 01/07 | 1,000 | 130 | E5 | |
| 133 | D005-1 | Hauptbrandmeister(in) Gruppenführer(in) Sperrvermerk; abhängig vom neuen Brandschutzbedarfsplan | | | | | 1,000 | 008 | A 9 | mD Neueinr. |
| 134 | D006-1 | Oberbrandmeister(in) Fahrzeugführer(in) Sperrvermerk; abhängig vom neuen Brandschutzbedarfsplan | | | | | 1,000 | 008 | A 8 | Neueinr. |

Druckdatum: 07.08.2008

Stichtag: 01.01.2009

| lfd. Nr. | Stellenr. | Stellenbezeichnung | Stellenplan 2008 | | | Istbes. 30.06. 2008 | Stellenplan 2009 | | | Bemerkung |
|----------|-----------|--|------------------|-----|------------|---------------------|------------------|-----|------------|-----------|
| | | | Anz. | Tar | Bes./Entg. | | Anz. | Tar | Bes./Entg. | |
| 135 | D007-1 | Oberbrandmeister(in) Fahrzeugführer(in) Sperrvermerk; abhängig vom neuen Brandschutzbedarfsplan | | | | | 1,000 | 008 | A 8 | Neueinr. |
| 136 | D008-1 | Oberbrandmeister(in) Fahrzeugführer(in) Sperrvermerk; abhängig vom neuen Brandschutzbedarfsplan | | | | | 1,000 | 008 | A 8 | Neueinr. |
| 137 | D009-1 | Oberbrandmeister(in) Fahrzeugführer(in) Sperrvermerk; abhängig vom neuen Brandschutzbedarfsplan | | | | | 1,000 | 008 | A 8 | Neueinr. |
| 138 | D010-1 | Brandmeister(in) Truppmann Sperrvermerk; abhängig vom neuen Brandschutzbedarfsplan | | | | | 1,000 | 008 | A 7 | Neueinr. |
| 139 | D011-1 | Brandmeister(in) Truppmann Sperrvermerk; abhängig vom neuen Brandschutzbedarfsplan | | | | | 1,000 | 008 | A 7 | Neueinr. |
| 140 | D012-1 | Brandmeister(in) Truppmann Sperrvermerk; abhängig vom neuen Brandschutzbedarfsplan | | | | | 1,000 | 008 | A 7 | Neueinr. |
| 141 | D013-1 | Brandmeister(in) Truppmann Sperrvermerk; abhängig vom neuen Brandschutzbedarfsplan | | | | | 1,000 | 008 | A 7 | Neueinr. |
| | 37.3 | Integrierte Feuer- und Rettungsleitstelle | | | | | | | | |
| 142 | 6283-1 | Stadtverw.-amt(mann/-frau) Abteilungsleiter(in) | 1,000 | 002 | A 11 | A11 | 1,000 | 002 | A 11 | |
| 143 | 6284-1 | Hauptbrandmeister(in) DV-Systembetreuer(in) | 1,000 | 008 | A 9 | mD A9mD | 1,000 | 008 | A 9 | mD |
| 144 | 0579-1 | Techn. Stadthauptsekretär(in) Sachbearbeiter(in) Fernmelde- wesen und DV-Systeme | 1,000 | 006 | A 8 | A8 | 1,000 | 006 | A 8 | |
| | 37.3.1 | Lagedienstführung | | | | | | | | |
| 145 | 0520-1 | Hauptbrandmeister(in) Sachbearbeiter(in) | 1,000 | 008 | A 9 | mD A8 | 1,000 | 008 | A 9 | mD |
| 146 | 0473-1 | Hauptbrandmeister(in) Lagedienstführer(in) | 1,000 | 008 | A 9 | mD A9mD | 1,000 | 008 | A 9 | mD |
| 147 | 0485-1 | Hauptbrandmeister(in) Lagedienstführer(in) | 1,000 | 008 | A 9 | mD A9mD | 1,000 | 008 | A 9 | mD |
| 148 | 0490-1 | Hauptbrandmeister(in) Lagedienstführer(in) | 1,000 | 008 | A 9 | mD A9mD | 1,000 | 008 | A 9 | mD |
| 149 | 0583-1 | Hauptbrandmeister(in) Lagedienstführer(in) | 1,000 | 008 | A 9 | mD A9mD | 1,000 | 008 | A 9 | mD |

Druckdatum: 07.08.2008

Stichtag: 01.01.2009

| lfd. Nr. | Stellenr. | Stellenbezeichnung | Stellenplan 2008 | | | | Istbes 30.06. 2008 | Stellenplan 2009 | | | | Bemerkung |
|-----------------------------------|-----------|---|------------------|---------|------------|----------------|--------------------|------------------|---------|------------|----------------|-----------|
| | | | Anz. | Tar | Bes./Entg. | Soll-Bewertung | | Anz. | Tar | Bes./Entg. | Soll-Bewertung | |
| 150 | 6286-1 | Hauptbrandmeister(in) Lagedienstführer(in) | 1,000 | 008 | A 9 | mD | A9mD | 1,000 | 008 | A 9 | mD | |
| 151 | 6287-1 | Hauptbrandmeister(in) Lagedienstführer(in) | 1,000 | 008 | A 9 | mD | A9mD | 1,000 | 008 | A 9 | mD | |
| 152 | 6334-2 | Lagedienstführer (in) | 1,000 | 010 | E9 | | E9 | 1,000 | 010 | E9 | | |
| 37.3.1.1 Einsatzbearbeiter(innen) | | | | | | | | | | | | |
| 153 | 0564-1 | Oberbrandmeister(in) Einsatzbearbeiter(in) | 1,000 | 008 | A 8 | | A7 | 1,000 | 008 | A 8 | | |
| 154 | 0567-1 | Oberbrandmeister(in) Einsatzbearbeiter(in) | 1,000 | 008 | A 8 | | A8 | 1,000 | 008 | A 8 | | |
| 155 | 0569-1 | Oberbrandmeister(in) Einsatzbearbeiter(in) | 1,000 | 008 | A 8 | | A8 | 1,000 | 008 | A 8 | | |
| 156 | 6285-1 | Oberbrandmeister(in) Einsatzbearbeiter | 1,000 | 008 | A 8 | | A8 | 1,000 | 008 | A 8 | | |
| 157 | 6293-1 | Oberbrandmeister(in) Einsatzbearbeiter(in) | 1,000 | 008 | A 8 | | | 1,000 | 008 | A 8 | | |
| 158 | 6289-2 | Einsatzbearbeiter(in) | 1,000 | 010 | E8 | | E8 | 1,000 | 010 | E8 | | |
| 159 | 6294-2 | Einsatzbearbeiter(in) | 1,000 | 010 | E8 | | E8 | 1,000 | 010 | E8 | | |
| 160 | 6295-2 | Einsatzbearbeiter(in) ATZ Blockmodell/Nachbes.prüfen Arbeit :01.02.2008-31.01.2011 Freist.:01.02.2011-31.01.2014 | 1,000 | 010 | E6 | | E6 | 1,000 | 010 | E6 | | |
| 161 | 6296-2 | Einsatzbearbeiter(in) | 1,000 | 010 | E6 | | E6 | 1,000 | 010 | E6 | | |
| 162 | 6299-2 | Einsatzbearbeiter(in) | 1,000 | 010 | E6 | | E6 | 1,000 | 010 | E6 | | |
| 163 | 6300-2 | Einsatzbearbeiter(in) | 1,000 | 010 | E8 | | E8 | 1,000 | 010 | E8 | | |
| 164 | 6301-2 | Einsatzbearbeiter(in) | 1,000 | 010 | E8 | | E8 | 1,000 | 010 | E8 | | |
| 165 | 6302-2 | Einsatzbearbeiter(in) | 1,000 | 010 | E8 | | E8 | 1,000 | 010 | E8 | | |
| 166 | 6303-2 | Einsatzbearbeiter(in) | 1,000 | 010 | E8 | | E8 | 1,000 | 010 | E8 | | |
| 167 | 6304-2 | Einsatzbearbeiter(in) | 1,000 | 010 | E8 | | E8 | 1,000 | 010 | E8 | | |
| 168 | 6336-2 | Einsatzbearbeiter(in) | 1,000 | 010 | E8 | | E8 | 1,000 | 010 | E8 | | |
| 169 | 6337-2 | Einsatzbearbeiter(in) ATZ Blockmodell/Nachbes.prüfen Arbeit :01.01.2008-16.10.2010 Freist.:17.10.2010-31.07.2013 | 1,000 | 010 | E8 | | E8 | 1,000 | 010 | E8 | | |
| 170 | 6338-2 | Einsatzbearbeiter(in) | 1,000 | 010 | E8 | | E8 | 1,000 | 010 | E8 | | |
| Struktur | | | VZÄ | Stellen | | | | VZÄ | Stellen | | | |
| 37 | | | 160,652 | 161 | | | | 153,16 | 169,652 | | | 170 |

Druckdatum: 07.08.2008

Stichtag: 01.01.2009

| lfd. Nr. | Stellenr. | Stellenbezeichnung | Stellenplan 2008 | | | Istbes 30.06. 2008 | Stellenplan 2009 | | | Bemerkung |
|----------|-----------|--|------------------|-----|------------|--------------------|------------------|-----|------------|-------------|
| | | | Anz. | Tar | Bes./Entg. | | Anz. | Tar | Bes./Entg. | |
| | 40 | Amt für Schule, Sport und Freizeit | | | | | | | | |
| 1 | 0601-1 | Stadtverwaltungsdirektor(in) Amtsleiter(in) | 1,000 | 002 | A 15 | A15 | 1,000 | 002 | A 15 | |
| 2 | 6178-2 | Sekretär(in)/Mitarbeiter(in) | | | | E5 | 0,913 | 010 | E5 | von 95 |
| | 40.1 | Verwaltung, Sport und Freizeit | | | | | | | | |
| 3 | 1518-2 | Abteilungsleiter(in) | 0,913 | 010 | E11 | E11 | 0,913 | 010 | E11 | |
| 4 | 1521-2 | Sachbearbeiter(in) Sport | 0,913 | 010 | E9 | E9 | 0,913 | 010 | E9 | |
| | 40.1.1 | Haushaltsangelegenheiten | | | | | | | | |
| 5 | 1248-2 | Sachgebietsleiter(in) | 1,000 | 010 | E9 | E9 | | | | nach 41.0.1 |
| 6 | 2002-2 | Sachbearbeiter(in) kw-Vermerk zum 31.10.2013 ! ku-Vermerk ! Nach Besitzstand TVöD 010 E8 ATZ Blockmodell ohne Nachbes. Arbeit :01.11.2003-28.12.2008 Freist.:29.12.2008-31.10.2013 | 1,000 | 010 | E9 | E9 | 1,000 | 010 | E9 | , |
| 7 | 0605-2 | Sachbearbeiter(in) Beschaffung ATZ Blockmodell/Nachbes.prüfen Arbeit :01.03.2009-28.02.2013 Freist.:01.03.2013-28.02.2017 | 1,000 | 010 | E8 | E8 | 1,000 | 010 | E8 | |
| 8 | 1249-2 | Sachbearbeiter(in) Haushalt, Gebühren ku-Vermerk ! Umzubew. nach 010 E6 | 0,913 | 010 | E8 | E8 | | | | nach 41.0.1 |
| 9 | 1335-2 | Sachbearbeiter(in) Haushalt ATZ.Blockmodell ohne Nachbes. Arbeit :01.06.2005-31.01.2009 Freist.:01.02.2009-30.09.2012 | 1,000 | 010 | E8 | E8 | | | | nach 90.98 |
| 10 | 0611-2 | Sachbearbeiter(in) Haushalt ATZ Blockmodell/Nachbes.prüfen Arbeit :01.11.2008-31.10.2011 Freist.:01.11.2011-31.10.2014 | 1,000 | 010 | E6 | E6 | 1,000 | 010 | E6 | |
| 11 | 1318-2 | Sachbearbeiter(in) Haushalt | 1,000 | 010 | E6 | E6 | | | | nach 41.0.1 |
| 12 | 1412-2 | Sachbearbeiter(in) | 0,913 | 010 | E6 | E6 | | | | nach 41.0.1 |
| 13 | 5699-2 | Sachbearbeiter(in) Haushalt | 0,913 | 010 | E6 | E6 | | | | nach 41.0.1 |
| 14 | 0613-2 | Sachbearbeiter(in) Haushalt ku-Vermerk ! Nach Besitzstand TVöD 010 E5 | 0,913 | 010 | E6 | E6 | 0,913 | 010 | E6 | , |
| 15 | 1402-2 | Sachbearbeiter(in) Haushalt, Kursgebühren ku-Vermerk ! Nach Besitzstand TVöD 010 E5 ATZ.Blockmodell/Nachbes.prüfen Arbeit :01.11.2007-31.10.2012 Freist.:01.11.2012-31.10.2017 | 1,000 | 010 | E6 | E6 | | | | nach 41.0.1 |

Druckdatum: 07.08.2008

Stichtag: 01.01.2009

| lfd. Nr. | Stellenr. | Stellenbezeichnung | Stellenplan 2008 | | | Istbes 30.06. 2008 | Stellenplan 2009 | | | Bemerkung |
|----------|-----------|--|------------------|-----|------------|--------------------|------------------|-----|------------|-------------|
| | | | Anz. | Tar | Bes./Entg. | | Anz. | Tar | Bes./Entg. | |
| | 40.2 | Schulverwaltung | | | | | | | | |
| 16 | 0604-2 | Sachbearbeiter(in) allg. Schulangelegenheiten ATZ Blockmodell/Nachbes.prüfen Arbeit :01.12.2005-15.06.2008 Freist.:16.06.2008-31.12.2010 | 1,000 | 010 | E9 | E9 | 1,000 | 010 | E9 | |
| 17 | 0635-2 | Sachbearbeiter(in) Bau/ Mietverträge ku-Vermerk ! Nach Besitzstand TVÖD 010 E8 ATZ Blockmodell/Nachbes.prüfen Arbeit :01.12.2009-30.11.2014 Freist.:01.12.2014-30.11.2019 | 1,000 | 010 | E9 | E9 | 1,000 | 010 | E9 | , |
| 18 | 0667-2 | Sachbearbeiter(in) Computer/Netzwerke an Schulen | 0,913 | 010 | E9 | E9 | 0,913 | 010 | E9 | , |
| 19 | 0609-2 | Sachbearbeiter(in) allg. Schulangelegenheiten | 0,913 | 010 | E8 | E8 | 0,913 | 010 | E8 | |
| | 40.2.1 | BaföG | | | | | | | | |
| 20 | 0621-2 | Sachbearbeiter(in) BaföG | 0,913 | 010 | E9 | E9 | 0,913 | 010 | E9 | |
| 21 | 0607-2 | Sachbearbeiter(in) BaföG, Schulverwaltung ku-Vermerk ! Nach Besitzstand TVÖD 010 E6 ATZ Blockmodell/Nachbes.prüfen Arbeit :01.12.2009-30.11.2014 Freist.:01.12.2014-30.11.2019 | 1,000 | 010 | E8 | E8 | 1,000 | 010 | E8 | |
| | 40.3 | Kulturbüro Struktur des Stellenplanes 2008 | | | | | | | | |
| 22 | 1387-2 | Leiter(in) Kulturbüro | 0,913 | 010 | E14 | E14 | | | | nach 41 |
| 23 | 0410-2 | Sachbearbeiter(in) kw-Vermerk zum 31.12.2011 ! ATZ.Blockmodell ohne Nachbes. Arbeit :01.12.2004-21.06.2008 Freist.:22.06.2008-31.12.2011 | 1,000 | 010 | E9 | E9 | | | | nach 90.98 |
| | 40.3.1 | Kulturangelegenheiten Struktur des Stellenplanes 2008 | | | | | | | | |
| 24 | 1311-2 | Sachbearbeiter(in) KIZ | 0,913 | 150 | E9 | E9 | | | | nach 41.0.2 |
| 25 | 1295-2 | Sachbearbeiter(in) KIZ Information/ Beratung | 0,913 | 010 | E8 | E8 | | | | nach 41.0.2 |
| 26 | 1315-2 | Sachbearbeiter(in) KIZ Information/ Beratung | 0,500 | 010 | E5 | E5 | | | | nach 41.0.2 |
| 27 | 1327-2 | Mitarbeiter(in) KIZ | 0,913 | 010 | E3 | E3 | | | | nach 41.0.2 |

Druckdatum: 07.08.2008

Stichtag: 01.01.2009

| lfd. Nr. | Stellenr. | Stellenbezeichnung | Stellenplan 2008 | | | Istbes. 30.06. 2008 | Stellenplan 2009 | | | Bemerkung |
|----------|-----------|---|------------------|-----|------------|---------------------|------------------|-----|-------------|-----------|
| | | | Anz. | Tar | Bes./Entg. | | Anz. | Tar | Bes./Entg. | |
| | | 40.3.2 Speicher Struktur des Stellenplanes 2008 | | | | | | | | |
| 28 | 1283-2 | Leiter(in) Soziokulturelles Zentrum Röntgenstr. | 0,913 | 010 | E9 | E9 | | | nach 41.1 | |
| 29 | 1510-2 | Mitarbeiter(in) | 0,913 | 010 | E6 | E6 | | | nach 41.1 | |
| | | 40.3.3 Stadtbibliothek/Schleswig-Holstein-Haus Struktur des Stellenplanes 2008 | | | | | | | | |
| 30 | 1332-2 | Direktor(in) | 1,000 | 010 | E14 | E14 | | | nach 41.2 | |
| 31 | 1336-2 | Sachbearbeiter(in) DV ku-Vermerk ! Nach Besitzstand TVÖD 066 E8 | 0,913 | 066 | E9 | E9 | | | nach 41.2 | |
| 32 | 0051-2 | Sachbearbeiter(in) Verwaltungsbücherei | 0,913 | 010 | E8 | E8 | | | nach 41.2 | |
| | | 40.3.3.1 Stadtbibliothek Struktur des Stellenplanes 2008 | | | | | | | | |
| 33 | 1353-2 | Sachgebietsleiter(in) | 0,913 | 010 | E11 | E11 | | | nach 41.2.1 | |
| 34 | 1369-2 | Dipl.-Bibliothekar(in) (Bestandsaufbau, Benutzungsdienst, Systemadministration) | 0,913 | 150 | E10 | E10 | | | nach 41.2.1 | |
| 35 | 1343-2 | Dipl.-Bibliothekar(in) (Benutzungsdienst, zentrale Dienste, Bestandsaufbau) | 0,913 | 150 | E9 | E9 | | | nach 41.2.1 | |
| 36 | 1366-2 | Dipl.-Bibliothekar(in) (Kinder- und Schulbibliothek) | 0,913 | 150 | E9 | E9 | | | nach 41.2.1 | |
| 37 | 1356-2 | Dipl.-Bibliothekar(in) (Phonothek) | 0,913 | 150 | E9 | E9 | | | nach 41.2.1 | |
| 38 | 1368-2 | Dipl.-Bibliothekar(in) (Benutzungsdienst) | 0,913 | 150 | E9 | E9 | | | nach 41.2.1 | |
| 39 | 1346-2 | Assistent(in) im Benutzungsdienst, Katalogisierung | 1,000 | 150 | E8 | E8 | | | nach 41.2.1 | |
| 40 | 1372-2 | Assistent(in) im Benutzungsdienst | 1,000 | 150 | E6 | E6 | | | nach 41.2.1 | |
| 41 | 1347-2 | Assistent(in) für Bestellung, Eingangskontrolle, Katalogisierung und Benutzungsdienst | 0,913 | 150 | E6 | E6 | | | nach 41.2.1 | |
| 42 | 1349-2 | Assistent(in) für Einbandschutz und Benutzungsdienst | 0,913 | 150 | E5 | E5 | | | nach 41.2.1 | |
| 43 | 1361-2 | Assistent(in) im Benutzungsdienst | 0,913 | 150 | E5 | E5 | | | nach 41.2.1 | |
| 44 | 1364-2 | Assistent(in) im Benutzungsdienst | 0,750 | 150 | E5 | E5 | | | nach 41.2.1 | |
| 45 | 1381-2 | Leiter(in) Gr. Dreesch und Lankow | 0,913 | 150 | E9 | E9 | | | nach 41.2.1 | |
| 46 | 1371-2 | Assistent(in) im Benutzungsdienst | 0,500 | 150 | E6 | E6 | | | nach 41.2.1 | |
| 47 | 1375-2 | Assistent(in) im Benutzungsdienst | 0,913 | 150 | E5 | E5 | | | nach 41.2.1 | |

Druckdatum: 07.08.2008

Stichtag: 01.01.2009

| lfd. Nr. | Stellenr. | Stellenbezeichnung | Stellenplan 2008 | | | Istbes 30.06. 2008 | Stellenplan 2009 | | | Bemerkung |
|--|-----------|---|------------------|-----|------------|--------------------|------------------|-----|------------|-------------|
| | | | Anz. | Tar | Bes./Entg. | | Anz. | Tar | Bes./Entg. | |
| 40.3.3.2 Schleswig-Holstein-Haus Struktur des Stellenplanes 2008 | | | | | | | | | | |
| 48 | 1251-2 | Sachbearbeiter(in) Bildende Kunst und Literatur ku-Vermerk ! | 0,913 | 010 | E9 | E9 | | | | nach 41.2.2 |
| Ersatzstellen für Altersteilzeit Struktur des Stellenplanes 2008 | | | | | | | | | | |
| 49 | 6355-2 | Mitarbeiter(in) Ersatzstelle für 0729-2/90.97 kw-Vermerk zum 30.06.2008 ! | 1,000 | 010 | E5 | E5 | | | | nach 41.2.2 |
| 40.3.4 Museen Struktur des Stellenplanes 2008 | | | | | | | | | | |
| 50 | 1321-2 | Wissenschaftl. Mitarbeiter(in) (Museumspädagogik) | 0,913 | 010 | E13 | E13 | | | | nach 41.3 |
| 51 | 4233-2 | Wissenschaftl. Mitarbeiter(in) (Stadtgeschichte) kw-Vermerk zum 31.12.2010 ! | 0,913 | 010 | E13 | E13 | | | | nach 41.3 |
| 52 | 1319-2 | Wissenschaftl. Mitarbeiter(in) (Sammlung) ATZ.Blockmodell ohne Nachbes. Arbeit :01.10.2005-30.09.2010 Freist.:01.10.2010-30.09.2015 | 1,000 | 010 | E12 | E12 | | | | nach 41.3 |
| 53 | 1323-2 | Restaurator(in) | 0,913 | 170 | E8 | E8 | | | | nach 41.3 |
| 54 | 1322-2 | Museumsassistent(in) (Bibliothek/Archiv) | 0,913 | 010 | E10 | E10 | | | | nach 41.3 |
| 55 | 1325-2 | Museumsassistent(in) Aufsicht kw-Vermerk zum 30.09.2011 ! ATZ.Blockmodell ohne Nachbes. Arbeit :01.07.2005-15.08.2008 Freist.:16.08.2008-30.09.2011 | 1,000 | 010 | E6 | E6 | | | | nach 90.98 |
| 40.3.5 Stadtarchiv Struktur des Stellenplanes 2008 | | | | | | | | | | |
| 56 | 1308-2 | Direktor(in) | 0,913 | 010 | E13 | E13 | | | | nach 41.4 |
| 57 | 1314-2 | Archivar(in) | 0,913 | 150 | E9 | E9 | | | | nach 41.4 |
| 58 | 5958-2 | Archivar(in) | 0,913 | 150 | E9 | E10 | | | | nach 41.4 |
| 59 | 1313-2 | Archivar(in) | 0,913 | 150 | E8 | E8 | | | | nach 41.4 |
| 60 | 1310-2 | Archivassistent(in) | 0,913 | 150 | E6 | E6 | | | | nach 41.4 |
| 40.3.6 Konservatorium Schwerin Musikschule "Johann Wilhelm Hertel" Struktur des Stellenplanes 2008 | | | | | | | | | | |
| 61 | 1410-2 | Direktor(in) | 0,913 | 010 | E14 | E14 | | | | nach 41.5 |
| 62 | 1415-2 | Sachbearbeiter(in) | 0,913 | 010 | E5 | E5 | | | | nach 41.5 |

Druckdatum: 07.08.2008

Stichtag: 01.01.2009

| lfd. Nr. | Stellenr. | Stellenbezeichnung | Stellenplan 2008 | | | Istbes. 30.06. 2008 | Stellenplan 2009 | | | Bemerkung |
|--|-----------|---|------------------|-----|------------|---------------------|------------------|-----|------------|-------------|
| | | | Anz. | Tar | Bes./Entg. | | Anz. | Tar | Bes./Entg. | |
| 40.3.6.1 Fachbereich I (Orchesterinstrumente, Kammermusik, Blockflöte) Struktur des Stellenplanes 2008 | | | | | | | | | | |
| 63 | 1411-2 | Fachbereichsleiter(in) ku-Vermerk ! Nach Besitzstand TVöD 100 E9 | 0,917 | 100 | E11 | E11 | | | | nach 41.5.1 |
| 64 | 1447-2 | Musikpädagoge(in) | 0,917 | 100 | E9 | E9 | | | | nach 41.5.1 |
| 40.3.6.2 Fachbereich II (Tastensinstrumente) Struktur des Stellenplanes 2008 | | | | | | | | | | |
| 65 | 1422-2 | Fachbereichsleiter(in) | 0,917 | 100 | E9 | E9 | | | | nach 41.5.2 |
| 66 | 1451-2 | Musikpädagoge(in) | 0,917 | 100 | E9 | E9 | | | | nach 41.5.2 |
| 67 | 1452-2 | Musikpädagoge(in) | 0,917 | 100 | E9 | E9 | | | | nach 41.5.2 |
| 68 | 1454-2 | Musikpädagoge(in) | 0,917 | 100 | E9 | E9 | | | | nach 41.5.2 |
| 69 | 1458-2 | Musikpädagoge(in) | 0,917 | 100 | E9 | E9 | | | | nach 41.5.2 |
| 40.3.6.3 Fachbereich III (Elementarerziehung, Gesang, Behindertenpädagogik) Struktur des Stellenplanes 2008 | | | | | | | | | | |
| 70 | 1427-2 | Fachbereichsleiter(in) | 0,917 | 100 | E9 | E9 | | | | nach 41.5.3 |
| 71 | 1433-2 | Musikpädagoge(in) | 0,500 | 100 | E9 | E9 | | | | nach 41.5.3 |
| 72 | 1449-2 | Musikpädagoge(in) | 0,867 | 100 | E9 | E9 | | | | nach 41.5.3 |
| 73 | 1456-2 | Musikpädagoge(in) | 0,750 | 100 | E9 | E9 | | | | nach 41.5.3 |
| 74 | 1462-2 | Musikpädagoge(in) ku-Vermerk ! Nach Besitzstand TVöD 100 E8 | 0,917 | 100 | E9 | E9 | | | | nach 41.5.3 |
| 40.3.6.4 Fachbereich IV (Jazz-Rock-Pop, Gitarre) Struktur des Stellenplanes 2008 | | | | | | | | | | |
| 75 | 1423-2 | Fachbereichsleiter(in) | 0,917 | 100 | E10 | E10 | | | | nach 41.5.4 |
| 76 | 1442-2 | Musikpädagoge(in) | 0,917 | 100 | E9 | E9 | | | | nach 41.5.4 |
| 77 | 1445-2 | Musikpädagoge(in) | 0,917 | 100 | E9 | E9 | | | | nach 41.5.4 |
| 78 | 1455-2 | Musikpädagoge(in) | 0,500 | 100 | E9 | E9 | | | | nach 41.5.4 |
| 79 | 1457-2 | Musikpädagoge(in) | 0,917 | 100 | E9 | E9 | | | | nach 41.5.4 |
| 80 | 1461-2 | Musikpädagoge(in) | 0,500 | 100 | E9 | E9 | | | | nach 41.5.4 |
| 40.3.7 Volkshochschule "Ehm Welk" Struktur des Stellenplanes 2008 | | | | | | | | | | |
| 81 | 1390-2 | Fachbereichsleiter(in) Berufsorientierte Weiterbildung/DV ATZ.Blockmodell/Nachbes.prüfen Arbeit :01.02.2008-30.06.2011 Freist.:01.07.2011-30.11.2014 | 1,000 | 010 | E11 | E11 | | | | nach 41.6 |
| 82 | 1392-2 | Fachbereichsleiter(in) Gestalten, Gesundheit, Öffentlichkeitsarbeit | 0,913 | 010 | E11 | E11 | | | | nach 41.6 |

Druckdatum: 07.08.2008

| lfd. Nr. | Stel- lennr. | Stellenbezeichnung | Stellenplan 2008 | | | Istbes 30.06. 2008 | Stellenplan 2009 | | | Bemerkung |
|-------------|-----------------|---|------------------|---------|------------|--------------------------|------------------|---------|------------|-----------|
| | | | Anz. | Tar | Bes./Entg. | | Anz. | Tar | Bes./Entg. | |
| 83 | 6274-2 | Fachbereichsleiter(in) Sprachen Ersatzstelle 6390-2 in 90.97 | 1,000 | 010 | E11 | E6 | | | nach 41.6 | |
| 84 | 1398-2 | Fachbereichsleiter(in) Mathe/Naturw./Technik/Kunst Ersatzstelle 6391-2 in 90.97 ATZ.Blockmodell/Nachbes.prüfen Arbeit :01.07.2005-31.10.2008 Freist.:01.11.2008-29.02.2012 | 1,000 | 010 | E10 | E10 | | | nach 41.6 | |
| Struktur | | | VZÄ | Stellen | | | VZÄ | Stellen | | |
| 40 | | | 75,221 | 83 | | 73,52 | 13,391 | 14 | | |

Druckdatum: 07.08.2008

| lfd. Nr. | Stel- lennr. | Stellenbezeichnung | Stellenplan 2008 | | | Istbes 30.06. 2008 | Stellenplan 2009 | | | Bemerkung |
|-------------|-----------------|---|------------------|-----|------------|--------------------------|------------------|-----|------------|-----------|
| | | | Anz. | Tar | Bes./Entg. | | Anz. | Tar | Bes./Entg. | |
| | 40.800 | Schulische Einrichtungen | ===== | | | | | | | |
| | 40.801 | Fridericianum (Gymnasium) | ----- | | | | | | | |
| 1 | 0637-2 | Schulsekretär(in) | 0,913 | 010 | E5 | E5 | 0,913 | 010 | E5 | |
| 2 | 0860-2 | Schulsekretär(in) | 0,800 | 010 | E5 | E5 | 0,800 | 010 | E5 | |
| | 40.802 | Goethe (Gymnasium) | ----- | | | | | | | |
| 3 | 0647-2 | Schulsekretär(in) ATZ Blockmodell/Nachbes.prüfen Arbeit :01.08.2009-31.07.2014 Freist.:01.08.2014-31.07.2019 | 1,000 | 010 | E5 | E5 | 1,000 | 010 | E5 | |
| 4 | 0658-2 | Schulsekretär(in) | 0,850 | 010 | E5 | E5 | 0,850 | 010 | E5 | |
| | 40.807 | Sportgymnasium | ----- | | | | | | | |
| 5 | 5808-2 | Schulsekretär(in) | 0,913 | 010 | E5 | E5 | 0,913 | 010 | E5 | |
| | 40.808 | Heine (Grundschule) | ----- | | | | | | | |
| 6 | 0710-2 | Schulsekretär(in) | 0,650 | 010 | E5 | E5 | 0,650 | 010 | E5 | |
| | 40.814 | Frieden (Grundschule) | ----- | | | | | | | |
| 7 | 1006-2 | Schulsekretär(in) ATZ Blockmodell/Nachbes.prüfen Arbeit :01.10.2009-31.03.2013 Freist.:01.04.2013-30.09.2016 | 0,450 | 010 | E5 | EW-R | 0,450 | 010 | E5 | |
| | 40.815 | Weinert (Regionalschule) | ----- | | | | | | | |
| 8 | 0699-2 | Schulsekretär(in) | 0,875 | 010 | E5 | E5 | 0,875 | 010 | E5 | |
| | 40.816 | Reuter (Grundschule) | ----- | | | | | | | |
| | - | Sekretariat wird durch andere Schule mit abgesichert | | | | | | | | |
| | 40.819 | Grundschule Lankow | ----- | | | | | | | |
| 9 | 0779-2 | Schulsekretär(in) | 0,750 | 010 | E5 | E5 | 0,750 | 010 | E5 | |
| | 40.820 | Siemens (Regionalschule) | ----- | | | | | | | |
| 10 | 0947-2 | Schulsekretär(in) | 0,650 | 010 | E5 | E5 | 0,650 | 010 | E5 | |

Druckdatum: 07.08.2008

| lfd. Nr. | Stellenr. | Stellenbezeichnung | Stellenplan 2008 | | | Istbes 30.06. 2008 | Stellenplan 2009 | | | Bemerkung |
|----------|-----------|---|------------------|-----|------------|--------------------|------------------|-----|------------|-----------|
| | | | Anz. | Tar | Bes./Entg. | | Anz. | Tar | Bes./Entg. | |
| 17 | 1012-3 | Reinigungskraft ATZ Blockmodell/Nachbes.prüfen Arbeit :01.12.2006-30.11.2011 Freist.:01.12.2011-30.11.2016 | 1,000 | 200 | E2 | E2 | 1,000 | 200 | E2 | |
| | 40.842 | Sprachheilpädagogisches Förderzentrum | | | | | | | | |
| 18 | 0765-2 | Schulsekretär(in) | 0,700 | 010 | E5 | E5 | 0,700 | 010 | E5 | |
| | 40.844 | Mecklenburgisches Förderzentrum für Körperbehinderte | | | | | | | | |
| 19 | 6277-2 | Schreibkraft ku-Vermerk ! Umzubew. nach 010 E3 | 0,800 | 010 | E5 | E5 | 0,800 | 010 | E5 | |
| 20 | 6112-2 | Krankenschwester | 0,913 | 070 | E7a | E7A | 0,913 | 070 | E7a | |
| 21 | 5788-2 | Krankenpflegehelfer(in) | 0,913 | 070 | E4a | E4A | 0,913 | 070 | E4a | |
| 22 | 6278-3 | Reinigungskraft/ Wirtschafter(in) | 0,913 | 200 | E3 | E3 | 0,913 | 200 | E3 | |
| | 40.848 | Berufliche Schule Wirtschaft und Verwaltung | | | | | | | | |
| 23 | 1245-2 | Schulsekretär(in) ku-Vermerk ! Umzubew. nach 010 E5 ATZ Blockmodell/Nachbes.prüfen Arbeit :01.01.2005-15.08.2009 Freist.:16.08.2009-31.03.2014 | 1,000 | 010 | E6 | E6 | 1,000 | 010 | E6 | |
| 24 | 1060-2 | Schulsekretär(in) ATZ Blockmodell/Nachbes.prüfen Arbeit :01.06.2007-31.05.2012 Freist.:01.06.2012-31.05.2017 | 1,000 | 010 | E5 | E5 | 1,000 | 010 | E5 | |
| 25 | 1062-2 | Schreibkraft ku-Vermerk ! Nach Besitzstand TVöD 010 E3 | 0,913 | 010 | E5 | E5 | 0,913 | 010 | E5 | , |
| 26 | 1093-2 | Schreibkraft | 0,913 | 010 | E3 | E5 | 0,913 | 010 | E3 | |
| | 40.849 | Berufliche Schule Gewerbe, Gartenbau, Sozialwesen | | | | | | | | |
| 27 | 1079-2 | Schulsekretär(in) ATZ Blockmodell/Nachbes.prüfen Arbeit :01.10.2006-30.09.2011 Freist.:01.10.2011-30.09.2016 | 1,000 | 010 | E5 | E5 | 1,000 | 010 | E5 | |
| 28 | 1141-2 | Schulsekretär(in) ku-Vermerk ! Nach Besitzstand TVöD 010 E3 ATZ Blockmodell/Nachbes.prüfen Arbeit :01.07.2006-30.06.2011 Freist.:01.07.2011-30.06.2016 | 1,000 | 010 | E5 | E5 | 1,000 | 010 | E5 | , |
| 29 | 1137-2 | Schreibkraft | 0,913 | 010 | E3 | E3 SU | 0,913 | 010 | E3 | |

Druckdatum: 07.08.2008

| lfd. Nr. | Stel- lennr. | Stellenbezeichnung | Stellenplan 2008 | | | Istbes 30.06. 2008 | Stellenplan 2009 | | | Bemerkung |
|-------------|-----------------|---|------------------|---------|------------|--------------------------|------------------|---------|------------|-----------|
| | | | Anz. | Tar | Bes./Entg. | | Anz. | Tar | Bes./Entg. | |
| | 40.850 | Berufliche Schule Technik | | | | | | | | |
| 30 | 0684-2 | Schulsekretär(in) | 0,913 | 010 | E5 | E5 | 0,913 | 010 | E5 | |
| 31 | 0928-2 | Schulsekretär(in) ATZ Blockmodell/Nachbes.prüfen Arbeit :01.06.2007-15.02.2012 Freist.:16.02.2012-31.10.2016 | 1,000 | 010 | E5 | E5 | 1,000 | 010 | E5 | |
| 32 | 1025-2 | Schulsekretär(in) kw-Vermerk zum 30.06.2009 ! | 0,913 | 010 | E5 | E5 | 0,913 | 010 | E5 | |
| 33 | 1035-2 | Schulsekretär(in) Ersatzstelle 6392-2 in 90.97 | 1,000 | 010 | E5 | E5 | 1,000 | 010 | E5 | |
| | 40.851 | Berufsschulförderzentrum | | | | | | | | |
| 34 | 1133-2 | Schulsekretär(in) | 0,850 | 010 | E5 | E5 | 0,850 | 010 | E5 | |
| 35 | 1134-2 | Schreibkraft | 0,913 | 010 | E3 | E3 | 0,913 | 010 | E3 | |
| | 40.852 | Berufliche Schule Gesundheit | | | | | | | | |
| 36 | 6275-2 | Finanzbearbeiter(in) ku-Vermerk ! Umzubew. nach 010 E5 | 1,000 | 010 | E9 | E9 | 1,000 | 010 | E9 | |
| 37 | 6276-2 | Schreibkraft ku-Vermerk ! Umzubew. nach 010 E3 | 0,875 | 010 | E6 | E6 | 0,875 | 010 | E6 | |
| | 40.868 | Busch (Schule für Erziehungsschwierige) | | | | | | | | |
| | - | Sekretariat wird durch andere Schule mit abgesichert | | | | | | | | |
| Struktur | | | VZÄ | Stellen | | | VZÄ | Stellen | | |
| 40.800 | | | 32,532 | 37 | | 30,42 | 32,532 | 37 | | |

Druckdatum: 07.08.2008

Stichtag: 01.01.2009

| lfd. Nr. | Stellenr. | Stellenbezeichnung | Stellenplan 2008 | | | Istbes 30.06. 2008 | Stellenplan 2009 | | | Bemerkung | |
|----------|-----------|---|------------------|-----|------------|--------------------|------------------|-------|------------|-----------|----|
| | | | Anz. | Tar | Bes./Entg. | | Anz. | Tar | Bes./Entg. | | |
| | 49 | Amt für Jugend | | | | | | | | | |
| | - | Amtsleiter(in) durch Amtsleiter(in) Amt 40 wahrgenommen | | | | | | | | | |
| 1 | 6082-2 | Sekretär(in) | 0,913 | 010 | E6 | E6 | 0,913 | 010 | E6 | | |
| 2 | 0146-2 | Sachbearbeiter(in) mit besonderen Aufgaben | 0,913 | 010 | E15 | E15 | 0,913 | 010 | E15 | | |
| 3 | 6395-2 | Amtsleiter(in) für die Leitung Amt 56 | 0,913 | 010 | E15 | | 0,913 | 010 | E15 | | |
| | 49.0.1 | Jugendhilfeplanung | | | | | | | | | |
| 4 | 2042-2 | Sachbearbeiter(in) ATZ Blockmodell/Nachbes.prüfen Arbeit :01.09.2009-31.08.2014 Freist.:01.09.2014-31.08.2019 | 1,000 | 010 | E11 | E11 | 1,000 | 010 | E11 | | |
| | 49.1 | Verwaltung, Beistandsschaften, UVG und Kita-Förderung | | | | | | | | | |
| 5 | 0603-1 | Stadtverw.-oberamts(rat/-rätin) Abteilungsleiter(in) und stellv. Amtsleiter(in) | 1,000 | 002 | A 13 | gD | A13gD | 1,000 | 002 | A 13 | gD |
| 6 | 1614-2 | Sachbearbeiter(in) DV, Statistik ku-Vermerk ! Nach Besitzstand TVöD 010 E8 | 0,913 | 010 | E9 | , | E9 | 0,913 | 010 | E9 | , |
| | 49.1.1 | Kita-Förderung | | | | | | | | | |
| 7 | 1995-2 | Sachbearbeiter(in) ATZ Blockmodell/Nachbes.prüfen Arbeit :01.04.2006-31.03.2011 Freist.:01.04.2011-31.03.2016 | 1,000 | 010 | E9 | E9 | 1,000 | 010 | E9 | | |
| 8 | 2062-2 | Sachbearbeiter(in) Tagespflege, Finanzierung | 0,913 | 010 | E8 | E8 | 0,913 | 010 | E8 | | |
| 9 | 0378-2 | Sachbearbeiter(in) Kita- Ermäßigungen, Vergabe Kita- Plätze | 1,000 | 010 | E5 | E5 | 1,000 | 010 | E5 | | |
| 10 | 2040-2 | ATZ Blockmodell/Nachbes.prüfen Arbeit :01.12.2008-30.11.2013 Freist.:01.12.2013-30.11.2018 Sachbearbeiter(in) Kita- Ermäßigungen, Vergabe Kita- Plätze | 0,913 | 010 | E5 | E5 | 0,913 | 010 | E5 | | |

Druckdatum: 07.08.2008

Stichtag: 01.01.2009

| lfd. Nr. | Stellenr. | Stellenbezeichnung | Stellenplan 2008 | | | Istbes 30.06. 2008 | Stellenplan 2009 | | | Bemerkung |
|----------|-----------|---|------------------|-----|------------|--------------------|------------------|-----|------------|-----------|
| | | | Anz. | Tar | Bes./Entg. | | Anz. | Tar | Bes./Entg. | |
| | 49.1.2 | Unterhalt, UVG, Beurkundungen | | | | | | | | |
| 11 | 6356-2 | Sachgebietsleiter(in) | 0,913 | 010 | E10 | E10 | 0,913 | 010 | E10 | |
| 12 | 0459-1 | Stadtverw.-oberinspektor(in) | 1,000 | 002 | A 10 | A10 | 1,000 | 002 | A 10 | |
| | | Sachbearbeiter(in) Beurkundungen/Beglaubigungen | | | | | | | | |
| 13 | 1247-2 | Sachbearbeiter(in) | 0,913 | 010 | E10 | E10 | 0,913 | 010 | E10 | |
| | | UVG | | | | | | | | |
| | | ku-Vermerk ! | | | | | | | | |
| | | Nach Besitzstand TVöD 010 E9 | | | | | | | | |
| 14 | 1650-1 | Stadtverw.-oberinspektor(in) | 1,000 | 002 | A 10 | A10 | 1,000 | 002 | A 10 | |
| | | Sachbearbeiter(in) | | | | | | | | |
| | | Unterhalt,Beistandschaft | | | | | | | | |
| 15 | 1649-2 | Sachbearbeiter(in) | 0,913 | 010 | E9 | E9 | 0,913 | 010 | E9 | |
| | | UVG | | | | | | | | |
| | | ku-Vermerk ! | | | | | | | | |
| | | Nach Besitzstand TVöD 010 E9 | | | | | | | | |
| 16 | 2007-2 | Sachbearbeiter(in) | 1,000 | 010 | E9 | E9 | 1,000 | 010 | E9 | |
| | | Unterhalt,Beistandschaft | | | | | | | | |
| | | ATZ Blockmodell/Nachbes.prüfen | | | | | | | | |
| | | Arbeit :01.09.2009-31.08.2014 | | | | | | | | |
| | | Freist.:01.09.2014-31.08.2019 | | | | | | | | |
| 17 | 2010-2 | Sachbearbeiter(in) | 1,000 | 010 | E9 | E9 | 1,000 | 010 | E9 | |
| | | Unterhalt,Beistandschaft | | | | | | | | |
| | | ATZ Blockmodell/Nachbes.prüfen | | | | | | | | |
| | | Arbeit :01.12.2007-30.11.2012 | | | | | | | | |
| | | Freist.:01.12.2012-30.11.2017 | | | | | | | | |
| 18 | 2014-2 | Sachbearbeiter(in) | 1,000 | 010 | E9 | E9 | 1,000 | 010 | E9 | |
| | | UVG | | | | | | | | |
| | | ku-Vermerk ! | | | | | | | | |
| | | Nach Besitzstand TVöD 010 E9 | | | | | | | | |
| | | ATZ Blockmodell/Nachbes.prüfen | | | | | | | | |
| | | Arbeit :01.10.2005-31.08.2010 | | | | | | | | |
| | | Freist.:01.09.2010-31.07.2015 | | | | | | | | |
| 19 | 6011-2 | Sachbearbeiter(in) | 0,913 | 010 | E9 | E9 | 0,913 | 010 | E9 | |
| | | UVG | | | | | | | | |
| | | ku-Vermerk ! | | | | | | | | |
| | | Nach Besitzstand TVöD 010 E9 | | | | | | | | |
| 20 | 6347-1 | Stadtverwaltungsinspektor(in) | 1,000 | 002 | A 9 | A9gD | 1,000 | 002 | A 9 | |
| | | Sachbearbeiter(in) | | | | | | | | |
| | | Unterhalt,Beistandschaft | | | | | | | | |
| 21 | 1993-2 | Sachbearbeiter(in) | 0,913 | 010 | E9 | E9 | 0,913 | 010 | E9 | |
| | | Rückgriff UVG | | | | | | | | |
| | | ku-Vermerk ! | | | | | | | | |
| | | Nach Besitzstand TVöD 010 E8 | | | | | | | | |
| 22 | 0380-1 | Stadtverw.-hauptsekretär(in) | 1,000 | 002 | A 8 | A7 | 1,000 | 002 | A 8 | |
| | | Sachbearbeiter(in) | | | | | | | | |
| | | Rückgriff UVG | | | | | | | | |

Druckdatum: 07.08.2008

Stichtag: 01.01.2009

| lfd. Nr. | Stellennr. | Stellenbezeichnung | Stellenplan 2008 | | | Istbes 30.06. 2008 | Stellenplan 2009 | | | Bemerkung |
|----------|------------|---|------------------|-----|------------|--------------------|------------------|-----|------------|-----------|
| | | | Anz. | Tar | Bes./Entg. | | Anz. | Tar | Bes./Entg. | |
| | 49.3 | Sozialpädagogischer Dienst, Wirtschaftliche Jugendhilfe | | | | | | | | |
| 23 | 5697-2 | Abteilungsleiter(in) | 0,913 | 010 | E11 | E11 | 0,913 | 010 | E11 | |
| 24 | 2045-2 | Sachbearbeiter(in) Fördermittel; ATZ-Ersatzstelle F006-2 in 90.97 | 0,750 | 010 | E8 | E8 | 0,750 | 010 | E8 | |
| | | ATZ Blockmodell/Nachbes.prüfen Arbeit :01.06.2005-31.05.2009 Freist.:01.06.2009-31.05.2013 | | | | | | | | |
| 25 | 1653-2 | Sozialarbeiter(in)/ -pädagog(e/in) Jugendarbeit, Jugendsoz.arbeit, Prävention ku-Vermerk ! Umzubew. nach 033 E9 ATZ Blockmodell/Nachbes.prüfen Arbeit :01.12.2009-31.07.2012 Freist.:01.08.2012-31.03.2015 | 1,000 | 010 | E11 | E10 | 1,000 | 010 | E11 | |
| | 49.3.1 | Sozialpädagogischer Dienst 1 | | | | | | | | |
| 26 | 2024-2 | Sachgebietsleiter(in) | 0,913 | 033 | E9 | E9 | 0,913 | 033 | E9 | |
| 27 | D004-2 | Sozialarbeiter(in)/ -pädagog(e/in) | | | | 03/05 | 0,913 | 033 | E9 | Neueinr. |
| 28 | 6305-2 | Sozialarbeiter(in)/ -pädagog(e/in) | 0,913 | 033 | E9 | E9 | 0,913 | 033 | E9 | |
| 29 | 1660-2 | Sozialarbeiter(in) / -pädagog(e/in) | 0,913 | 033 | E9 | E9 | 0,913 | 033 | E9 | |
| 30 | 2017-2 | Sozialarbeiter(in) -pädagog(e/in); ATZ-Ersatz- stelle F007-2 in 90.97 | 1,000 | 033 | E9 | E9 | 1,000 | 033 | E9 | |
| | | ATZ Blockmodell/Nachbes.prüfen Arbeit :01.06.2007-31.05.2009 Freist.:01.06.2009-31.05.2011 | | | | | | | | |
| 31 | 2020-2 | Sozialarbeiter(in) / -pädagog(e/in) | 0,913 | 033 | E9 | E9 EZ | 0,913 | 033 | E9 | |
| 32 | 2022-2 | Sozialarbeiter(in) -pädagog(e/in) | 0,913 | 033 | E9 | E9 E9 | 0,913 | 033 | E9 | |
| 33 | 5674-2 | Sozialarbeiter(in) / -pädagog(e/in) | 0,913 | 033 | E9 | E9 | 0,913 | 033 | E9 | |
| 34 | 6393-2 | Sozialarbeiter(in) -pädagog(e/in) | 0,913 | 030 | E9 | E9 | 0,913 | 030 | E9 | |
| 35 | 2008-2 | Sachbearbeiter(in) Amtspfleg-/Amtsvormundschaften | 0,913 | 010 | E9 | E9 | 0,913 | 010 | E9 | |
| 36 | 2009-2 | Sachbearbeiter(in) | 0,913 | 010 | E9 | E9 | 0,913 | 010 | E9 | |
| 37 | 2035-2 | Sozialarbeiter(in) -pädagog(e/in) Pflegek., Adopt. Ersatzstelle 6359-2 in 90.97 | 0,913 | 033 | E9 | E9 | 0,913 | 033 | E9 | |

Druckdatum: 07.08.2008

Stichtag: 01.01.2009

| lfd. Nr. | Stel- lennr. | Stellenbezeichnung | Stellenplan 2008 | | | Istbes 30.06. 2008 | Stellenplan 2009 | | | Bemerkung |
|-------------------------------------|-----------------|--|------------------|-----|------------|--------------------------|------------------|-----|------------|-----------|
| | | | Anz. | Tar | Bes./Entg. | | Anz. | Tar | Bes./Entg. | |
| 49.3.2 Sozialpädagogischer Dienst 2 | | | | | | | | | | |
| 38 | 2021-2 | Sachgebietsleiter(in) | 0,913 | 033 | E9 | E9 | 0,913 | 033 | E9 | |
| 39 | 1175-2 | Sozialarbeiter(in) / -pädagoge(in) ATZ Blockmodell/Nachbes.prüfen Arbeit :01.12.2009-30.11.2014 Freist.:01.12.2014-30.11.2019 | 1,000 | 033 | E9 | E9 | 1,000 | 033 | E9 | |
| 40 | 1659-2 | Sozialarbeiter(in) / -pädagoge(in) | 0,913 | 033 | E9 | E9 | 0,913 | 033 | E9 | |
| 41 | 2018-2 | Sozialarbeiter(in) / -pädagoge(in) | 0,913 | 033 | E9 | E9 | 0,913 | 033 | E9 | |
| 42 | 2019-2 | Sozialarbeiter(in) / -pädagoge(in) | 0,913 | 033 | E9 | E9 | 0,913 | 033 | E9 | |
| 43 | 2023-2 | Sozialarbeiter(in) / -pädagoge(in) | 0,913 | 033 | E9 | E9 | 0,913 | 033 | E9 | |
| 44 | 2032-2 | Sozialarbeiter(in) / -pädagoge(in) ATZ Blockmodell/Nachbes.prüfen Arbeit :01.07.2007-31.12.2010 Freist.:01.01.2011-30.06.2014 | 1,000 | 033 | E9 | E9 | 1,000 | 033 | E9 | |
| 45 | 2039-2 | Sozialarbeiter(in) sonstige -pädagoge(in) | 0,913 | 033 | E9 | E9 | 0,913 | 033 | E9 | |
| 46 | 2306-2 | Sozialarbeiter(in) -pädagog(e/in); ATZ-Ersatz- stelle F008-2 in 90.97 ATZ Blockmodell/Nachbes.prüfen Arbeit :01.04.2005-15.07.2009 Freist.:16.07.2009-31.10.2013 | 1,000 | 033 | E9 | E9 | 1,000 | 033 | E9 | |
| 47 | 6394-2 | Sozialarbeiter(in) -pädagoge(in) | 0,913 | 033 | E9 | E9 | 0,913 | 033 | E9 | |
| 48 | 2038-2 | Sozialarbeiter(in)/ -pädagoge(in) Jugendgerichtsh. | 0,913 | 033 | E9 | E9 | 0,913 | 033 | E9 | |
| 49.3.3 Wirtschaftliche Jugendhilfe | | | | | | | | | | |
| 49 | 0273-2 | Sachgebietsleiter(in) | 0,913 | 010 | E10 | E10 | 0,913 | 010 | E10 | |
| 50 | 1996-2 | Sachbearbeiter(in) kw-Vermerk zum 29.02.2012 ! ku-Vermerk ! Nach Besitzstand TVöD 010 E8 ATZ Blockmodell ohne Nachbes. Arbeit :01.03.2005-31.08.2008 Freist.:01.09.2008-29.02.2012 | 1,000 | 010 | E9 | E9 | 1,000 | 010 | E9 | , |

Druckdatum: 07.08.2008

Stichtag: 01.01.2009

| lfd. Nr. | Stel- lennr. | Stellenbezeichnung | Stellenplan 2008 | | | Istbes 30.06. 2008 | Stellenplan 2009 | | | Bemerkung |
|-------------|-----------------|---|------------------|---------|------------|--------------------------|------------------|---------|------------|-----------|
| | | | Anz. | Tar | Bes./Entg. | | Anz. | Tar | Bes./Entg. | |
| 51 | 1998-2 | Sachbearbeiter(in) ATZ-Ersatzstelle F009-2 in 90.97 ku-Vermerk ! Nach Besitzstand TVöD 010 E8 ATZ Blockmodell/Nachbes.prüfen Arbeit :01.05.2005-02.01.2009 Freist.:03.01.2009-31.07.2012 | 1,000 | 010 | E9 , | E9 | 1,000 | 010 | E9 , | |
| 52 | 2001-2 | Sachbearbeiter(in) ku-Vermerk ! Nach Besitzstand TVöD 010 E8 ATZ Blockmodell/Nachbes.prüfen Arbeit :01.02.2007-31.01.2012 Freist.:01.02.2012-31.01.2017 | 0,950 | 010 | E9 , | E9 | 0,950 | 010 | E9 , | |
| 53 | 3731-2 | Sachbearbeiter(in) ku-Vermerk ! Nach Besitzstand TVöD 010 E8 | 0,913 | 010 | E9 , | E9 | 0,913 | 010 | E9 , | |
| 54 | 4119-2 | Sachbearbeiter(in) ku-Vermerk ! Nach Besitzstand TVöD 010 E8 | 0,913 | 010 | E9 , | E9 | 0,913 | 010 | E9 , | |
| Struktur | | | VZÄ | Stellen | | | VZÄ | Stellen | | |
| 49 | | | 49,829 | 53 | | 49,63 | 50,742 | 54 | | |

Druckdatum: 07.08.2008

Stichtag: 01.01.2009

| lfd. Nr. | Stellenr. | Stellenbezeichnung | Stellenplan 2008 | | | | Istbes. 30.06. 2008 | Stellenplan 2009 | | | | Bemerkung |
|----------|-----------|--|------------------|-----|------------|----------------|---------------------|------------------|-----|------------|----------------|-----------|
| | | | Anz. | Tar | Bes./Entg. | Soll-Bewertung | | Anz. | Tar | Bes./Entg. | Soll-Bewertung | |
| 19 | 4341-2 | Sachbearbeiter(in) ku-Vermerk ! Nach Besitzstand TVöD 010 E5 | 0,913 | 010 | E6 | , | E6 | 0,913 | 010 | E6 | , | |
| 20 | 0120-2 | Sachbearbeiter(in) | 0,913 | 010 | E5 | | E5 | 0,913 | 010 | E5 | | |
| 21 | 0121-2 | Sachbearbeiter(in) | 0,913 | 010 | E5 | | E5 | 0,913 | 010 | E5 | | |
| 22 | 6364-2 | Sachbearbeiter(in) | 0,913 | 010 | E5 | | E5 | 0,913 | 010 | E5 | | |
| 23 | 6365-2 | Sachbearbeiter(in) kw-Vermerk zum 30.06.2009 ! | 0,913 | 010 | E5 | | E5 | 0,913 | 010 | E5 | | |
| 24 | 6400-2 | Sachbearbeiter(in) | 0,913 | 010 | E5 | | E5 | 0,913 | 010 | E5 | | |
| 25 | 0328-2 | Sachbearbeiter(in) ku-Vermerk ! Nach Besitzstand TVöD 010 E5 | 0,913 | 010 | E6 | , | E6 | 0,913 | 010 | E6 | , | |
| 26 | 0329-2 | Sachbearbeiter(in) ku-Vermerk ! Nach Besitzstand TVöD 010 E5 ATZ Blockmodell/Nachbes.prüfen Arbeit :01.09.2007-31.08.2012 Freist.:01.09.2012-31.08.2017 | 1,000 | 010 | E6 | , | E6 | 1,000 | 010 | E6 | , | |
| 27 | 0306-2 | Sachbearbeiter(in) | 0,913 | 010 | E5 | | E5 | 0,913 | 010 | E5 | | |
| 28 | 0341-2 | Sachbearbeiter(in) | 0,913 | 010 | E8 | | E8 | 0,913 | 010 | E8 | | |
| 29 | 0346-2 | Sachbearbeiter(in) ATZ Blockmodell/Nachbes.prüfen Arbeit :01.03.2007-29.02.2012 Freist.:01.03.2012-28.02.2017 | 1,000 | 010 | E8 | | E8 | 1,000 | 010 | E8 | | |
| 30 | 0315-2 | Sachbearbeiter(in) ku-Vermerk ! Nach Besitzstand TVöD 010 E5 | 0,913 | 010 | E6 | , | E6 | 0,913 | 010 | E6 | , | |
| 31 | 0321-2 | Sachbearbeiter(in) ku-Vermerk ! Nach Besitzstand TVöD 010 E5 ATZ Blockmodell/Nachbes.prüfen Arbeit :01.06.2007-30.11.2010 Freist.:01.12.2010-31.05.2014 | 1,000 | 010 | E6 | , | E6 | 1,000 | 010 | E6 | , | |
| 32 | 0332-2 | Sachbearbeiter(in) ku-Vermerk ! Nach Besitzstand TVöD 010 E5 | 0,750 | 010 | E6 | , | E6 | 0,750 | 010 | E6 | , | |
| 33 | 0340-2 | Sachbearbeiter(in) ku-Vermerk ! Nach Besitzstand TVöD 010 E5 ATZ Blockmodell/Nachbes.prüfen Arbeit :01.02.2008-15.04.2012 Freist.:16.04.2012-30.06.2016 | 1,000 | 010 | E6 | , | E6 | 1,000 | 010 | E6 | , | |
| | 31.3 | Standesamt | | | | | | | | | | |
| 34 | 0441-2 | Leiter(in) Standesamt | 0,913 | 010 | E10 | | E10 | 0,913 | 010 | E10 | | |
| 35 | 0457-1 | Stadtverwaltungsinspektor(in) Standesbeamter(in) | 1,000 | 002 | A 9 | gD | A9gD | 1,000 | 002 | A 9 | gD | |
| 36 | 0460-1 | Stadtverwaltungsinspektor(in) Standesbeamter(in) | 1,000 | 002 | A 9 | gD | A9gD | 1,000 | 002 | A 9 | gD | |
| 37 | 4143-2 | Standesbeamter/(in) | 0,913 | 010 | E9 | | E9 | 0,913 | 010 | E9 | | |

Druckdatum: 07.08.2008

Stichtag: 01.01.2009

| lfd. Nr. | Stellenr. | Stellenbezeichnung | Stellenplan 2008 | | | | Istbes 30.06. 2008 | Stellenplan 2009 | | | | Bemerkung |
|--|-------------|---|------------------|-----|------------|----------------|--------------------|------------------|-----|------------|----------------|-----------|
| | | | Anz. | Tar | Bes./Entg. | Soll-Bewertung | | Anz. | Tar | Bes./Entg. | Soll-Bewertung | |
| 38 | 0034-2 | Standesbeamter/(in) ku-Vermerk ! Nach Besitzstand TVÖD 010 E8 | 0,913 | 010 | E9 | , | E9 | 0,913 | 010 | E9 | , | |
| 39 | 5767-2 | Standesbeamter(in) ku-Vermerk ! Nach Besitzstand TVÖD 010 E8 | 0,913 | 010 | E9 | , | E9 | 0,913 | 010 | E9 | , | |
| 40 | 0455-2 | Sachbearbeiter(in) | 0,913 | 010 | E5 | | E5 | 0,913 | 010 | E5 | | |
| 41 | 0462-2 | Sachbearbeiter(in) | 0,913 | 010 | E5 | | E5 | 0,913 | 010 | E5 | | |
| 31.4 Gesundheitsamt | | | | | | | | | | | | |
| ----- | | | | | | | | | | | | |
| 42 | 4027-2 | Abteilungsleiter(in) und Amtsarzt/-ärztin | 0,913 | 160 | E15 | | E15 | 0,913 | 160 | E15 | | |
| 31.4.1 Amtsärztlicher Dienst / Hygiene | | | | | | | | | | | | |
| ----- | | | | | | | | | | | | |
| 43 | 4054-2 | Sachgebietsleiter(in) Arzt/Ärztin | 0,913 | 160 | E15 | | 06/07 | 0,913 | 160 | E15 | | |
| 44 | 4022-2 | Arzthelfer(in) ku-Vermerk ! Nach Besitzstand TVÖD 161 E3 | 0,913 | 161 | E5 | , | E6 | 0,913 | 161 | E5 | , | |
| 45 | 4051-2 | Gesundheitsaufseher(in)/ Desinfektor(in) ku-Vermerk ! Nach Besitzstand TVÖD 161 E8 | 0,913 | 161 | E9 | , | E9 | 0,913 | 161 | E9 | , | |
| 46 | 4052-2 | Gesundheitsaufseher(in) ku-Vermerk ! Nach Besitzstand TVÖD 161 E8 | 0,913 | 161 | E9 | , | E9 | 0,913 | 161 | E9 | , | |
| 47 | 4053-2 | Gesundheitsaufseher(in) ku-Vermerk ! Nach Besitzstand TVÖD 161 E8 | 0,913 | 161 | E9 | , | E9 | 0,913 | 161 | E9 | , | |
| 48 | 4055-2 | Gesundheitsaufseher(in) ku-Vermerk ! Nach Besitzstand TVÖD 161 E8 ATZ Teilzeitm./Nachbes.prüfen Arbeit :01.03.2005-28.02.2010 | 1,000 | 161 | E9 | , | E9 | 1,000 | 161 | E9 | , | |
| 31.4.2 Psychosoziale Dienste | | | | | | | | | | | | |
| ----- | | | | | | | | | | | | |
| 49 | - 4012-2 | Sachgebietsleitung wahrgen. durch Abteilungsleiter(in) Mitarbeiter(in) ku-Vermerk ! Nach Besitzstand TVÖD 010 E3 | 0,913 | 010 | E5 | , | E5 | 0,913 | 010 | E5 | , | |
| 50 | 6401-2 | Sachbearbeiter(in) (kostenneutral) kw-Vermerk zum 31.12.2009 ! | 0,913 | 010 | E11 | | E11 | 0,913 | 010 | E11 | | |
| 51 | 0342-2 | Sachbearbeiter(in) Betreuungsbehörde | 0,913 | 010 | E9 | | E10 | 0,913 | 010 | E9 | | |

Druckdatum: 07.08.2008

Stichtag: 01.01.2009

| lfd. Nr. | Stellenr. | Stellenbezeichnung | Stellenplan 2008 | | | Istbes 30.06. 2008 | Stellenplan 2009 | | | Bemerkung |
|----------|-----------|---|------------------|-----|------------|--------------------|------------------|-----|------------|-----------|
| | | | Anz. | Tar | Bes./Entg. | | Anz. | Tar | Bes./Entg. | |
| 52 | 2044-2 | Sachbearbeiter(in) Betreuungs- behörde ATZ Blockmodell/Nachbes.prüfen Arbeit :01.12.2007-14.02.2012 Freist.:15.02.2012-30.04.2016 | 1,000 | 033 | E9 | E9 | 1,000 | 033 | E9 | |
| 53 | 4025-2 | Sachbearbeiter(in) Betreuungs- behörde | 0,913 | 033 | E9 | E9 | 0,913 | 033 | E9 | |
| 54 | 4036-2 | Sachbearbeiter(in) Betreuungs- behörde | 0,913 | 010 | E9 | E9 | 0,913 | 010 | E9 | |
| 55 | 4057-2 | Sozialarbeiter(in) sozialpsych. Dienst | 0,913 | 033 | E9 | E9 | 0,913 | 033 | E9 | |
| 56 | 4028-2 | Sozialarbeiter(in) sozialpsych. Dienst | 0,913 | 033 | E9 | E9 | 0,913 | 033 | E9 | |
| | 31.4.3 | Kinder- und Jugendgesundheitsdienst, Impfwesen | | | | | | | | |
| 57 | 4033-2 | Sachgebietsleiter(in) Arzt/Ärztin | 0,913 | 160 | E15 | E15 | 0,913 | 160 | E15 | |
| 58 | 4037-2 | Sozialmed. Assistent(in) | 0,913 | 161 | E8 | E8 | 0,913 | 161 | E8 | , |
| | 31.4.4 | Zahnärztlicher Dienst | | | | | | | | |
| 59 | 4045-2 | Sachgebietsleiter(in) Zahnarzt/Zahnärztin | 0,913 | 160 | E15 | E15 | 0,913 | 160 | E15 | |
| 60 | 4023-2 | Helfer(in) ku-Vermerk ! Nach Besitzstand TVÖD 161 E3 | 0,913 | 161 | E5 | E5 | 0,913 | 161 | E5 | , |
| 61 | 4047-2 | Helfer(in) ku-Vermerk ! Nach Besitzstand TVÖD 161 E3 | 0,913 | 161 | E5 | EW-R | 0,913 | 161 | E5 | , |
| 62 | 4048-2 | Helfer(in) | 0,913 | 161 | E3 | 08/06 | 0,913 | 161 | E3 | |
| 63 | 6279-2 | Prophylaxeschwester (kostenneutral) kw-Vermerk zum 30.06.2009 ! | 0,625 | 010 | E5 | E5 | 0,625 | 010 | E5 | |
| | 31.5 | Ausländerbehörde | | | | | | | | |
| 64 | D002-2 | Sachbearbeiter(in) | | | | | 0,913 | 010 | E9 | Neueinr. |
| 65 | 0397-2 | Abteilungsleiter(in) | 0,913 | 010 | E10 | E9 | 0,913 | 010 | E10 | |
| 66 | 0345-2 | Sachbearbeiter(in) | 0,913 | 010 | E9 | E9 | 0,913 | 010 | E9 | |
| 67 | 0347-2 | Sachbearbeiter(in) | 0,913 | 010 | E9 | E9 | 0,913 | 010 | E9 | |
| 68 | 0349-2 | Sachbearbeiter(in) ATZ Blockmodell/Nachbes.prüfen Arbeit :01.09.2005-31.08.2010 Freist.:01.09.2010-31.08.2015 | 1,000 | 010 | E9 | E9 | 1,000 | 010 | E9 | |
| 69 | 6023-2 | Sachbearbeiter(in) ku-Vermerk ! Nach Besitzstand TVÖD 010 E8 | 0,913 | 010 | E9 | E9 | 0,913 | 010 | E9 | , |
| 70 | 0337-2 | Sachbearbeiter(in) | 0,913 | 010 | E8 | E8 | 0,913 | 010 | E8 | |

Druckdatum: 07.08.2008

| lfd. Nr. | Stel- lennr. | Stellenbezeichnung | Stellenplan 2008 | | | Istbes 30.06. 2008 | Stellenplan 2009 | | | Bemerkung |
|-------------|-----------------|--|------------------|---------|------------|--------------------------|------------------|---------|------------|-----------|
| | | | Anz. | Tar | Bes./Entg. | | Anz. | Tar | Bes./Entg. | |
| 71 | 0348-2 | Sachbearbeiter(in) ATZ Blockmodell/Nachbes.prüfen Arbeit :01.04.2005-22.07.2008 Freist.:23.07.2008-31.10.2011 | 1,000 | 010 | E8 | E8 | 1,000 | 010 | E8 | |
| 72 | 4580-1 | Stadtverw.-hauptsekretär(in) Sachbearbeiter(in) | 1,000 | 002 | A 8 | A7 | 1,000 | 002 | A 8 | |
| Struktur | | | VZÄ | Stellen | | | VZÄ | Stellen | | |
| 31 | | | 64,590 | 70 | | 60,89 | 66,416 | 72 | | |

Druckdatum: 07.08.2008

Stichtag: 01.01.2009

| lfd. Nr. | Stellenr. | Stellenbezeichnung | Stellenplan 2008 | | | Istbes. 30.06. 2008 | Stellenplan 2009 | | | Bemerkung |
|----------|-----------|--|------------------|-----|------------|---------------------|------------------|-----|------------|-----------|
| | | | Anz. | Tar | Bes./Entg. | | Anz. | Tar | Bes./Entg. | |
| | 32 | Amt für Ordnung und Umwelt | | | | | | | | |
| 1 | 4131-1 | Stadtverwaltungsdirektor(in) Amtsleitung wird kommissarisch durch Abteilungsleiter(in)32.2 wahrgenommen | 1,000 | 002 | A 15 | A15 | 1,000 | 002 | A 15 | |
| 2 | 4133-2 | Sekretär(in) | 0,913 | 010 | E6 | E6 | 0,913 | 010 | E6 | |
| | 32.1 | Ordnungsbehördliche Angelegenheiten | | | | | | | | |
| 3 | 1997-2 | Abteilungsleiter(in) | 0,913 | 010 | E11 | E11 | 0,913 | 010 | E11 | |
| 4 | 5724-2 | Sachbearbeiter(in) ku-Vermerk ! Nach Besitzstand TVöD 010 E8 ATZ Blockmodell/Nachbes.prüfen Arbeit :01.04.2006-31.03.2011 Freist.:01.04.2011-31.03.2016 | 1,000 | 010 | E9 | E9 | 1,000 | 010 | E9 | , |
| 5 | 0309-2 | Sachbearbeiter(in) | 0,913 | 010 | E8 | E8 | 0,913 | 010 | E8 | |
| 6 | 4565-2 | Sachbearbeiter(in) Haushalt | 0,913 | 010 | E8 | E8 | 0,913 | 010 | E8 | |
| 7 | 3707-1 | Stadtverw.-obersekretär(in) Sachbearbeiter(in) | 1,000 | 002 | A 7 | A7 | 1,000 | 002 | A 7 | |
| 8 | 0305-2 | Sachbearbeiter(in) | 0,913 | 010 | E6 | E6 | 0,913 | 010 | E6 | |
| 9 | 0304-2 | Sachbearbeiter(in) ku-Vermerk ! Nach Besitzstand TVöD 010 E5 | 0,913 | 010 | E6 | E6 | 0,913 | 010 | E6 | , |
| 10 | 0352-2 | Sachbearbeiter(in) Autowracks ku-Vermerk ! Nach Besitzstand TVöD 010 E8 | 0,913 | 010 | E9 | E9 | 0,913 | 010 | E9 | , |
| 11 | 6429-1 | Stadtverwaltungsinspektor(in) Sachbearbeiter(in) | 1,000 | 002 | A 9 | gD | 1,000 | 002 | A 9 | gD |
| | 32.1.1 | Bußgeldstelle | | | | | | | | |
| 12 | 0447-2 | Sachgebietsleiter(in) ku-Vermerk ! Nach Besitzstand TVöD 010 E8 | 0,913 | 010 | E9 | E9 | 0,913 | 010 | E9 | , |
| 13 | 0006-2 | Sachbearbeiter(in) fließender Verkehr | 0,913 | 010 | E8 | E8 | 0,913 | 010 | E8 | |
| 14 | 0369-2 | Sachbearbeiter(in) fließender Verkehr Ersatzstelle 0399-2 in 90.97 | 0,913 | 010 | E8 | E8 | 0,913 | 010 | E8 | |
| 15 | 0398-2 | Sachbearbeiter(in) | 0,913 | 010 | E8 | E8 | 0,913 | 010 | E8 | |
| 16 | 0400-2 | Sachbearbeiter(in) fließender Verkehr | 0,913 | 010 | E8 | E8 | 0,913 | 010 | E8 | |
| 17 | 0401-2 | Sachbearbeiter(in) fließender Verkehr | 0,913 | 010 | E8 | E8 | 0,913 | 010 | E8 | |
| 18 | 0402-2 | Sachbearbeiter(in) fließender Verkehr | 0,913 | 010 | E8 | E8 | 0,913 | 010 | E8 | |
| 19 | 0403-2 | Sachbearbeiter(in) fließender Verkehr | 0,913 | 010 | E8 | E8 | 0,913 | 010 | E8 | |

Druckdatum: 07.08.2008

Stichtag: 01.01.2009

| lfd. Nr. | Stellennr. | Stellenbezeichnung | Stellenplan 2008 | | | Istbes 30.06. 2008 | Stellenplan 2009 | | | Bemerkung |
|-----------------------------|------------|--|------------------|-----|------------|--------------------|------------------|-----|------------|-----------|
| | | | Anz. | Tar | Bes./Entg. | | Anz. | Tar | Bes./Entg. | |
| 20 | 0405-2 | Sachbearbeiter(in) fließender Verkehr | 0,913 | 010 | E8 | E8 | 0,913 | 010 | E8 | |
| 21 | 0407-2 | Sachbearbeiter(in) fließender Verkehr | 0,913 | 010 | E8 | E8 | 0,913 | 010 | E8 | |
| 22 | 6024-2 | Sachbearbeiter(in) fließender Verkehr | 0,913 | 010 | E8 | E8 | 0,913 | 010 | E8 | |
| 23 | 5985-1 | Stadtverwaltungssekretär(in) Sachbearbeiter(in) fließender Verkehr | 1,000 | 002 | A 6 | A6 | 1,000 | 002 | A 6 | |
| 24 | 0406-2 | Sachbearbeiter(in) ruhender Verkehr kw-Vermerk zum 10.07.2009 ! ku-Vermerk ! Umzubew. nach 010 E5 | 0,913 | 010 | E6 | E6 | 0,913 | 010 | E6 | , |
| 25 | 3690-2 | Sachbearbeiter(in) ruhender Verkehr ku-Vermerk ! | 0,913 | 010 | E6 | E6 | 0,913 | 010 | E6 | , |
| 26 | 4000-2 | Nach Besitzstand TVöD 010 E5 Sachbearbeiter(in) ruhender Verkehr ku-Vermerk ! Nach Besitzstand TVöD 010 E5 ATZ Blockmodell/Nachbes.prüfen Arbeit :01.12.2008-15.08.2013 Freist.:16.08.2013-30.04.2018 | 1,000 | 010 | E6 | E6 | 1,000 | 010 | E6 | , |
| 27 | 0527-2 | Mitarbeiter(in) | 0,913 | 010 | E6 | E6 | 0,913 | 010 | E6 | |
| 28 | 0382-2 | Mitarbeiter(in) Ersatzstelle F013 in 90.97 ATZ Blockmodell/Nachbes.prüfen Arbeit :01.05.2004-30.04.2009 Freist.:01.05.2009-30.04.2014 | 1,000 | 010 | E3 | E3 | 0,913 | 010 | E3 | |
| 29 | 0404-2 | Sachbearbeiter(in) Fahrverbote /Vollstreckung ku-Vermerk ! Nach Besitzstand TVöD 010 E5 | 0,913 | 010 | E6 | E6 | 0,913 | 010 | E6 | , |
| 30 | 0408-2 | Sachbearbeiter(in) Fahrverbote /Vollstreckung ku-Vermerk ! Nach Besitzstand TVöD 010 E5 | 0,500 | 010 | E6 | E6 | 0,500 | 010 | E6 | , |
| 32.2 Umweltangelegenheiten | | | | | | | | | | |
| 31 | 4568-1 | Stadtverw.-ober(rat/-rätin) Abteilungsleiter(in) und stellv. Amtsleiter(in) | 1,000 | 002 | A 14 | A14 | 1,000 | 002 | A 14 | |
| 32.2.1 Untere Wasserbehörde | | | | | | | | | | |
| 32 | 4599-2 | Sachgebietsleiter(in) | 0,913 | 040 | E11 | E11 | 0,913 | 040 | E11 | |

Druckdatum: 07.08.2008

Stichtag: 01.01.2009

| lfd. Nr. | Stellenr. | Stellenbezeichnung | Stellenplan 2008 | | | Istbes 30.06. 2008 | Stellenplan 2009 | | | Bemerkung |
|----------|-----------|---|------------------|-----|------------|--------------------|------------------|-----|------------|------------|
| | | | Anz. | Tar | Bes./Entg. | | Anz. | Tar | Bes./Entg. | |
| 33 | 4050-2 | Sachbearbeiter(in) ATZ Blockmodell/Nachbes.prüfen Arbeit :01.12.2009-01.05.2013 Freist.:02.05.2013-30.09.2016 | 1,000 | 010 | E12 | E11 | 1,000 | 010 | E11 | |
| 34 | 4607-2 | Techn. Sachbearbeiter(in) | 0,913 | 040 | E11 | E11 | 0,913 | 040 | E11 | |
| 35 | 0311-2 | Sachbearbeiter(in) ATZ.Blockmodell/Nachbes.prüfen Arbeit :01.04.2005-15.08.2008 Freist.:16.08.2008-31.12.2011 | 1,000 | 010 | E10 | E10 | | | | nach 90.98 |
| 36 | 4608-2 | Techn. Sachbearbeiter(in) ATZ Blockmodell/Nachbes.prüfen Arbeit :01.10.2009-31.03.2013 Freist.:01.04.2013-30.09.2016 | 1,000 | 040 | E10 | E10 | 1,000 | 040 | E10 | |
| 37 | 5769-2 | Techn. Sachbearbeiter(in) | 0,913 | 040 | E10 | E10 | 0,913 | 040 | E10 | |
| 38 | 4611-2 | Sachbearbeiter(in) | 0,913 | 010 | E9 | E9 | 0,913 | 010 | E9 | |
| 39 | 4600-2 | Techn. Sachbearbeiter(in) ku-Vermerk ! | 0,913 | 040 | E9 | E9 | 0,913 | 040 | E9 | , |
| 40 | 5989-2 | Nach Besitzstand TVöD 040 E8 Sachbearbeiter(in) ku-Vermerk ! | 0,913 | 010 | E9 | E9 | 0,913 | 010 | E9 | , |
| 41 | 0125-1 | Nach Besitzstand TVöD 010 E8 Stadtverw.-obersekretär(in) Sachbearbeiter(in) | 1,000 | 002 | A 7 | A7 | 1,000 | 002 | A 7 | |
| 32.2.2 | | Technischer Umweltschutz | | | | | | | | |
| 42 | 4574-2 | Sachgebietsleiter(in) | 0,913 | 010 | E11 | E11 | 0,913 | 010 | E11 | |
| 43 | 4573-2 | Sachbearbeiter(in) ATZ Blockmodell/Nachbes.prüfen Arbeit :01.01.2008-31.12.2012 Freist.:01.01.2013-31.12.2017 | 1,000 | 010 | E10 | E10 | 1,000 | 010 | E10 | |
| 44 | 4569-2 | Sachbearbeiter(in) | 0,913 | 010 | E9 | E9 | 0,913 | 010 | E9 | |
| 45 | 4570-2 | Sachbearbeiter(in) | 0,913 | 010 | E9 | E9 | 0,913 | 010 | E9 | |
| 46 | 4575-2 | Sachbearbeiter(in) ATZ Blockmodell/Nachbes.prüfen Arbeit :01.12.2009-30.11.2014 Freist.:01.12.2014-30.11.2019 | 1,000 | 010 | E9 | E9 | 1,000 | 010 | E9 | |
| 47 | 4576-2 | Sachbearbeiter(in) | 0,913 | 010 | E9 | E9 | | | | nach 90 |
| 48 | 4577-2 | Sachbearbeiter(in) | 0,913 | 010 | E9 | E9 | 0,913 | 010 | E9 | |
| 49 | 5986-2 | Sachbearbeiter(in) | 0,913 | 010 | E9 | E9 | 0,913 | 010 | E9 | |
| 32.3 | | Gewerbeangelegenheiten | | | | | | | | |
| 50 | 4123-2 | Abteilungsleiter(in) | 0,913 | 010 | E11 | E11 | 0,913 | 010 | E11 | |
| 51 | 0454-1 | Stadtverw.-amts(rat/-rätin) Sachbearbeiter(in) Heimaufsicht | 1,000 | 002 | A 12 | A12 | 1,000 | 002 | A 12 | |
| 52 | 0442-2 | Sachbearbeiter(in) ku-Vermerk ! | 0,913 | 010 | E9 | E9 | 0,913 | 010 | E9 | , |
| 53 | 0443-2 | Nach Besitzstand TVöD 010 E8 Sachbearbeiter(in) | 0,913 | 010 | E6 | E6 | 0,913 | 010 | E6 | |
| 54 | 0444-2 | Sachbearbeiter(in) | 0,913 | 010 | E6 | E6 | 0,913 | 010 | E6 | |
| 55 | 0446-2 | Sachbearbeiter(in) | 0,913 | 010 | E6 | E6 | 0,913 | 010 | E6 | |

Druckdatum: 07.08.2008

Stichtag: 01.01.2009

| lfd. Nr. | Stellenr. | Stellenbezeichnung | Stellenplan 2008 | | | Istbes 30.06. 2008 | Stellenplan 2009 | | | Bemerkung |
|----------|-----------|--|------------------|-----|------------|--------------------|------------------|-----|------------|-----------|
| | | | Anz. | Tar | Bes./Entg. | | Anz. | Tar | Bes./Entg. | |
| 56 | 0301-2 | Mitarbeiter(in) | 0,913 | 010 | E5 | E5 | 0,913 | 010 | E5 | |
| | 32.3.1 | Ermittlung und Vollzug | | | | | | | | |
| 57 | 0351-2 | Sachgebietsleiter(in) ku-Vermerk ! Umzubew. nach E9 | 0,913 | 010 | E10 | E9 | 0,913 | 010 | E10 | |
| 58 | 0261-2 | Außendienstmitarbeiter(in) | 0,913 | 010 | E8 | E8 | 0,913 | 010 | E8 | |
| 59 | 6025-2 | Sachbearbeiter(in) | 0,913 | 010 | E8 | E8 | 0,913 | 010 | E8 | |
| 60 | 0110-2 | Sachbearbeiter(in) Ersatzstelle 6420 in 90.97 ku-Vermerk ! Nach Besitzstand TVÖD 050 E6 ATZ Blockmodell/Nachbes.prüfen Arbeit :01.03.2005-15.08.2008 Freist.:16.08.2008-31.01.2012 | 1,000 | 050 | E8 | E8 | 1,000 | 050 | E8 | , |
| 61 | 4271-2 | Außendienstmitarbeiter(in) | 0,913 | 010 | E8 | E8 | 0,913 | 010 | E8 | |
| 62 | 5803-2 | Außendienstmitarbeiter(in) | 0,913 | 010 | E6 | E6 | 0,913 | 010 | E6 | |
| 63 | 0359-2 | Außendienstmitarbeiter(in)/ZAG ATZ Blockmodell/Nachbes.prüfen Arbeit :01.01.2009-31.12.2013 Freist.:01.01.2014-31.12.2018 | 1,000 | 010 | E5 | E5 | 1,000 | 010 | E5 | |
| 64 | 0372-2 | Außendienstmitarbeiter(in) | 0,913 | 010 | E5 | E5 | 0,913 | 010 | E5 | |
| 65 | 1656-2 | Mitarbeiter(in) Servicedienst ATZ Blockmodell/Nachbes.prüfen Arbeit :01.04.2009-31.03.2013 Freist.:01.04.2013-31.03.2017 | 1,000 | 010 | E5 | E6 | 1,000 | 010 | E5 | |
| 66 | 2223-2 | Außendienstmitarbeiter(in) | 0,913 | 010 | E5 | E5 | 0,913 | 010 | E5 | |
| 67 | 0357-2 | Außendienstmitarbeiter(in) fließender Verkehr | 0,913 | 010 | E5 | | 0,913 | 010 | E5 | |
| 68 | 6297-2 | Außendienstmitarbeiter(in) | 0,913 | 010 | E6 | E6 | 0,913 | 010 | E6 | |
| 69 | 0358-2 | Außendienstmitarbeiter(in) | 0,913 | 010 | E5 | E5 | 0,913 | 010 | E5 | |
| 70 | 0365-2 | Außendienstmitarbeiter(in) | 1,000 | 010 | E5 | E5 | 0,913 | 010 | E5 | |
| 71 | 0366-2 | Außendienstmitarbeiter(in) | 1,000 | 010 | E5 | E5 | 0,913 | 010 | E5 | |
| 72 | 0367-2 | Außendienstmitarbeiter(in) | 0,500 | 010 | E5 | E5 | 0,500 | 010 | E5 | |
| 73 | 0368-2 | Außendienstmitarbeiter(in)/ZAG | 0,500 | 010 | E5 | E5 | 0,500 | 010 | E5 | |
| 74 | 0389-2 | Außendienstmitarbeiter(in) | 0,913 | 010 | E5 | E5 | 0,913 | 010 | E5 | |
| 75 | 0390-2 | Außendienstmitarbeiter(in) | 0,913 | 010 | E5 | E5 | 0,913 | 010 | E5 | |
| 76 | 0394-2 | Außendienstmitarbeiter(in) ATZ Blockmodell/Nachbes.prüfen Arbeit :01.12.2008-30.11.2013 Freist.:01.12.2013-30.11.2018 | 1,000 | 010 | E5 | E5 | 1,000 | 010 | E5 | |
| 77 | 0396-2 | Außendienstmitarbeiter(in) | 0,913 | 010 | E5 | E5 | 0,913 | 010 | E5 | |
| 78 | 2314-2 | Außendienstmitarbeiter(in) | 0,913 | 010 | E5 | E5 | 0,913 | 010 | E5 | |
| 79 | 2481-2 | Außendienstmitarbeiter(in) | 0,913 | 010 | E5 | E5 | 0,913 | 010 | E5 | |
| 80 | 3531-2 | Außendienstmitarbeiter(in) | 0,913 | 010 | E5 | E5 | 0,913 | 010 | E5 | |
| 81 | 3583-2 | Außendienstmitarbeiter(in) | 0,913 | 010 | E5 | E5 | 0,913 | 010 | E5 | |
| 82 | 3670-2 | Außendienstmitarbeiter(in) | 0,913 | 010 | E5 | E5 | 0,913 | 010 | E5 | |
| 83 | 3710-2 | Außendienstmitarbeiter(in) Ersatzstelle 6367-2 in 90.97 | 0,913 | 010 | E5 | E6 | 0,913 | 010 | E5 | |

Druckdatum: 07.08.2008

| lfd. Nr. | Stel- lennr. | Stellenbezeichnung | Stellenplan 2008 | | | Istbes 30.06. 2008 | Stellenplan 2009 | | | Bemerkung |
|-------------|-----------------|--|------------------|---------|------------|--------------------------|------------------|---------|------------|-----------|
| | | | Anz. | Tar | Bes./Entg. | | Anz. | Tar | Bes./Entg. | |
| 84 | 3740-2 | Außendienstmitarbeiter(in) Ersatzstelle 6421-2 in 90.97 | 0,913 | 010 | E5 | E5 | 0,913 | 010 | E5 | |
| Struktur | | | VZÄ | Stellen | | | VZÄ | Stellen | | |
| 32 | | | 77,280 | 84 | | 72,69 | 75,106 | 82 | | |

Druckdatum: 07.08.2008

Stichtag: 01.01.2009

| lfd. Nr. | Stellenr. | Stellenbezeichnung | Stellenplan 2008 | | | Istbes 30.06. 2008 | Stellenplan 2009 | | | Bemerkung |
|----------|-----------|--|------------------|-----|------------|--------------------|------------------|-----|------------|-----------------|
| | | | Anz. | Tar | Bes./Entg. | | Anz. | Tar | Bes./Entg. | |
| | 41 | Kulturbüro | | | | | | | | |
| 1 | 1387-2 | Leiter(in) Kulturbüro | | | | E14 | 0,913 | 010 | E14 | von 40.3 |
| | 41.0.1 | Verwaltung | | | | | | | | |
| 2 | 1248-2 | Sachgebietsleiter(in) ATZ Blockmodell/Nachbes.prüfen Arbeit :01.12.2009-31.10.2013 Freist.:01.11.2013-30.09.2017 | | | | E9 | 1,000 | 010 | E9 | von 40.1.1 |
| 3 | 1249-2 | Sachbearbeiter(in) Haushalt, Gebühren ku-Vermerk ! | | | | E8 | 0,913 | 010 | E8 | von 40.1.1 |
| 4 | 1318-2 | Umzubew. nach 010 E6 Sachbearbeiter(in) Haushalt ATZ Blockmodell/Nachbes.prüfen Arbeit :01.02.2009-31.01.2014 Freist.:01.02.2014-31.01.2019 | | | | E6 | 1,000 | 010 | E6 | von 40.1.1 |
| 5 | 1412-2 | Sachbearbeiter(in) | | | | E6 | 0,913 | 010 | E6 | von 40.1.1 |
| 6 | 5699-2 | Sachbearbeiter(in) Haushalt | | | | E6 | 0,913 | 010 | E6 | von 40.1.1 |
| 7 | 1402-2 | Sachbearbeiter(in) Haushalt, Kursgebühren ku-Vermerk ! Nach Besitzstand TVöD 010 E5 ATZ Blockmodell/Nachbes.prüfen Arbeit :01.11.2007-31.10.2012 Freist.:01.11.2012-31.10.2017 | | | | E6 | 1,000 | 010 | E6 | , von 40.1.1 |
| | 41.0.2 | Kulturangelegenheiten | | | | | | | | |
| 8 | 0024-2 | Sachbearbeiter(in) Veranstaltungsmanagement | | | | E9 | 0,913 | 010 | E9 | von 02.1 |
| 9 | 1311-2 | Sachbearbeiter(in) KIZ | | | | E9 | 0,913 | 150 | E9 | von 40.3.1 |
| 10 | 1295-2 | Sachbearbeiter(in) KIZ Information/ Beratung | | | | E8 | 0,913 | 010 | E8 | von 40.3.1 |
| 11 | 1315-2 | Sachbearbeiter(in) KIZ Information/ Beratung | | | | E5 | 0,500 | 010 | E5 | von 40.3.1 |
| 12 | 1327-2 | Mitarbeiter(in) KIZ | | | | E3 | 0,913 | 010 | E3 | von 40.3.1 |
| | 41.1 | Speicher | | | | | | | | |
| 13 | 1283-2 | Leiter(in) Soziokulturelles Zentrum Röntgenstr. | | | | E9 | 0,913 | 010 | E9 | von 40.3.2 |
| 14 | 1510-2 | Mitarbeiter(in) | | | | E6 | 0,913 | 010 | E6 | von 40.3.2 |
| | 41.2 | Stadtbibliothek/Schleswig-Holstein-Haus | | | | | | | | |
| 15 | 1332-2 | Direktor(in) ATZ Blockmodell/Nachbes.prüfen Arbeit :01.12.2009-15.01.2015 Freist.:16.01.2015-29.02.2020 | | | | E14 | 1,000 | 010 | E14 | von 40.3.3 |

Druckdatum: 07.08.2008

Stichtag: 01.01.2009

| lfd. Nr. | Stellennr. | Stellenbezeichnung | Stellenplan 2008 | | | Istbes 30.06. 2008 | Stellenplan 2009 | | | Bemerkung |
|----------|------------|--|------------------|-----|------------|--------------------|------------------|-----|------------|-----------------|
| | | | Anz. | Tar | Bes./Entg. | | Anz. | Tar | Bes./Entg. | |
| 16 | 1336-2 | Sachbearbeiter(in) DV ku-Vermerk ! Nach Besitzstand TVÖD 066 E8 | | | | E9 | 0,913 | 066 | E9 | , von 40.3.3 |
| 17 | 0051-2 | Sachbearbeiter(in) Verwaltungsbücherei | | | | E8 | 0,913 | 010 | E8 | von 40.3.3 |
| | 41.2.1 | Stadtbibliothek | | | | | | | | |
| 18 | 1353-2 | Sachgebietsleiter(in) | | | | E11 | 0,913 | 010 | E11 | von 40.3.3.1 |
| 19 | 1369-2 | Dipl.-Bibliothekar(in) (Bestandsaufbau, Benutzungsdienst, Systemadministration) | | | | E10 | 0,913 | 150 | E10 | von 40.3.3.1 |
| 20 | 1343-2 | Dipl.-Bibliothekar(in) (Benutzungsdienst, zentrale Dienste, Bestandsaufbau) | | | | E9 | 0,913 | 150 | E9 | von 40.3.3.1 |
| 21 | 1366-2 | Dipl.-Bibliothekar(in) (Kinder- und Schulbibliothek) | | | | E9 | 0,913 | 150 | E9 | von 40.3.3.1 |
| 22 | 1356-2 | Dipl.-Bibliothekar(in) (Phonothek) | | | | E9 | 0,913 | 150 | E9 | von 40.3.3.1 |
| 23 | 1368-2 | Dipl.-Bibliothekar(in) (Benutzungsdienst) | | | | E9 | 0,913 | 150 | E9 | von 40.3.3.1 |
| 24 | 1346-2 | Assistent(in) im Benutzungsdienst, Katalogisierung ATZ Blockmodell/Nachbes.prüfen Arbeit :01.12.2009-31.10.2014 Freist.:01.11.2014-30.09.2019 | | | | E8 | 1,000 | 150 | E8 | von 40.3.3.1 |
| 25 | 1372-2 | Assistent(in) im Benutzungsdienst ATZ Blockmodell/Nachbes.prüfen Arbeit :01.12.2009-16.08.2014 Freist.:17.08.2014-30.04.2019 | | | | E6 | 1,000 | 150 | E6 | von 40.3.3.1 |
| 26 | 1347-2 | Assistent(in) für Bestellung, Eingangskontrolle, Katalogisierung und Benutzungsdienst | | | | E6 | 0,913 | 150 | E6 | von 40.3.3.1 |
| 27 | 1349-2 | Assistent(in) für Einbandschutz und Benutzungsdienst | | | | E5 | 0,913 | 150 | E5 | von 40.3.3.1 |
| 28 | 1361-2 | Assistent(in) im Benutzungsdienst | | | | E5 | 0,913 | 150 | E5 | von 40.3.3.1 |
| 29 | 1364-2 | Assistent(in) im Benutzungsdienst | | | | E5 | 0,750 | 150 | E5 | von 40.3.3.1 |
| 30 | 1381-2 | Leiter(in) Gr. Dreesch und Lankow | | | | E9 | 0,913 | 150 | E9 | von 40.3.3.1 |
| 31 | 1371-2 | Assistent(in) im Benutzungsdienst | | | | E6 | 0,500 | 150 | E6 | von 40.3.3.1 |
| 32 | 1375-2 | Assistent(in) im Benutzungsdienst | | | | E5 | 0,913 | 150 | E5 | von 40.3.3.1 |

Druckdatum: 07.08.2008

Stichtag: 01.01.2009

| lfd. Nr. | Stellenr. | Stellenbezeichnung | Stellenplan 2008 | | | Istbes. 30.06. 2008 | Stellenplan 2009 | | | Bemerkung |
|----------|-----------|---|------------------|-----|------------|---------------------|------------------|-----|------------|--------------|
| | | | Anz. | Tar | Bes./Entg. | | Anz. | Tar | Bes./Entg. | |
| | 41.2.2 | Schleswig-Holstein-Haus | | | | | | | | |
| 33 | 1251-2 | Sachbearbeiter(in) Bildende Kunst und Literatur ku-Vermerk ! | | | | E9 | 0,913 | 010 | E9 | von 40.3.3.2 |
| 34 | 6355-2 | Mitarbeiter(in) Ersatzstelle für 0729-2/90.97 | | | | E5 | 1,000 | 010 | E5 | von 40.3.3 |
| | 41.3 | Museen | | | | | | | | |
| 35 | 1321-2 | Wissenschaftl. Mitarbeiter(in) (Museumpädagogik) | | | | E13 | 0,913 | 010 | E13 | von 40.3.4 |
| 36 | 4233-2 | Wissenschaftl. Mitarbeiter(in) (Stadtgeschichte) kw-Vermerk zum 31.12.2010 ! | | | | E13 | 0,913 | 010 | E13 | von 40.3.4 |
| 37 | 1319-2 | Wissenschaftl. Mitarbeiter(in) (Sammlung) ATZ Blockmodell ohne Nachbes. Arbeit :01.10.2005-30.09.2010 Freist.:01.10.2010-30.09.2015 | | | | E12 | 1,000 | 010 | E12 | von 40.3.4 |
| 38 | 1323-2 | Restaurator(in) | | | | E8 | 0,913 | 170 | E8 | von 40.3.4 |
| 39 | 1322-2 | Museumsassistent(in) (Bibliothek/Archiv) | | | | E10 | 0,913 | 010 | E10 | von 40.3.4 |
| | 41.4 | Stadtarchiv | | | | | | | | |
| 40 | 1308-2 | Direktor(in) | | | | E13 | 0,913 | 010 | E13 | von 40.3.5 |
| 41 | 1314-2 | Archivar(in) | | | | E9 | 0,913 | 150 | E9 | von 40.3.5 |
| 42 | 5958-2 | Archivar(in) | | | | E10 | 0,913 | 150 | E9 | von 40.3.5 |
| 43 | 1313-2 | Archivar(in) | | | | E8 | 0,913 | 150 | E8 | von 40.3.5 |
| 44 | 1310-2 | Archivassistent(in) | | | | E6 | 0,913 | 150 | E6 | von 40.3.5 |
| | 41.5 | Konservatorium Schwerin Musikschule "Johann Wilhelm Hertel" | | | | | | | | |
| 45 | 1410-2 | Direktor(in) | | | | E14 | 0,913 | 010 | E14 | von 40.3.6 |
| 46 | 1415-2 | Sachbearbeiter(in) | | | | E5 | 0,913 | 010 | E5 | von 40.3.6 |
| | 41.5.1 | Fachbereich I (Orchesterinstrumente, Kammermusik, Blockflöte) | | | | | | | | |
| 47 | 1411-2 | Fachbereichsleiter(in) ku-Vermerk ! Nach Besitzstand TVöD 100 E9 | | | | E11 | 0,917 | 100 | E11 | von 40.3.6.1 |
| 48 | 1447-2 | Musikpädagog(e/in) | | | | E9 | 0,917 | 100 | E9 | von 40.3.6.1 |
| | 41.5.2 | Fachbereich II (Tasteninstrumente) | | | | | | | | |
| 49 | 1422-2 | Fachbereichsleiter(in) | | | | E9 | 0,917 | 100 | E9 | von 40.3.6.2 |
| 50 | 1451-2 | Musikpädagog(e/in) | | | | E9 | 0,917 | 100 | E9 | von 40.3.6.2 |
| 51 | 1452-2 | Musikpädagog(e/in) | | | | E9 | 0,917 | 100 | E9 | von 40.3.6.2 |

Druckdatum: 07.08.2008

Stichtag: 01.01.2009

| lfd. Nr. | Stellennr. | Stellenbezeichnung | Stellenplan 2008 | | Istbes 30.06. 2008 | Stellenplan 2009 | | | Bemerkung |
|----------|------------|---|------------------|-------------------------------|--------------------|------------------|---------|------------|-------------------|
| | | | Anz. | Soll-Bewertung Tar Bes./Entg. | | Anz. | Tar | Bes./Entg. | |
| 52 | 1454-2 | Musikpädagog(e/in) | | | E9 | 0,917 | 100 | E9 | von 40.3.6.2 |
| 53 | 1458-2 | Musikpädagog(e/in) | | | E9 | 0,917 | 100 | E9 | von 40.3.6.2 |
| 41.5.3 | | Fachbereich III (Elementarerziehung, Gesang, Behindertenpädagogik) | | | | | | | |
| 54 | 1427-2 | Fachbereichsleiter(in) | | | E9 | 0,917 | 100 | E9 | von 40.3.6.3 |
| 55 | 1433-2 | Musikpädagog(e/in) | | | E9 | 0,500 | 100 | E9 | von 40.3.6.3 |
| 56 | 1449-2 | Musikpädagog(e/in) | | | E9 | 0,867 | 100 | E9 | von 40.3.6.3 |
| 57 | 1456-2 | Musikpädagog(e/in) | | | E9 | 0,750 | 100 | E9 | von 40.3.6.3 |
| 58 | 1462-2 | Musikpädagog(e/in) ku-Vermerk ! Nach Besitzstand TVÖD 100 E8 | | | E9 | 0,917 | 100 | E9 | , von 40.3.6.3 |
| 41.5.4 | | Fachbereich IV (Jazz-Rock-Pop, Gitarre) | | | | | | | |
| 59 | 1423-2 | Fachbereichsleiter(in) | | | E10 | 0,917 | 100 | E10 | von 40.3.6.4 |
| 60 | 1442-2 | Musikpädagog(e/in) | | | E9 | 0,917 | 100 | E9 | von 40.3.6.4 |
| 61 | 1445-2 | Musikpädagog(e/in) | | | E9 | 0,917 | 100 | E9 | von 40.3.6.4 |
| 62 | 1455-2 | Musikpädagog(e/in) | | | E9 | 0,500 | 100 | E9 | von 40.3.6.4 |
| 63 | 1457-2 | Musikpädagog(e/in) | | | E9 | 0,917 | 100 | E9 | von 40.3.6.4 |
| 64 | 1461-2 | Musikpädagog(e/in) | | | E9 | 0,500 | 100 | E9 | von 40.3.6.4 |
| 41.6 | | Volkshochschule "Ehm Welk" | | | | | | | |
| - | | Leitung wird wahrgenommen von Leiter(in) Kulturbüro | | | | | | | |
| 65 | 1390-2 | Fachbereichsleiter(in) Berufsorientierte Weiterbildung/DV ATZ Blockmodell/Nachbes.prüfen Arbeit :01.02.2008-30.06.2011 Freist.:01.07.2011-30.11.2014 | | | E11 | 1,000 | 010 | E11 | von 40.3.7 |
| 66 | 1392-2 | Fachbereichsleiter(in) Gestalten, Gesundheit, Öffentlichkeitsarbeit | | | E11 | 0,913 | 010 | E11 | von 40.3.7 |
| 67 | 6274-2 | Fachbereichsleiter(in) Sprachen | | | E6 | 0,913 | 010 | E11 | von 40.3.7 |
| 68 | 1398-2 | Ersatzstelle 6390-2 in 90.97 Fachbereichsleiter(in) Mathe/Naturw./Technik/Kunst Ersatzstelle 6391-2 in 90.97 ATZ Blockmodell/Nachbes.prüfen Arbeit :01.07.2005-31.10.2008 Freist.:01.11.2008-29.02.2012 | | | E10 | 1,000 | 010 | E10 | von 40.3.7 |
| Struktur | | | VZÄ | Stellen | | VZÄ | Stellen | | |
| 41 | | | 0,000 | 0 | 60,04 | 60,569 | 68 | | |

Druckdatum: 07.08.2008

Stichtag: 01.01.2009

| lfd. Nr. | Stel- lennr. | Stellenbezeichnung | Stellenplan 2008 | | | Istbes 30.06. 2008 | Stellenplan 2009 | | | Bemerkung |
|-------------|-----------------|---|------------------|-----|------------|--------------------------|------------------|-----|------------|------------|
| | | | Anz. | Tar | Bes./Entg. | | Anz. | Tar | Bes./Entg. | |
| | 89 | Personalgestellung, Abordnung | | | | | | | | |
| 1 | 4122-2 | Abteilungsleiter(in) und stellv. Amtsleiter(in) | | | | E14 | 0,913 | 010 | E14 | von 10.2 |
| 2 | 6380-1 | Stadtbaudirektor(in) Sachbearbeiter(in) Personalgestellung SDS | 1,000 | 004 | A 15 | A15 | 1,000 | 004 | A 15 | |
| 3 | 6381-1 | Stadtverwaltungssekretär(in) Sachbearbeiter(in) Personalgestellung SDS | 0,963 | 002 | A 6 | A7 | 0,963 | 002 | A 6 | |
| 4 | 0284-2 | Sachbearbeiter(in) Personalgestellung SIS kw-Vermerk zum 31.03.2015 ! ATZ Blockmodell ohne Nachbes. Arbeit :01.06.2005-30.04.2010 Freist.:01.05.2010-31.03.2015 | 1,000 | 010 | E9 | E9 | 1,000 | 010 | E9 | |
| 5 | 2011-2 | Sachbearbeiter(in) Personalgestellung ARGE Parchim | 0,975 | 010 | E9 | E9 | 0,975 | 010 | E9 | |
| 6 | 0416-2 | Sachbearbeiter(in) Personalgestellung LK LWL (Zulassungsstelle) | 0,913 | 010 | E8 | E8 | 0,913 | 010 | E8 | |
| 7 | 6093-2 | kw-Vermerk zum 31.12.2008 ! Sachbearbeiter(in) Frauen in Not - teilw. drittfinanziert Personalgestellung AWO kw-Vermerk zum 31.08.2010 ! ATZ.Blockmodell ohne Nachbes. Arbeit :01.09.2005-29.02.2008 Freist.:01.03.2008-31.08.2010 | 1,000 | 033 | E8 | E8 | | | | nach 90.98 |
| 8 | 6144-2 | Sekretär(in) Personalgestellung PPP-Projekt kw-Vermerk zum 31.12.2008 ! | 0,913 | 010 | E5 | E5 | 0,913 | 010 | E5 | |
| 9 | 1514-2 | Sachbearbeiter(in) Haushalt Personalgestellung PPP-Projekt kw-Vermerk zum 31.10.2017 ! ku-Vermerk ! Nach Besitzstand TVöD 010 E5 ATZ Blockmodell ohne Nachbes. Arbeit :01.11.2007-31.10.2012 Freist.:01.11.2012-31.10.2017 | 1,000 | 010 | E6 | E6 | 1,000 | 010 | E6 | , |
| 10 | 0653-2 | Leiter(in) Sportinternat Personalgestellung PPP-Projekt kw-Vermerk zum 30.09.2016 ! ATZ Blockmodell ohne Nachbes. Arbeit :01.10.2006-30.09.2011 Freist.:01.10.2011-30.09.2016 | 1,000 | 010 | E9 | E9 | 1,000 | 010 | E9 | |

Druckdatum: 07.08.2008

| lfd. Nr. | Stel- lennr. | Stellenbezeichnung | Stellenplan 2008 | | | | Istbes 30.06. 2008 | Stellenplan 2009 | | | | Bemerkung |
|-------------|-----------------|--|------------------|---------|------------|---|--------------------------|------------------|---------|------------|---|------------|
| | | | Anz. | Tar | Bes./Entg. | | | Anz. | Tar | Bes./Entg. | | |
| 11 | 1152-2 | Erzieher(in) Personalgestellung PPP-Projekt kw-Vermerk zum 30.11.2011 ! ku-Vermerk ! Nach Besitzstand TVöD 032 E6 ATZ.Blockmodell ohne Nachbes. Arbeit :01.02.2005-30.06.2008 Freist.:01.07.2008-30.11.2011 | 0,925 | 032 | E8 | , | E8 | | | | | nach 90.98 |
| 12 | 2609-2 | Erzieher(in) Personalgestellung PPP-Projekt kw-Vermerk zum 30.09.2017 ! ku-Vermerk ! Nach Besitzstand TVöD 032 E6 ATZ Blockmodell ohne Nachbes. Arbeit :01.10.2007-30.09.2012 Freist.:01.10.2012-30.09.2017 | 0,875 | 032 | E8 | , | E8 | 0,875 | 032 | E8 | , | |
| 13 | 3856-2 | Erzieher(in) Personalgestellung PPP-Projekt kw-Vermerk zum 31.07.2015 ! ku-Vermerk ! Nach Besitzstand TVöD 032 E6 ATZ Blockmodell ohne Nachbes. Arbeit :01.08.2007-31.07.2011 Freist.:01.08.2011-31.07.2015 | 0,500 | 032 | E8 | , | E8 | 0,500 | 032 | E8 | , | |
| 14 | 5817-2 | Erzieher(in) Personalgestellung PPP-Projekt kw-Vermerk zum 31.03.2016 ! ku-Vermerk ! Nach Besitzstand TVöD 032 E6 ATZ Blockmodell ohne Nachbes. Arbeit :01.04.2006-31.03.2011 Freist.:01.04.2011-31.03.2016 | 1,000 | 032 | E8 | , | E8 | 1,000 | 032 | E8 | , | |
| 15 | 1595-3 | Hallenwart Personalgestellung PPP-Projekt kw-Vermerk zum 31.07.2011 ! ATZ.Blockmodell ohne Nachbes. Arbeit :01.10.2004-29.02.2008 Freist.:01.03.2008-31.07.2011 | 1,000 | 200 | E4 | | E4 | | | | | nach 90.98 |
| Struktur | | | VZÄ | Stellen | | | | VZÄ | Stellen | | | |
| 89 | | | 13,064 | 14 | | | 11,79 | 11,052 | 12 | | | |

Druckdatum: 07.08.2008

Stichtag: 01.01.2009

| lfd. Nr. | Stel- lennr. | Stellenbezeichnung | Stellenplan 2008 | | | Istbes 30.06. 2008 | Stellenplan 2009 | | | Bemerkung |
|-------------|-----------------|---|------------------|-----|------------|--------------------------|------------------|-----|------------|------------|
| | | | Anz. | Tar | Bes./Entg. | | Anz. | Tar | Bes./Entg. | |
| | 90 | Stellenpool | | | | | | | | |
| 1 | 1635-2 | Sachbearbeiter(in) Wirtschaftliche Sozialhilfe jüd. Emigranten u.Aussiedler kw-Vermerk zum 30.04.2017 ! ku-Vermerk ! Nach Besitzstand TVöD 010 E5 ATZ Blockmodell ohne Nachbes. Arbeit :01.05.2009-30.04.2013 Freist.:01.05.2013-30.04.2017 | 1,000 | 010 | E6 , | E6 | 1,000 | 010 | E6 , | |
| 2 | 0468-2 | Sachbearbeiter(in) Entgelt kw-Vermerk zum 31.12.2009 ! | 0,913 | 010 | E5 | E5 | 0,913 | 010 | E5 | |
| 3 | 6298-2 | Einsatzbearbeiter(in) kw-Vermerk zum 31.12.2009 ! | 0,913 | 010 | E6 | E6 | 0,913 | 010 | E6 | |
| 4 | F005-2 | Erzieher(in) kw-Vermerk zum 31.12.2009 ! | | | | | 0,750 | 032 | E8 | Neueinr. |
| 5 | 1397-2 | Sachbearbeiter(in) kw-Vermerk zum 31.12.2009 ! | 0,913 | 010 | E10 | E10 | 0,913 | 010 | E10 | |
| 6 | 4061-2 | Mitarbeiter(in) kw-Vermerk zum 30.06.2009 ! | 0,913 | 010 | E5 | ZD | 0,913 | 010 | E5 | |
| 7 | 6344-2 | Sachbearbeiter(in) kw-Vermerk zum 30.09.2017 ! ATZ Blockmodell ohne Nachbes. Arbeit :01.03.2008-15.03.2012 Freist.:16.03.2012-31.03.2016 | 1,000 | 010 | E9 | E9 | 1,000 | 010 | E9 | |
| 8 | 0265-2 | Sachbearbeiter(in) kw-Vermerk zum 31.07.2017 ! ATZ Blockmodell ohne Nachbes. Arbeit :01.08.2007-31.07.2012 Freist.:01.08.2012-31.07.2017 | 1,000 | 010 | E6 | E6 | 1,000 | 010 | E6 | |
| 9 | 6150-2 | Mitarbeiter(in) Innendienst kw-Vermerk zum 31.12.2009 ! | 0,913 | 010 | E5 | EZ | 0,913 | 010 | E5 | |
| 10 | 5961-2 | Sachbearbeiter(in) kw-Vermerk zum 31.01.2008 ! ku-Vermerk ! Nach Besitzstand TVöD 010 E8 | 0,913 | 010 | E9 , | | | | | gestrichen |
| 11 | 0334-2 | Sachbearbeiter(in) kw-Vermerk zum 31.12.2009 ! ku-Vermerk ! Nach Besitzstand TVöD 010 E5 | 0,500 | 010 | E6 , | E6 | 0,500 | 010 | E6 , | |

Druckdatum: 07.08.2008

Stichtag: 01.01.2009

| lfd. Nr. | Stellen-nr. | Stellenbezeichnung | Stellenplan 2008 | | | Istbes 30.06. 2008 | Stellenplan 2009 | | | Bemerkung |
|----------|-------------|---|------------------|-----|------------|--------------------|------------------|-----|------------|------------|
| | | | Anz. | Tar | Bes./Entg. | | Anz. | Tar | Bes./Entg. | |
| 12 | 4576-2 | Sachbearbeiter(in) kw-Vermerk zum 31.05.2009 ! | | | | E9 | 0,913 | 010 | E9 | von 32.2.2 |
| 13 | 1383-2 | Assistent(in) im Benutzungsdienst kw-Vermerk zum 31.12.2009 ! | 0,913 | 150 | E6 | E6 | 0,913 | 150 | E6 | |
| 14 | 1348-2 | Assistent(in) für Einbandschutz und Benutzungsdienst kw-Vermerk zum 30.09.2015 ! ATZ Blockmodell ohne Nachbes. Arbeit :01.10.2005-30.09.2010 Freist.:01.10.2010-30.09.2015 | 1,000 | 150 | E5 | E5 | 1,000 | 150 | E5 | |
| 15 | 1290-2 | Museolog(e/in) kw-Vermerk zum 31.12.2009 ! | 0,913 | 010 | E9 | E12 | 0,913 | 010 | E9 | |
| 16 | 1164-2 | Bibliothekar(in) kw-Vermerk zum 31.12.2009 ! ku-Vermerk ! Nach Besitzstand TVöD 150 E8 | 0,913 | 150 | E9 | E9 | 0,913 | 150 | E9 | , |
| 17 | 1657-2 | Sachbearbeiter(in) kw-Vermerk zum 31.12.2009 ! | 0,913 | 010 | E9 | E9 | 0,913 | 010 | E9 | |
| 18 | 4594-2 | Sachbearbeiter(in) kw-Vermerk zum 31.12.2009 ! | 0,913 | 040 | E11 | E11 | 0,913 | 040 | E11 | |
| 19 | 4268-2 | Sekretär(in) kw-Vermerk zum 31.01.2013 ! ATZ Blockmodell ohne Nachbes. Arbeit :01.03.2005-15.02.2009 Freist.:16.02.2009-31.01.2013 | 1,000 | 010 | E6 | E6 | 1,000 | 010 | E6 | |
| 20 | 4284-2 | Techn. Zeichnerin kw-Vermerk zum 31.01.2014 ! ATZ Blockmodell ohne Nachbes. Arbeit :01.02.2006-31.01.2010 Freist.:01.02.2010-31.01.2014 | 1,000 | 040 | E5 | E5 | 1,000 | 040 | E5 | |
| | 90.31 | Bürgeramt | | | | | | | | |
| 21 | 6345-2 | Mitarbeiter(in)/Zeichner(in)/Schreibkraft kw-Vermerk zum 30.09.2017 ! ku-Vermerk ! Nach Besitzstand TVöD 010 E3 ATZ Blockmodell ohne Nachbes. Arbeit :01.02.2008-30.11.2012 Freist.:01.12.2012-30.09.2017 | 1,000 | 010 | E5 | E5 | 1,000 | 010 | E5 | , |

Druckdatum: 07.08.2008

Stichtag: 01.01.2009

| lfd. Nr. | Stellennr. | Stellenbezeichnung | Stellenplan 2008 | | | Istbes 30.06. 2008 | Stellenplan 2009 | | | Bemerkung |
|----------|------------|---|------------------|-----|------------|--------------------|------------------|-----|------------|-----------|
| | | | Anz. | Tar | Bes./Entg. | | Anz. | Tar | Bes./Entg. | |
| 22 | 5664-2 | Sachbearbeiter(in) Wohnungsangelegenheiten kw-Vermerk zum 31.10.2018 ! ATZ Blockmodell ohne Nachbes. Arbeit :01.11.2008-31.10.2013 Freist.:01.11.2013-31.10.2018 | 1,000 | 010 | E6 | E6 | 1,000 | 010 | E6 | |
| | 90.37 | Amt für Brand-, Katastrophenschutz und Rettungsdienst | | | | | | | | |
| 23 | 0587-1 | Oberbrandmeister(in) Einsatzbearbeiter(in) kw-Vermerk zum 31.12.2009 ! | 1,000 | 008 | A 8 | A8 | 1,000 | 008 | A 8 | |
| 24 | 6410-1 | Hauptbrandmeister(in) Außendienstmitarbeiter(in) Feuerw.dienstuntaugl.,angestr. Laufb.wechsel allg.Verw.dienst kw-Vermerk zum 31.12.2010 ! | 1,000 | 008 | A 9+Z | mD | 1,000 | 008 | A 9+Z | mD |
| 25 | 6411-1 | Hauptbrandmeister(in) Außendienstmitarbeiter(in) Feuerw.dienstuntaugl.,angestr. Laufb.wechsel all. Verw.dienst kw-Vermerk zum 31.12.2010 ! | 1,000 | 008 | A 9 | mD | 1,000 | 008 | A 9 | mD |
| 26 | 6412-1 | Hauptbrandmeister(in) Außendienstmitarbeiter(in) Feuerw.dienstuntaugl.,angestr. Laufb.wechsel allg.Verw.dienst kw-Vermerk zum 31.12.2010 ! | 1,000 | 008 | A 9 | mD | 1,000 | 008 | A 9 | mD |
| 27 | 6413-1 | Oberbrandmeister(in) Außendienstmitarbeiter(in) Feuerw.dienstuntaugl.,angestr. Laufb.wechsel allg.Verw.dienst kw-Vermerk zum 31.12.2010 ! | 1,000 | 008 | A 8 | A8 | 1,000 | 008 | A 8 | |
| 28 | 6414-1 | Oberbrandmeister(in) Außendienstmitarbeiter(in) Feuerw.dienstuntaugl.,angestr. Laufb.wechsel allg.Verw.dienst kw-Vermerk zum 31.12.2010 ! | 1,000 | 008 | A 8 | A7 | 1,000 | 008 | A 8 | |
| 29 | 6415-1 | Oberbrandmeister(in) Außendienstmitarbeiter(in) Feuerw.dienstuntaugl.,angestr. Laufb.wechsel allg.Verw.dienst kw-Vermerk zum 31.12.2010 ! | 1,000 | 008 | A 8 | | 1,000 | 008 | A 8 | |
| 30 | 6416-1 | Oberbrandmeister(in) Außendienstmitarbeiter(in) Feuerw.dienstuntaugl.,angestr. Laufb.wechsel allg.Verw.dienst kw-Vermerk zum 31.12.2010 ! | 1,000 | 008 | A 8 | | 1,000 | 008 | A 8 | |

Druckdatum: 07.08.2008

Stichtag: 01.01.2009

| lfd. Nr. | Stellenr. | Stellenbezeichnung | Stellenplan 2008 | | | Istbes 30.06. 2008 | Stellenplan 2009 | | | Bemerkung |
|----------|-----------|--|------------------|-----|------------|--------------------|------------------|-----|------------|-----------|
| | | | Anz. | Tar | Bes./Entg. | | Anz. | Tar | Bes./Entg. | |
| 31 | 6417-1 | Oberbrandmeister(in) Außendienstmitarbeiter(in) Feuerw.dienstuntaugl.,angestr. Laufb.wechsel allg.Verw.dienst kw-Vermerk zum 31.12.2010 ! | 1,000 | 008 | A 8 | | 1,000 | 008 | A 8 | |
| 32 | 6418-1 | Oberbrandmeister(in) Außendienstmitarbeiter(in) Feuerw.dienstuntaugl.,angestr. Laufb.wechsel allg.Verw.dienst kw-Vermerk zum 31.12.2010 ! | 1,000 | 008 | A 8 | | 1,000 | 008 | A 8 | |
| 33 | 6419-1 | Oberbrandmeister(in) Außendienstmitarbeiter(in) Feuerw.dienstuntaugl.,angestr. Laufb.wechsel allg.Verw.dienst kw-Vermerk zum 31.12.2010 ! | 1,000 | 008 | A 8 | | 1,000 | 008 | A 8 | |
| 90.40 | | Amt für Schule, Sport und Freizeit | | | | | | | | |
| 34 | 4148-2 | Sachbearbeiter(in) kw-Vermerk zum 31.12.2009 ! ku-Vermerk ! Umzubew. nach 010 E5 | 1,000 | 010 | E6 | E5 | 0,500 | 010 | E6 | |
| 90.41 | | Kulturbüro | | | | | | | | |
| 35 | 4168-1 | Stadtverw.-obersekretär(in) Mitarbeiter(in) Öffentlichkeitsarbeit kw-Vermerk zum 31.12.2009 ! | 1,000 | 002 | A 7 | A7 | 1,000 | 002 | A 7 | |
| 90.49 | | Amt für Jugend | | | | | | | | |
| 36 | 0602-2 | Sekretär(in) kw-Vermerk zum 31.01.2018 ! ATZ Blockmodell ohne Nachbes. Arbeit :01.09.2009-31.10.2013 Freist.:01.11.2013-31.01.2018 | 1,000 | 010 | E6 | E6 | 1,000 | 010 | E6 | |
| 37 | 0343-2 | Sachbearbeiter(in) Rückgriff UVG kw-Vermerk zum 31.12.2009 ! ATZ Blockmodell/Nachbes.prüfen Arbeit :01.12.2009-30.11.2012 Freist.:01.12.2012-30.11.2015 | 1,000 | 010 | E9 | E8 | 1,000 | 010 | E9 | |
| 38 | 1250-2 | Sachbearbeiter(in) kw-Vermerk zum 31.12.2009 ! | 0,913 | 010 | E5 | E5 | 0,913 | 010 | E5 | |

Druckdatum: 07.08.2008

Stichtag: 01.01.2009

| lfd. Nr. | Stellenr. | Stellenbezeichnung | Stellenplan 2008 | | | Istbes 30.06. 2008 | Stellenplan 2009 | | | Bemerkung |
|----------|-----------|---|------------------|-----|------------|--------------------|------------------|---------|------------|-------------|
| | | | Anz. | Tar | Bes./Entg. | | Anz. | Tar | Bes./Entg. | |
| | 90.50 | Amt für Soziales und Wohnen | | | | | | | | |
| 39 | 1625-2 | Sachbearbeiter(in) ku-Vermerk ! Nach Besitzstand TVÖD 010 E8 ATZ Blockmodell/Nachbes.prüfen Arbeit :01.08.2009-31.07.2014 Freist.:01.08.2014-31.07.2019 | | | | E9 | 1,000 | 010 E9 | , | von 51.2.4 |
| 40 | 4104-2 | Sachbearbeiter(in) kassenärztliche Abrechnungen kw-Vermerk zum 31.03.2017 ! ATZ Blockmodell ohne Nachbes. Arbeit :01.04.2009-31.03.2013 Freist.:01.04.2013-31.03.2017 | 1,000 | 010 | E8 | E8 | 1,000 | 010 E8 | | |
| 41 | 4146-1 | Stadtverw.-obersekretär(in) Sachbearbeiter(in) BSHG-Fälle kw-Vermerk zum 31.12.2009 ! | 1,000 | 002 | A 7 | EZ | 1,000 | 002 A 7 | | |
| 42 | 1991-2 | Sachbearbeiter(in) Komm. Beschäftigungsförderung kw-Vermerk zum 31.12.2009 ! | 0,913 | 010 | E6 | E6 | 0,913 | 010 E6 | | |
| 43 | 0388-2 | Sachbearbeiter(in) kw-Vermerk zum 31.12.2008 ! | 0,913 | 010 | E5 | E5 | | | | nach 51.2.4 |
| 44 | 4125-2 | Sachbearbeiter(in) kw-Vermerk zum 31.12.2009 ! ku-Vermerk ! | 0,913 | 010 | E6 | , EW-R | 0,913 | 010 E6 | , | |
| 45 | 1989-2 | Nach Besitzstand TVÖD 010 E5 Mitarbeiter(in) Außenstelle kw-Vermerk zum 31.03.2015 ! ATZ Blockmodell ohne Nachbes. Arbeit :01.04.2007-31.03.2011 Freist.:01.04.2011-31.03.2015 | 1,000 | 010 | E3 | E3 | 1,000 | 010 E3 | | |
| 46 | 5744-2 | Sozialarbeiter(in) kw-Vermerk zum 29.02.2016 ! ATZ Blockmodell ohne Nachbes. Arbeit :01.11.2007-31.12.2011 Freist.:01.01.2012-29.02.2016 | 1,000 | 033 | E9 | E9 | 1,000 | 033 E9 | | |
| 47 | 6068-2 | Sachbearbeiter(in) kw-Vermerk zum 31.08.2016 ! ATZ Blockmodell ohne Nachbes. Arbeit :01.09.2006-31.08.2011 Freist.:01.09.2011-31.08.2016 | 1,000 | 010 | E5 | E5 | 1,000 | 010 E5 | | |
| | 90.69 | Amt für Verkehrsmanagement | | | | | | | | |
| 48 | 4277-2 | Techn. Zeichner(in) kw-Vermerk zum 31.12.2008 ! | 0,913 | 040 | E6 | E6 | | | | nach 69.2 |

Druckdatum: 07.08.2008

Stichtag: 01.01.2009

| lfd. Nr. | Stel- lennr. | Stellenbezeichnung | Stellenplan 2008 | | | Istbes 30.06. 2008 | Stellenplan 2009 | | | Bemerkung |
|-------------|-----------------|---|------------------|-----|------------|--------------------------|------------------|-----|------------|------------|
| | | | Anz. | Tar | Bes./Entg. | | Anz. | Tar | Bes./Entg. | |
| | 90.97 | Stellenpool, ATZ-Ersatzstellen | | | | | | | | |
| 49 | 0399-2 | Sachbearbeiter(in) fließender Verkehr Ersatzstelle für 0369-2/32.1.1 kw-Vermerk zum 30.11.2008 ! ATZ.Blockmodell mit Nachbes. Arbeit :01.01.2005-15.12.2006 Freist.:16.12.2006-30.11.2008 | 1,000 | 010 | E8 | E8 | | | | gestrichen |
| 50 | 0970-2 | Sachbearbeiter(in) Ersatzstelle für 4399-2/10.3 kw-Vermerk zum 31.07.2009 ! ATZ Blockmodell mit Nachbes. Arbeit :01.05.2005-15.06.2007 Freist.:16.06.2007-31.07.2009 | 1,000 | 010 | E6 | E6 | 1,000 | 010 | E6 | |
| 51 | 0729-2 | Mitarbeiter(in) Ersatzstelle für 6355-2/41.2.2 kw-Vermerk zum 31.07.2009 ! ATZ Blockmodell mit Nachbes. Arbeit :01.03.2005-15.05.2007 Freist.:16.05.2007-31.07.2009 | 1,000 | 010 | E5 | E5 | 1,000 | 010 | E5 | |
| 52 | F013-2 | Mitarbeiter(in) Ersatzstelle für 0382-2/32.1.1 kw-Vermerk zum 31.08.2013 ! | | | | | 1,000 | 010 | E3 | Neueinr. |
| 53 | F012-2 | Bot(e)(in) Ersatzstelle für 5671-2/10.3 kw-Vermerk zum 31.01.2012 ! | | | | | 1,000 | 010 | E2 | Neueinr. |
| 54 | F004-2 | Sachbearbeiter(in) Ersatzstelle für 0258-2/23.2.3 kw-Vermerk zum 30.09.2010 ! | | | | | 0,913 | 010 | E10 | Neueinr. |
| 55 | 6420-2 | Außendienstmitarbeiter(in) Ersatzstelle für 0110-2/32.3.1 kw-Vermerk zum 31.01.2012 ! ku-Vermerk ! Umzubew. nach E6 | 0,913 | 010 | E8 | | 0,913 | 010 | E8 | |
| 56 | 6367-2 | Außendienstmitarbeiter(in) Ersatzstelle für 3710-2/32.3.1 kw-Vermerk zum 31.03.2008 ! | 1,000 | 010 | E5 | | | | | gestrichen |
| 57 | 6421-2 | Außendienstmitarbeiter(in) Ersatzstelle für 3740-2/32.3.1 kw-Vermerk zum 31.07.2010 ! ATZ Blockmodell/Nachbes.prüfen Arbeit :01.06.2005-31.12.2007 Freist.:01.01.2008-31.07.2010 | 1,000 | 010 | E5 | E5 | 1,000 | 010 | E5 | |

Druckdatum: 07.08.2008

Stichtag: 01.01.2009

| lfd. Nr. | Stellennr. | Stellenbezeichnung | Stellenplan 2008 | | | Istbes 30.06. 2008 | Stellenplan 2009 | | | Bemerkung |
|----------|------------|--|------------------|-----|------------|--------------------|------------------|-----|------------|-----------|
| | | | Anz. | Tar | Bes./Entg. | | Anz. | Tar | Bes./Entg. | |
| 58 | 6390-2 | Fachbereichsleiter(in) Ersatzstelle für 6274-2/41.6 kw-Vermerk zum 31.12.2011 ! ATZ Blockmodell mit Nachbes. Arbeit :01.03.2005-31.07.2008 Freist.:01.08.2008-31.12.2011 | 0,913 | 010 | E11 | E11 | 1,000 | 010 | E11 | |
| 59 | 6391-2 | Fachbereichsleiter(in) Ersatzstelle für 1398-2/41.6 kw-Vermerk zum 29.02.2012 ! | 0,913 | 010 | E10 | | 0,913 | 010 | E10 | |
| 60 | 6392-2 | Schulsekretär(in) Ersatzstelle für 1035-2/49.850 kw-Vermerk zum 31.03.2011 ! ATZ Blockmodell/Nachbes.prüfen Arbeit :01.04.2005-31.03.2008 Freist.:01.04.2008-31.03.2011 | 1,000 | 010 | E5 | | 1,000 | 010 | E5 | |
| 61 | F009-2 | Sachbearbeiter(in) Ersatzstelle für 1998-2/49.3.3 kw-Vermerk zum 31.07.2012 ! | | | | | 1,000 | 010 | E9 | Neueinr. |
| 62 | F002-2 | Sachbearbeiter(in) UVG Ersatzstelle für 2014-2/49.1.2 kw-Vermerk zum 31.07.2012 ! | | | | | 0,913 | 010 | E8 | Neueinr. |
| 63 | F003-2 | Sachbearbeiter(in) Ersatzstelle für 1996-2/49.3.3 kw-Vermerk zum 29.02.2012 ! | | | | | 0,913 | 010 | E8 | Neueinr. |
| 64 | F006-2 | Sachbearbeiter(in) Fördermittel Ersatzstelle für 2045-2/49.3 kw-Vermerk zum 31.05.2013 ! | | | | | 0,750 | 010 | E8 | Neueinr. |
| 65 | F007-2 | Sozialarbeiter(in)/ -pädagog(e/in) Ersatzstelle für 2017-2/49.3.1 kw-Vermerk zum 31.05.2011 ! | | | | | 1,000 | 033 | E9 | Neueinr. |
| 66 | F008-2 | Sozialarbeiter(in)/ -pädagog(e/in) Ersatzstelle für 2306-2/49.3.2 kw-Vermerk zum 31.10.2013 ! | | | | | 1,000 | 033 | E9 | Neueinr. |
| 67 | 6359-2 | Sozialarbeiter(in) -pädagog(e/in) Pflegekinder Ersatzstelle für 2035-2/49.3.1 kw-Vermerk zum 30.06.2010 ! ATZ Blockmodell mit Nachbes. Arbeit :01.10.2004-15.08.2007 Freist.:16.08.2007-30.06.2010 | 1,000 | 033 | E9 | E9 | 1,000 | 033 | E9 | |

Druckdatum: 07.08.2008

Stichtag: 01.01.2009

| lfd. Nr. | Stel- lennr. | Stellenbezeichnung | Stellenplan 2008 | | | | Istbes 30.06. 2008 | Stellenplan 2009 | | | | Bemerkung |
|-------------|-----------------|---|------------------|-----|------------|---|--------------------------|------------------|-----|------------|---|-----------|
| | | | Anz. | Tar | Bes./Entg. | | | Anz. | Tar | Bes./Entg. | | |
| 68 | 1618-2 | Sachbearbeiter(in) Ersatzstelle 6361-2 in 51.2.4 kw-Vermerk zum 31.12.2010 ! ku-Vermerk ! Nach Besitzstand TVÖD 010 E8 ATZ Blockmodell mit Nachbes. Arbeit :01.01.2002-28.08.2006 Freist.:29.08.2006-31.12.2010 | 1,000 | 010 | E9 | , | E9 | 1,000 | 010 | E9 | , | |
| 69 | 1619-2 | Sachbearbeiter(in) Ersatzstelle 6363-2 in 51.2.2 kw-Vermerk zum 30.06.2009 ! ku-Vermerk ! Nach Besitzstand TVÖD 010 E8 ATZ Blockmodell mit Nachbes. Arbeit :01.07.2004-31.12.2006 Freist.:01.01.2007-30.06.2009 | 1,000 | 010 | E9 | , | E9 | 1,000 | 010 | E9 | , | |
| 70 | 6373-2 | Sachbearbeiter(in) Ersatzstelle für 1636-2/51.2.2 kw-Vermerk zum 30.04.2013 ! ku-Vermerk ! Nach Besitzstand TVÖD 010 E8 ATZ Blockmodell/Nachbes.prüfen Arbeit :01.05.2003-30.04.2008 Freist.:01.05.2008-30.04.2013 | 0,975 | 010 | E9 | , | E9 | 1,000 | 010 | E9 | , | |
| 71 | F001-2 | Sachbearbeiter(in) Ersatzstelle für 2047-2/51.2.3 kw-Vermerk zum 31.10.2013 ! | | | | | | 0,975 | 010 | E6 | | Neueinr. |
| 72 | 6371-2 | Schreibkraft Ersatzstelle für 4173-2/61 kw-Vermerk zum 30.06.2011 ! | 0,913 | 010 | E3 | | | 0,913 | 010 | E3 | | |
| 73 | F011-2 | Techn. Sachbearbeiter(in) Ersatzstelle für 4152-2/61.6.3 kw-Vermerk zum 30.09.2012 ! | | | | | | 0,913 | 040 | E10 | | Neueinr. |
| 74 | 6368-2 | Techn. Sachbearbeiter(in) Ersatzstelle für 6343-2/61.2 kw-Vermerk zum 31.08.2009 ! ATZ Blockmodell/Nachbes.prüfen Arbeit :01.05.2004-31.12.2006 Freist.:01.01.2007-31.08.2009 | 1,000 | 040 | E10 | | E10 | 1,000 | 040 | E10 | | |
| 75 | F010-2 | Sachbearbeiter(in) Ersatzstelle für 4138-2/61.1.1 kw-Vermerk zum 31.08.2014 ! | | | | | | 0,913 | 010 | E6 | | Neueinr. |

Druckdatum: 07.08.2008

Stichtag: 01.01.2009

| lfd. Nr. | Stellenr. | Stellenbezeichnung | Stellenplan 2008 | | | Istbes 30.06. 2008 | Stellenplan 2009 | | | Bemerkung |
|----------|-----------|--|------------------|-----|------------|--------------------|------------------|-----|------------|------------|
| | | | Anz. | Tar | Bes./Entg. | | Anz. | Tar | Bes./Entg. | |
| 76 | 6369-2 | Techn. Sachbearbeiter(in) Ersatzstelle für 4294-2/69.2.2 kw-Vermerk zum 31.08.2010 ! ATZ Blockmodell/Nachbes.prüfen Arbeit :01.03.2005-10.12.2007 Freist.:11.12.2007-31.08.2010 | 1,000 | 040 | E10 | E10 | 1,000 | 040 | E10 | |
| 77 | 6372-2 | Sachbearbeiter(in) Ersatzstelle für 5725-2/69.1.2 kw-Vermerk zum 30.09.2011 ! | 0,913 | 010 | E9 | , | 0,913 | 010 | E9 | , |
| 90.98 | | Stellenpool, Vakanzen und Stellen mit Freistellungsphase der ATZ | | | | | | | | |
| 78 | 6330-2 | Abteilungsleiter(in) kw-Vermerk zum 30.11.2012 ! ATZ Blockmodell ohne Nachbes. Arbeit :01.12.2004-30.11.2008 Freist.:01.12.2008-30.11.2012 | | | | E12 | 1,000 | 010 | E12 | von 10.3 |
| 79 | 0303-1 | Stadtverw.-oberinspektor(in) Sachbearbeiter(in) kw-Vermerk zum 31.12.2009 ! | | | | SU | 1,000 | 002 | A 10 | von 69.1.1 |
| 80 | 0311-2 | Sachbearbeiter(in) kw-Vermerk zum 31.12.2011 ! ATZ Blockmodell/Nachbes.prüfen Arbeit :01.04.2005-15.08.2008 Freist.:16.08.2008-31.12.2011 | | | | E10 | 1,000 | 010 | E10 | von 32.2.1 |
| 81 | 0410-2 | Sachbearbeiter(in) kw-Vermerk zum 31.12.2011 ! ATZ Blockmodell ohne Nachbes. Arbeit :01.12.2004-21.06.2008 Freist.:22.06.2008-31.12.2011 | | | | E9 | 1,000 | 010 | E9 | von 40.3 |
| 82 | 1335-2 | Sachbearbeiter(in) Haushalt kw-Vermerk zum 30.09.2012 ! ATZ Blockmodell ohne Nachbes. Arbeit :01.06.2005-31.01.2009 Freist.:01.02.2009-30.09.2012 | | | | E8 | 1,000 | 010 | E8 | von 40.1.1 |
| 83 | 6093-2 | Sachbearbeiter(in) Frauen in Not - teilw. drittfinanziert Personalgestellung AWO kw-Vermerk zum 31.08.2010 ! ATZ Blockmodell ohne Nachbes. Arbeit :01.09.2005-29.02.2008 Freist.:01.03.2008-31.08.2010 | | | | E8 | 1,000 | 033 | E8 | von 89 |
| 84 | 1325-2 | Museumsassistent(in) Aufsicht kw-Vermerk zum 30.09.2011 ! ATZ Blockmodell ohne Nachbes. Arbeit :01.07.2005-15.08.2008 Freist.:16.08.2008-30.09.2011 | | | | E6 | 1,000 | 010 | E6 | von 40.3.4 |

Druckdatum: 07.08.2008

Stichtag: 01.01.2009

| lfd. Nr. | Stellennr. | Stellenbezeichnung | Stellenplan 2008 | | | Istbes 30.06. 2008 | Stellenplan 2009 | | | Bemerkung |
|----------|------------|--|------------------|-----|------------|--------------------|------------------|-----|------------|------------|
| | | | Anz. | Tar | Bes./Entg. | | Anz. | Tar | Bes./Entg. | |
| 85 | 0159-2 | Sachbearbeiter(in) kw-Vermerk zum 31.12.2009 ! | 0,913 | 010 | E9 | EW-R | 0,913 | 010 | E9 | |
| 86 | 1609-2 | Sachbearbeiter(in) SGB XII kw-Vermerk zum 31.12.2009 ! | 0,913 | 010 | E8 | EW-R | 0,913 | 010 | E8 | |
| 87 | 0383-2 | Mitarbeiter(in) kw-Vermerk zum 31.12.2009 ! | 0,913 | 010 | E3 | EW-R | 0,913 | 010 | E3 | |
| 88 | 6163-2 | Assistent(in) im Benutzungsdienst kw-Vermerk zum 31.12.2009 ! | 0,750 | 150 | E5 | EW-R | 0,750 | 150 | E5 | |
| 89 | 0142-2 | Sachgebietsleiter(in) kw-Vermerk zum 31.10.2008 ! ATZ.Blockmodell ohne Nachbes. Arbeit :01.10.2000-15.10.2004 Freist.:16.10.2004-31.10.2008 | 1,000 | 064 | E11 | E11 | | | | gestrichen |
| 90 | 0055-2 | Sachgebietsleiter(in) kw-Vermerk zum 31.07.2008 ! ATZ.Blockmodell ohne Nachbes. Arbeit :01.08.2003-31.01.2006 Freist.:01.02.2006-31.07.2008 | 1,000 | 010 | E10 | E10 | | | | gestrichen |
| 91 | 2037-2 | Sachgebietsleiter(in) kw-Vermerk zum 31.03.2008 ! | 1,000 | 010 | E10 | | | | | gestrichen |
| 92 | 0624-2 | Leiter(in) Stadtbildstelle kw-Vermerk zum 30.04.2008 ! | 1,000 | 010 | E9 | E8 | | | | gestrichen |
| 93 | 4221-2 | Techn. Sachbearbeiter(in) kw-Vermerk zum 31.01.2008 ! | 1,000 | 040 | E11 | | | | | gestrichen |
| 94 | 4275-2 | Techn. Sachbearbeiter(in) kw-Vermerk zum 30.04.2008 ! | 1,000 | 040 | E11 | | | | | gestrichen |
| 95 | 5682-2 | Sachbearbeiter(in) Tourismus und Stadtmarketing kw-Vermerk zum 31.03.2008 ! | 0,538 | 010 | E11 | | | | | gestrichen |
| 96 | 4424-2 | Techn. Sachbearbeiter(in) Verkehrsgrünpflege kw-Vermerk zum 30.04.2008 ! ku-Vermerk ! | 1,000 | 040 | E9 | , | | | | gestrichen |
| 97 | 0176-2 | Nach Besitzstand TVöD 040 E8 Sachbearbeiter(in) kw-Vermerk zum 31.12.2008 ! ku-Vermerk ! Nach Besitzstand TVöD 140 E8 | 1,000 | 140 | E9 | , | E9 | | | gestrichen |
| 98 | 4096-2 | ATZ.Blockmodell ohne Nachbes. Arbeit :01.10.2002-15.11.2005 Freist.:16.11.2005-31.12.2008 Sachbearbeiter(in) Abr. Gemeinschaftsunterkünfte kw-Vermerk zum 30.11.2008 ! ATZ.Blockmodell ohne Nachbes. Arbeit :01.04.2005-31.01.2007 Freist.:01.02.2007-30.11.2008 | 1,000 | 010 | E8 | E6 | | | | gestrichen |

Druckdatum: 07.08.2008

Stichtag: 01.01.2009

| lfd. Nr. | Stel- lennr. | Stellenbezeichnung | Stellenplan 2008 | | | Istbes 30.06. 2008 | Stellenplan 2009 | | | Bemerkung |
|-------------|-----------------|--|------------------|-----|------------|--------------------------|------------------|-----|------------|------------|
| | | | Anz. | Tar | Bes./Entg. | | Anz. | Tar | Bes./Entg. | |
| 99 | 3613-2 | Mitarbeiter(in) kw-Vermerk zum 31.10.2008 ! ATZ.Blockmodell ohne Nachbes. Arbeit :01.01.2002-31.05.2005 Freist.:01.06.2005-31.10.2008 | 1,000 | 010 | E3 | E3 | | | | gestrichen |
| 100 | 2031-2 | Sozialarbeiter(in)/ -pädagoge(in) Jugendgerichtsh. kw-Vermerk zum 31.03.2008 ! | 1,000 | 033 | E9 | | | | | gestrichen |
| 101 | 4310-2 | Straßenwärter(in) kw-Vermerk zum 31.05.2008 ! ATZ.Blockmodell ohne Nachbes. Arbeit :01.05.2000-15.05.2004 Freist.:16.05.2004-31.05.2008 | 1,000 | 200 | E5 | | | | | gestrichen |
| 102 | 0466-2 | Controlling Eigenbetrieb Rettungsdienst kw-Vermerk zum 31.10.2009 ! ATZ Blockmodell ohne Nachbes. Arbeit :01.01.2005-31.05.2007 Freist.:01.06.2007-31.10.2009 | 1,000 | 010 | E10 | E10 | 1,000 | 010 | E10 | |
| 103 | 4563-2 | Sekretär(in) kw-Vermerk zum 30.09.2009 ! ATZ Blockmodell ohne Nachbes. Arbeit :01.03.2005-15.06.2007 Freist.:16.06.2007-30.09.2009 | 1,000 | 010 | E6 | E6 | 1,000 | 010 | E6 | |
| 104 | 1384-2 | Dipl.-Bibliothekar(in) (Information, Bestandsaufbau, Benutzungsdienst) kw-Vermerk zum 31.08.2009 ! ATZ Blockmodell ohne Nachbes. Arbeit :01.01.2004-14.11.2006 Freist.:15.11.2006-31.08.2009 | 1,000 | 150 | E9 | E9 | 1,000 | 150 | E9 | |
| 105 | 2060-2 | Sachbearbeiter(in) Fachberatung, Tagespflege kw-Vermerk zum 31.01.2009 ! ATZ Blockmodell ohne Nachbes. Arbeit :01.02.2002-31.07.2005 Freist.:01.08.2005-31.01.2009 | 1,000 | 010 | E9 | E10 | 1,000 | 010 | E9 | |
| 106 | 4038-2 | Sozialarbeiter(in) kw-Vermerk zum 31.12.2009 ! ATZ Blockmodell ohne Nachbes. Arbeit :01.01.2000-03.01.2005 Freist.:04.01.2005-31.12.2009 | 1,000 | 033 | E9 | E9 | 1,000 | 033 | E9 | |
| 107 | 4327-2 | Straßenwärter(in) kw-Vermerk zum 30.11.2009 ! ATZ Blockmodell ohne Nachbes. Arbeit :01.01.2000-14.12.2004 Freist.:15.12.2004-30.11.2009 | 1,000 | 200 | E5 | E5 | 1,000 | 200 | E5 | |

Druckdatum: 07.08.2008

Stichtag: 01.01.2009

| lfd. Nr. | Stellennr. | Stellenbezeichnung | Stellenplan 2008 | | | Istbes 30.06. 2008 | Stellenplan 2009 | | | Bemerkung |
|----------|------------|--|------------------|-----|------------|--------------------|------------------|-----|------------|-----------|
| | | | Anz. | Tar | Bes./Entg. | | Anz. | Tar | Bes./Entg. | |
| 108 | 0280-2 | Schreibkraft kw-Vermerk zum 31.01.2010 ! ATZ Blockmodell ohne Nachbes. Arbeit :01.01.2001-15.07.2005 Freist.:16.07.2005-31.01.2010 | 1,000 | 010 | E3 | E3 | 1,000 | 010 | E3 | |
| 109 | 1094-2 | Schreibkraft kw-Vermerk zum 30.09.2010 ! ATZ Blockmodell ohne Nachbes. Arbeit :01.10.2004-30.09.2007 Freist.:01.10.2007-30.09.2010 | 1,000 | 010 | E3 | E3 | 1,000 | 010 | E3 | |
| 110 | 4184-2 | Techn. Sachbearbeiter(in) kw-Vermerk zum 30.11.2010 ! ATZ Blockmodell ohne Nachbes. Arbeit :01.02.2003-31.12.2006 Freist.:01.01.2007-30.11.2010 | 1,000 | 040 | E11 | E11 | 1,000 | 040 | E11 | |
| 111 | 2013-2 | Sachbearbeiter(in) Unterhalt, UVG, Beistandsch. kw-Vermerk zum 31.01.2010 ! ATZ Blockmodell ohne Nachbes. Arbeit :01.02.2004-31.01.2007 Freist.:01.02.2007-31.01.2010 | 1,000 | 010 | E9 | E9 | 1,000 | 010 | E9 | |
| 112 | 5979-2 | Sachbearbeiter(in) Betreuungs- behörde kw-Vermerk zum 31.07.2010 ! ATZ Blockmodell ohne Nachbes. Arbeit :01.01.2004-15.04.2007 Freist.:16.04.2007-31.07.2010 | 1,000 | 010 | E9 | E9 | 1,000 | 010 | E9 | |
| 113 | 0233-2 | Sachbearbeiter(in) kw-Vermerk zum 31.07.2010 ! ku-Vermerk ! Nach Besitzstand TVöD 180 E8 ATZ Blockmodell ohne Nachbes. Arbeit :01.08.2002-31.07.2006 Freist.:01.08.2006-31.07.2010 | 1,000 | 180 | E9 | , E9 | 1,000 | 180 | E9 | , |
| 114 | 0616-2 | Sachbearbeiter(in) Beschaffung kw-Vermerk zum 31.08.2010 ! ku-Vermerk ! Nach Besitzstand TVöD 010 E8 ATZ Blockmodell ohne Nachbes. Arbeit :01.07.2003-31.01.2007 Freist.:01.02.2007-31.08.2010 | 1,000 | 010 | E9 | , E9 | 1,000 | 010 | E9 | , |
| 115 | 0095-2 | Sachbearbeiter(in) kw-Vermerk zum 31.08.2010 ! ku-Vermerk ! Nach Besitzstand TVöD 010 E5 ATZ Blockmodell ohne Nachbes. Arbeit :01.04.2005-15.12.2007 Freist.:16.12.2007-31.08.2010 | 1,000 | 010 | E6 | , E6 | 1,000 | 010 | E6 | , |

Druckdatum: 07.08.2008

Stichtag: 01.01.2009

| lfd. Nr. | Stel- lennr. | Stellenbezeichnung | Stellenplan 2008 | | | Istbes 30.06. 2008 | Stellenplan 2009 | | | Bemerkung |
|-------------|-----------------|--|------------------|-----|------------|--------------------------|------------------|-----|------------|-----------|
| | | | Anz. | Tar | Bes./Entg. | | Anz. | Tar | Bes./Entg. | |
| 116 | 0310-2 | Sachbearbeiter(in) kw-Vermerk zum 28.02.2010 ! ku-Vermerk ! Nach Besitzstand TVöD 010 E5 ATZ Blockmodell ohne Nachbes. Arbeit :01.03.2005-31.08.2007 Freist.:01.09.2007-28.02.2010 | 1,000 | 010 | E6 , | E6 | 1,000 | 010 | E6 , | |
| 117 | 0420-2 | Sachbearbeiter(in) kw-Vermerk zum 31.01.2010 ! ku-Vermerk ! Nach Besitzstand TVöD 010 E5 ATZ Blockmodell ohne Nachbes. Arbeit :01.02.2004-31.01.2007 Freist.:01.02.2007-31.01.2010 | 1,000 | 010 | E6 , | E6 | 1,000 | 010 | E6 , | |
| 118 | 3689-2 | Sachbearbeiter(in) ruhender Verkehr kw-Vermerk zum 30.09.2010 ! ku-Vermerk ! Nach Besitzstand TVöD 010 E5 ATZ Blockmodell ohne Nachbes. Arbeit :01.03.2005-15.12.2007 Freist.:16.12.2007-30.09.2010 | 1,000 | 010 | E6 , | E6 | 1,000 | 010 | E6 , | |
| 119 | 4108-2 | Sachbearbeiter(in) Wohngeld kw-Vermerk zum 31.01.2010 ! ku-Vermerk ! Nach Besitzstand TVöD 010 E5 ATZ Blockmodell ohne Nachbes. Arbeit :01.06.2005-29.10.2007 Freist.:30.10.2007-31.01.2010 | 1,000 | 010 | E6 , | E6 | 1,000 | 010 | E6 , | |
| 120 | 4592-2 | Sachbearbeiter(in) kw-Vermerk zum 31.01.2010 ! ku-Vermerk ! Nach Besitzstand TVöD 010 E5 ATZ Blockmodell ohne Nachbes. Arbeit :01.02.2005-31.07.2007 Freist.:01.08.2007-31.01.2010 | 1,000 | 010 | E6 , | E6 | 1,000 | 010 | E6 , | |
| 121 | 4196-2 | Techn. Zeichner(in) kw-Vermerk zum 31.05.2010 ! ATZ Blockmodell ohne Nachbes. Arbeit :01.01.2006-15.03.2008 Freist.:16.03.2008-31.05.2010 | 0,800 | 040 | E6 | E6 | 0,800 | 040 | E6 | |
| 122 | 1403-2 | Schulsachbearbeiter(in) kw-Vermerk zum 28.02.2011 ! ATZ Blockmodell ohne Nachbes. Arbeit :01.10.2004-15.12.2007 Freist.:16.12.2007-28.02.2011 | 1,000 | 010 | E8 | E8 | 1,000 | 010 | E8 | |
| 123 | 5775-2 | Sachbearbeiter(in) Zwangsmaßn. kw-Vermerk zum 31.01.2011 ! ATZ Blockmodell ohne Nachbes. Arbeit :01.02.2003-31.01.2007 Freist.:01.02.2007-31.01.2011 | 1,000 | 010 | E8 | E8 | 1,000 | 010 | E8 | |

Druckdatum: 07.08.2008

Stichtag: 01.01.2009

| lfd. Nr. | Stel- lennr. | Stellenbezeichnung | Stellenplan 2008 | | | Istbes 30.06. 2008 | Stellenplan 2009 | | | Bemerkung |
|-------------|-----------------|--|------------------|-----|------------|--------------------------|------------------|-----|------------|------------|
| | | | Anz. | Tar | Bes./Entg. | | Anz. | Tar | Bes./Entg. | |
| 124 | 0314-2 | Sachbearbeiter(in) kw-Vermerk zum 31.12.2011 ! ku-Vermerk ! Nach Besitzstand TVöD 010 E5 ATZ Blockmodell ohne Nachbes. Arbeit :01.05.2002-28.02.2007 Freist.:01.03.2007-31.12.2011 | 1,000 | 010 | E6 , | E6 | 1,000 | 010 | E6 , | |
| 125 | 0626-2 | Sachbearbeiter(in) Ausleihe kw-Vermerk zum 30.06.2011 ! ATZ Blockmodell ohne Nachbes. Arbeit :01.04.2005-15.05.2008 Freist.:16.05.2008-30.06.2011 | 1,000 | 010 | E5 | E5 | 1,000 | 010 | E5 | |
| 126 | 1152-2 | Erzieher(in) Personalgestellung PPP-Projekt kw-Vermerk zum 30.11.2011 ! ku-Vermerk ! Nach Besitzstand TVöD 032 E6 ATZ Blockmodell ohne Nachbes. Arbeit :01.02.2005-30.06.2008 Freist.:01.07.2008-30.11.2011 | | | | E8 | 0,925 | 032 | E8 , | von 89 |
| 127 | 2034-2 | Sozialarbeiter(in) -pädagog(e/in) Adoptionsverm. kw-Vermerk zum 31.03.2011 ! ATZ Blockmodell ohne Nachbes. Arbeit :01.04.2004-30.09.2007 Freist.:01.10.2007-31.03.2011 | 1,000 | 033 | E9 | E9 | 1,000 | 033 | E9 | |
| 128 | 1595-3 | Hallenwart Personalgestellung PPP-Projekt kw-Vermerk zum 31.07.2011 ! ATZ Blockmodell ohne Nachbes. Arbeit :01.10.2004-29.02.2008 Freist.:01.03.2008-31.07.2011 | | | | E4 | 1,000 | 200 | E4 | von 89 |
| 129 | 0153-2 | Sachbearbeiter(in) kw-Vermerk zum 31.10.2012 ! ATZ Blockmodell ohne Nachbes. Arbeit :01.11.2002-27.12.2007 Freist.:28.12.2007-31.10.2012 | 1,000 | 010 | E10 | E10 | 1,000 | 010 | E10 | |
| 130 | 0255-2 | Sachbearbeiter(in) kw-Vermerk zum 31.01.2012 ! ATZ Blockmodell ohne Nachbes. Arbeit :01.01.2005-15.07.2008 Freist.:16.07.2008-31.01.2012 | | | | E6 | 1,000 | 010 | E6 | von 20.2.2 |

Druckdatum: 07.08.2008

Stichtag: 01.01.2009

| lfd. Nr. | Stel- lennr. | Stellenbezeichnung | Stellenplan 2008 | | | Istbes 30.06. 2008 | Stellenplan 2009 | | | Bemerkung |
|-------------|-----------------|---|------------------|---------|------------|--------------------------|------------------|---------|------------|------------|
| | | | Anz. | Tar | Bes./Entg. | | Anz. | Tar | Bes./Entg. | |
| | 90.99 | MA Widerspruch Betriebsübergang HELIOS | | | | | | | | |
| 131 | 6317-2 | Betriebshandwerker(in) kw-Vermerk zum 31.01.2009 ! ku-Vermerk ! Nach Besitzstand TVÖD 010 E8 ATZ Blockmodell ohne Nachbes. Arbeit : Freist.:01.01.2005-31.01.2009 | 1,000 | 010 | E9 , | E9 | 1,000 | 010 | E9 , | |
| 132 | 6320-2 | Kraftfahrer(in) kw-Vermerk zum 30.04.2008 ! | 1,000 | 200 | E5 | | | | | gestrichen |
| 133 | 6321-2 | Maurer(in) kw-Vermerk zum 31.08.2008 ! ATZ.Blockmodell ohne Nachbes. Arbeit : Freist.:01.01.2005-31.08.2008 | 1,000 | 200 | E6 | E6 | | | | gestrichen |
| Struktur | | | VZÄ | Stellen | | | VZÄ | Stellen | | |
| 90 | | | 104,475 | 108 | | 40,81 | 108,688 | 113 | | |

Druckdatum: 07.08.2008

Stichtag: 01.01.2009

| lfd. Nr. | Stel- lennr. | Stellenbezeichnung | Stellenplan 2008 | | | | Istbes 30.06. 2008 | Stellenplan 2009 | | | | Bemerkung |
|-------------|-----------------|---|------------------|---------|------------|----------------|--------------------------|------------------|---------|------------|----------------|-----------|
| | | | Anz. | Tar | Bes./Entg. | Soll-Bewertung | | Anz. | Tar | Bes./Entg. | Soll-Bewertung | |
| | 91 | Beamte zur Anstellung | ===== | | | | | | | | | |
| | 91.1 | Stadtverwaltungsinspektor(en/innen) zur Anstellung | ----- | | | | | | | | | |
| 1 | 5201-1 | Stadtverw.-inspektor(in) z.A. | 1,000 | 002 | A 9 | gD zA | A9 | 1,000 | 002 | A 9 | gD (zA) | |
| 2 | 5203-1 | Stadtverw.-inspektor(in) z.A. | 1,000 | 002 | A 9 | gD | 04/07 | 1,000 | 002 | A 9 | gD | |
| 3 | 5205-1 | Stadtverw.-inspektor(in) z.A. | 1,000 | 002 | A 9 | gD | 03/07 | 1,000 | 002 | A 9 | gD | |
| 4 | 5151-1 | Stadtverw.-inspektor(in) z.A. | 1,000 | 002 | A 9 | gD | 07/07 | 1,000 | 002 | A 9 | gD | |
| 5 | 5152-1 | Stadtverw.-inspektor(in) z.A. | 1,000 | 002 | A 9 | gD | 08/06 | 1,000 | 002 | A 9 | gD | |
| 6 | 5153-1 | Stadtverw.-inspektor(in) z.A. | 1,000 | 002 | A 9 | gD | 07/07 | 1,000 | 002 | A 9 | gD | |
| 7 | 5136-1 | Stadtverw.-inspektor(in) z.A. | 1,000 | 002 | A 9 | gD zA | A9gD | 1,000 | 002 | A 9 | gD (zA) | |
| 8 | 5137-1 | Stadtverw.-inspektor(in) z.A. | 1,000 | 002 | A 9 | gD zA | A9gD | 1,000 | 002 | A 9 | gD (zA) | |
| 9 | 5202-1 | Stadtverw.-inspektor(in) z.A. | 1,000 | 002 | A 9 | gD zA | A9gD | 1,000 | 002 | A 9 | gD (zA) | |
| 10 | 5204-1 | Stadtverw.-inspektor(in) z.A. | 1,000 | 002 | A 9 | gD zA | A9gD | 1,000 | 002 | A 9 | gD (zA) | |
| 11 | 5138-1 | Stadtverw.-inspektor(in) z.A. | 1,000 | 002 | A 9 | gD | 07/07 | 1,000 | 002 | A 9 | gD | |
| | 91.2 | Brandmeister(innen) zur Anstellung | ----- | | | | | | | | | |
| 12 | 5216-1 | Brandmeister(in) z.A. | 1,000 | 008 | A 7 | zA | A7 | 1,000 | 008 | A 7 | (zA) | |
| 13 | 5217-1 | Brandmeister(in) z.A. | 1,000 | 008 | A 7 | zA | A7 | 1,000 | 008 | A 7 | (zA) | |
| 14 | 5854-1 | Brandmeister(in) z.A. | 1,000 | 008 | A 7 | | A7 | 1,000 | 008 | A 7 | | |
| 15 | 5855-1 | Brandmeister(in) z.A. | 1,000 | 008 | A 7 | zA | A7 | 1,000 | 008 | A 7 | (zA) | |
| Struktur | | | VZÄ | Stellen | | | | VZÄ | Stellen | | | |
| 91 | | | 15,000 | 15 | | | 9,00 | 15,000 | 15 | | | |

Druckdatum: 07.08.2008

Stichtag: 01.01.2009

| lfd. Nr. | Stellenr. | Stellenbezeichnung | Stellenplan 2008 | | | | Istbes 30.06. 2008 | Stellenplan 2009 | | | | Bemerkung |
|----------|-----------|--|------------------|-----|------------|----------------|--------------------|------------------|-----|------------|----------------|-----------|
| | | | Anz. | Tar | Bes./Entg. | Soll-Bewertung | | Anz. | Tar | Bes./Entg. | Soll-Bewertung | |
| | 92 | Beamtenanwärter(innen) und Auszubildende | ===== | | | | | | | | | |
| | 92.1 | Beamtenanwärter(in) | ----- | | | | | | | | | |
| | 92.1.1 | Stadtverwaltungsinspektor-Anwärter(in) | ----- | | | | | | | | | |
| 1 | 6018-5 | Stadtverwaltungsinspektor-Anw. | 1,000 | 902 | Anw. | allg | | 1,000 | 902 | Anw. | allg | |
| 2 | 6069-5 | Stadtverwaltungsinspektor-Anw. | 1,000 | 902 | Anw. | allg | AB | 1,000 | 902 | Anw. | allg | |
| 3 | 6141-5 | Stadtverwaltungsinspektor-Anw. | 1,000 | 902 | Anw. | allg | | 1,000 | 902 | Anw. | allg | |
| 4 | 5147-5 | Stadtverwaltungsinspektor-Anw. | 1,000 | 902 | Anw. | allg | AB | 1,000 | 902 | Anw. | allg | |
| 5 | 5148-5 | Stadtverwaltungsinspektor-Anw. | 1,000 | 902 | Anw. | allg | AB | 1,000 | 902 | Anw. | allg | |
| 6 | 5164-5 | Stadtverwaltungsinspektor-Anw. | 1,000 | 902 | Anw. | allg | AB | 1,000 | 902 | Anw. | allg | |
| 7 | 5183-5 | Stadtverwaltungsinspektor-Anw. | 1,000 | 902 | Anw. | allg | AB | 1,000 | 902 | Anw. | allg | |
| 8 | 6070-5 | Stadtverwaltungsinspektor-Anw. | 1,000 | 902 | Anw. | allg | AB | 1,000 | 902 | Anw. | allg | |
| 9 | 6087-5 | Stadtverwaltungsinspektor-Anw. | 1,000 | 902 | Anw. | allg | AB | 1,000 | 902 | Anw. | allg | |
| 10 | 5177-5 | Stadtverwaltungsinspektor-Anw. | 1,000 | 902 | Anw. | allg | AB | 1,000 | 902 | Anw. | allg | |
| 11 | 6086-5 | Stadtverwaltungsinspektor-Anw. | 1,000 | 902 | Anw. | allg | AB | 1,000 | 902 | Anw. | allg | |
| 12 | 6088-5 | Stadtverwaltungsinspektor-Anw. | 1,000 | 902 | Anw. | allg | E8 | 1,000 | 902 | Anw. | allg | |
| | 92.1.2 | Brandmeister-Anwärter(in) | ----- | | | | | | | | | |
| 13 | 5143-5 | Brandmeister-Anwärter(in) | 1,000 | 908 | Anw. | FW | AB | 1,000 | 908 | Anw. | FW | |
| 14 | 5144-5 | Brandmeister-Anwärter(in) | 1,000 | 908 | Anw. | FW | AB | 1,000 | 908 | Anw. | FW | |
| 15 | 5145-5 | Brandmeister-Anwärter(in) | 1,000 | 908 | Anw. | FW | AB | 1,000 | 908 | Anw. | FW | |
| 16 | 5146-5 | Brandmeister-Anwärter(in) | 1,000 | 908 | Anw. | FW | AB | 1,000 | 908 | Anw. | FW | |
| 17 | 5853-5 | Brandmeister-Anwärter(in) | 1,000 | 908 | Anw. | FW | AB | 1,000 | 908 | Anw. | FW | |
| 18 | 6012-5 | Brandmeister-Anwärter(in) | 1,000 | 908 | Anw. | FW | AB | 1,000 | 908 | Anw. | FW | |
| | 92.1.3 | Stadtbrandinspektor-Anwärter(in) | ----- | | | | | | | | | |
| 19 | 5209-5 | Stadtbrandinspektor-Anw. | 1,000 | 910 | Azubi | | AZ | 1,000 | 908 | Anw. | FW | |
| 20 | 5210-5 | Stadtbrandinspektor-Anw. | 1,000 | 910 | Azubi | | AZ | 1,000 | 908 | Anw. | FW | |
| | 92.2 | Verwaltungsfachangestellte(r) | ----- | | | | | | | | | |
| 21 | 5154-5 | Verwaltungsfachangestellte(r) | 1,000 | 910 | Azubi | | AZ | 1,000 | 910 | Azubi | | |
| 22 | 5155-5 | Verwaltungsfachangestellte(r) | 1,000 | 910 | Azubi | | AZ | 1,000 | 910 | Azubi | | |
| 23 | 5156-5 | Verwaltungsfachangestellte(r) | 1,000 | 910 | Azubi | | AZ | 1,000 | 910 | Azubi | | |
| 24 | 5157-5 | Verwaltungsfachangestellte(r) | 1,000 | 910 | Azubi | | AZ | 1,000 | 910 | Azubi | | |
| 25 | 5214-5 | Verwaltungsfachangestellte(r) | 1,000 | 910 | Azubi | | AZ | 1,000 | 910 | Azubi | | |
| 26 | 5187-5 | Verwaltungsfachangestellte(r) | 1,000 | 910 | Azubi | | AZ | 1,000 | 910 | Azubi | | |
| 27 | 5197-5 | Verwaltungsfachangestellte(r) | 1,000 | 910 | Azubi | | AZ | 1,000 | 910 | Azubi | | |
| 28 | 5198-5 | Verwaltungsfachangestellte(r) | 1,000 | 910 | Azubi | | AZ | 1,000 | 910 | Azubi | | |
| 29 | 5199-5 | Verwaltungsfachangestellte(r) | 1,000 | 910 | Azubi | | AZ | 1,000 | 910 | Azubi | | |

Druckdatum: 07.08.2008

Stichtag: 01.01.2009

| lfd. Nr. | Stellenr. | Stellenbezeichnung | Stellenplan 2008 | | | Istbes 30.06. 2008 | Stellenplan 2009 | | | Bemerkung |
|----------|-----------|---|------------------|---------|------------|--------------------|------------------|---------|------------|-----------|
| | | | Anz. | Tar | Bes./Entg. | | Anz. | Tar | Bes./Entg. | |
| 30 | 5149-5 | Verwaltungsfachangestellte(r) | 1,000 | 910 | Azubi | AZ | 1,000 | 910 | Azubi | |
| 31 | 5150-5 | Verwaltungsfachangestellte(r) | 1,000 | 910 | Azubi | AZ | 1,000 | 910 | Azubi | |
| 32 | 5159-5 | Verwaltungsfachangestellte(r) | 1,000 | 910 | Azubi | AZ | 1,000 | 910 | Azubi | |
| 33 | 5161-5 | Verwaltungsfachangestellte(r) | 1,000 | 910 | Azubi | AZ | 1,000 | 910 | Azubi | |
| 34 | 5162-5 | Verwaltungsfachangestellte(r) | 1,000 | 910 | Azubi | AZ | 1,000 | 910 | Azubi | |
| 35 | 5163-5 | Verwaltungsfachangestellte(r) | 1,000 | 910 | Azubi | AZ | 1,000 | 910 | Azubi | |
| 36 | 5206-5 | Verwaltungsfachangestellte(r) | 1,000 | 910 | Azubi | AZ | 1,000 | 910 | Azubi | |
| 37 | 5207-5 | Verwaltungsfachangestellte(r) | 1,000 | 910 | Azubi | AZ | 1,000 | 910 | Azubi | |
| 38 | 5200-5 | Verwaltungsfachangestellte(r) | 1,000 | 910 | Azubi | AZ | 1,000 | 910 | Azubi | |
| 39 | 5223-5 | Verwaltungsfachangestellte(r) | 1,000 | 910 | Azubi | AZ | 1,000 | 910 | Azubi | |
| 40 | 6143-5 | Verwaltungsfachangestellte(r) | 1,000 | 910 | Azubi | AZ | 1,000 | 910 | Azubi | |
| | 92.3 | Kauf(mann/-frau) für Bürokommunikation | | | | | | | | |
| 41 | 5158-5 | Kauf(mann/-frau) für Bürokommunikation | 1,000 | 910 | Azubi | 07/03 | 1,000 | 910 | Azubi | |
| | 92.4 | Fachangestellte(r) für Medien- und Informationsdienst | | | | | | | | |
| 42 | 5139-5 | Fachangestellte(r) für Medien- und Informationsdienst | 1,000 | 910 | Azubi | AZ | 1,000 | 910 | Azubi | |
| 43 | 5140-5 | Fachangestellte(r) für Medien- und Informationsdienst | 1,000 | 910 | Azubi | AZ | 1,000 | 910 | Azubi | |
| 44 | 5213-5 | Fachangestellte(r) für Medien- und Informationsdienst | 1,000 | 910 | Azubi | AZ | 1,000 | 910 | Azubi | |
| | 92.5 | Veranstaltungskauf(mann/-frau) | | | | | | | | |
| 45 | 5182-5 | Veranstaltungskauf(mann/-frau) | 1,000 | 910 | Azubi | AZ | 1,000 | 910 | Azubi | |
| 46 | 5224-5 | Veranstaltungskauf(mann/-frau) | 1,000 | 910 | Azubi | AZ | 1,000 | 910 | Azubi | |
| 47 | 5141-5 | Veranstaltungskauf(mann/-frau) | 1,000 | 910 | Azubi | AZ | 1,000 | 910 | Azubi | |
| 48 | 5856-5 | Veranstaltungskauf(mann/-frau) | 1,000 | 910 | Azubi | AZ | 1,000 | 910 | Azubi | |
| | 92.11 | Praktikant(in) | | | | | | | | |
| 49 | 5229-5 | Praktikant(in) | 1,000 | 990 | Prakt. | | 1,000 | 990 | Prakt. | |
| 50 | 6022-5 | Praktikant(in) | 1,000 | 990 | Prakt. | PV | 1,000 | 990 | Prakt. | |
| 51 | 6089-5 | Praktikant(in) | 1,000 | 990 | Prakt. | | 1,000 | 990 | Prakt. | |
| 52 | 6090-5 | Praktikant(in) | 1,000 | 990 | Prakt. | 09/05 | 1,000 | 990 | Prakt. | |
| | Struktur | | VZÄ | Stellen | | | VZÄ | Stellen | | |
| | 92 | | 52,000 | 52 | | 45,13 | 52,000 | 52 | | |

Bearbeitungsstand: 07.08.2008

Anlage 2

Druckdatum: 07.08.2008

Stichtag: 01.01.2009

| lfd. Nr. | Stellen-nr. | Struktur-nummer | Stellen-anz. | Höher-,Herabstufungen u. Umwandlungen von Bewertung | | Zugänge Soll-Bewertung | | Abgänge Soll-Bewertung | | Bemerkung |
|--|-------------|-----------------|--------------|---|------------|------------------------|------------|------------------------|------------|-----------|
| | | | | Tar | Bes./Entg. | Tar | Bes./Entg. | Tar | Bes./Entg. | |
| ----- | | | | | | | | | | |
| Beigeordnete | | | | | | | | | | |
| 1 | 0001-1 | 00.100 | 1,000 | 001 | B 6 | 001 | B 5 | | | |
| 2 | 5727-2 | 00.300 | 0,913 | | | | | | 010 | E10 |
| ----- | | | | | | | | | | |
| Amtsergebnis | | | | 1 | | Neu | 0 0,000 | Str. | 0 0,000 | |
| | | | | | | Umv. | 0 0,000 | Umv. | -1 -0,913 | |
| | | | | | | St.-Umfang | 0,000 | St.-Umfang | 0,000 | |
| | | | | | | Zug. | 0 0,000 | Abg. | -1 -0,913 | |
| | | | | | | Differenz: | -1 St. | -0,913 | VBE | |
| ----- | | | | | | | | | | |
| I.1 Stabsstelle für Kommunale Wirtschaftsförderung, Tourismus und Beteiligungsverwaltung | | | | | | | | | | |
| ----- | | | | | | | | | | |
| 3 | 0024-2 | I.1 | 0,913 | | | | | 010 | E10 | |
| | | I.1 | 0,913 | | | | | 010 | E9 | |
| ----- | | | | | | | | | | |
| Amtsergebnis I.1 | | | | 0 | | Neu | 0 0,000 | Str. | 0 0,000 | |
| | | | | | | Umv. | 2 1,826 | Umv. | -1 -0,913 | |
| | | | | | | St.-Umfang | 0,000 | St.-Umfang | 0,000 | |
| | | | | | | Zug. | 2 1,826 | Abg. | -1 -0,913 | |
| | | | | | | Differenz: | 1 St. | 0,913 | VBE | |
| ----- | | | | | | | | | | |
| 02 Büro OB | | | | | | | | | | |
| ----- | | | | | | | | | | |
| | | 02.1 | 0,913 | | | | | | 010 | E9 |
| ----- | | | | | | | | | | |
| Amtsergebnis 02 | | | | 0 | | Neu | 0 0,000 | Str. | 0 0,000 | |
| | | | | | | Umv. | 0 0,000 | Umv. | -1 -0,913 | |
| | | | | | | St.-Umfang | 0,000 | St.-Umfang | 0,000 | |
| | | | | | | Zug. | 0 0,000 | Abg. | -1 -0,913 | |
| | | | | | | Differenz: | -1 St. | -0,913 | VBE | |
| ----- | | | | | | | | | | |

Bearbeitungsstand: 07.08.2008

Anlage 2

Druckdatum: 07.08.2008

Stichtag: 01.01.2009

| lfd. Nr. | Stellen-nr. | Struktur-nummer | Stellen-anz. | Höher-,Herabstufungen u. Umwandlungen von Bewertung | | nach Bewertung | | Zugänge Soll-Bewertung | | Abgänge Soll-Bewertung | | Bemerkung | |
|----------|-----------------|---|--------------|---|------------|----------------|------------|------------------------|------------|------------------------|-------------|----------------|---------|
| | | | | Tar | Bes./Entg. | Tar | Bes./Entg. | Tar | Bes./Entg. | Tar | Bes./Entg. | | |
| ----- | | | | | | | | | | | | | |
| | 03 | Gleichstellungsbeauftragte | | ===== | | | | | | | | | |
| | | keine Änderungen im Amt | | | | | | | | | | | |
| ----- | | | | | | | | | | | | | |
| | 04 | Integration der Zuwanderer und Ausländerangelegenheiten | | ===== | | | | | | | | | |
| 4 | 0035-2 | 04 | 0,913 | | | | | 010 | E10 | | | v. 50.0.1 | |
| | Amtsergebnis 04 | | | 0 | | | | Neu | 0 | 0,000 | Str. | 0 | 0,000 |
| | | | | | | | | Umv. | 1 | 0,913 | Umv. | 0 | 0,000 |
| | | | | | | | | St.-Umfang | 0,000 | | St.-Umfang | 0,000 | |
| | | | | | | | | Zug. | 1 | 0,913 | Abg. | 0 | 0,000 |
| | | | | | | | | Differenz: | | 1 St. | 0,913 VBE | | |
| ----- | | | | | | | | | | | | | |
| | 10 | Hauptverwaltungsamt | | ===== | | | | | | | | | |
| 5 | 4122-2 | 10.2 | 0,913 | | | | | | | 010 | E14 | n. 89 | |
| 6 | 6346-2 | 10.2 | 0,913 | | | | | | | 010 | E10 | n. II.1 | |
| 7 | 0424-2 | 10.2 | 1,000 | | | | | | | 010 | E6 | n. II.1 | |
| 8 | 1189-1 | 10.2.1 | 1,000 | | | | | | | 002 | A 11 | n. II.1 | |
| | | 10.2.1 | 1,000 | | | | | 002 | A 11 | | | v. II.1 | |
| 9 | 6330-2 | 10.3 | 1,000 | | | | | | | 010 | E12 | n. 90.98 | |
| 10 | 0117-2 | 10.3 | 0,913 | 200 | E4 | 010 | E2 -IX/IXa | | | | | | |
| 11 | 5671-2 | 10.3 | 0,913 | 010 | E3 | 010 | E2 -IX/IXa | | | | | -0,087 Stellen | |
| 12 | 0025-2 | 10.5 | 0,913 | | | | | | | 010 | E2 | n. II.1 | |
| 13 | 1288-2 | 10.5 | 0,913 | | | | | | | 010 | E14 | n. II.1 | |
| 14 | 6331-1 | 10.5 | 1,000 | | | | | | | 010 | E6 | n. II.1 | |
| 15 | 0151-1 | 10.5 | 1,000 | | | | | 002 | A 9 | gD | | n. II.1 | |
| 16 | 0133-2 | 10.5 | 0,913 | | | | | 002 | A 11 | | | n. II.1 | |
| 17 | 5799-2 | 10.5 | 0,913 | | | | | 010 | E10 | | | n. II.1 | |
| 18 | 0224-2 | 10.5 | 0,913 | | | | | 010 | E9 | | | n. II.1 | |
| | | | | | | | | 010 | E11 | | | n. II.1 | |
| | Amtsergebnis 10 | | | 2 | | | | Neu | 0 | 0,000 | Str. | 0 | 0,000 |
| | | | | | | | | Umv. | 1 | 1,000 | Umv. | -12 | -11,391 |
| | | | | | | | | St.-Umfang | 0,000 | | St.-Umfang | -0,087 | |
| | | | | | | | | Zug. | 1 | 1,000 | Abg. | -12 | -11,478 |
| | | | | | | | | Differenz: | | -11 St. | -10,478 VBE | | |
| ----- | | | | | | | | | | | | | |

Bearbeitungsstand: 07.08.2008

Anlage 2

Druckdatum: 07.08.2008

Stichtag: 01.01.2009

| lfd. Nr. | Stellen-nr. | Struktur-nummer | Stellen-anz. | Höher-,Herabstufungen u. Umwandlungen von Bewertung | | nach Bewertung | | Zugänge Soll-Bewertung | | Abgänge Soll-Bewertung | | Bemerkung | |
|----------|--------------|--|--------------|---|------------|----------------|------------|------------------------|-------------------|------------------------|------------|----------------|--|
| | | | | Tar | Bes./Entg. | Tar | Bes./Entg. | Tar | Bes./Entg. | Tar | Bes./Entg. | | |
| ----- | | | | | | | | | | | | | |
| | 14 | Rechnungsprüfungsamt | | | | | | | | | | | |
| ===== | | | | | | | | | | | | | |
| | | keine Änderungen im Amt | | | | | | | | | | | |
| ----- | | | | | | | | | | | | | |
| | 50 | Amt für Soziales und Wohnen | | | | | | | | | | | |
| ===== | | | | | | | | | | | | | |
| 19 | 0035-2 | 50.0.1 | 0,913 | | | | | | | 010 E10 | | n. 04 | |
| 20 | D001-2 | 50.2.1 | 0,913 | | | | | 010 E5 | | | | neu | |
| ----- | | | | | | | | | | | | | |
| | Amtsergebnis | | | 0 | | | | Neu 1 0,913 | Str. 0 0,000 | | | | |
| | 50 | | | | | | | Umv. 0 0,000 | Umv. -1 -0,913 | | | | |
| | | | | | | | | St.-Umfang 0,000 | St.-Umfang 0,000 | | | | |
| | | | | | | | | Zug. 1 0,913 | Abg. -1 -0,913 | | | | |
| | | | | | | | | Differenz: 0 St. 0,000 | | VBE | | | |
| ----- | | | | | | | | | | | | | |
| | 51 | Arbeitsgemeinschaft zur Grundsicherung für Arbeitsuchende in der Landeshauptstadt Schwerin | | | | | | | | | | | |
| ===== | | | | | | | | | | | | | |
| 21 | 0355-2 | 51.1.1 | 0,975 | 010 E5 | | 010 E9 -Vb/IVb | | | | | | | |
| 22 | 4014-2 | 51.1.2 | 0,975 | 010 E6 | , | 010 E9 -Vb/IVb | | | | | | | |
| 23 | 0150-2 | 51.1.4 | 0,913 | | | | 010 E5 | | | | | v. 23.1.1 | |
| | | 51.1.4 | 0,975 | | | | 010 E5 | | | | | +0,062 Stellen | |
| 24 | C002-2 | 51.2 | 0,975 | | | | 010 E5 | | | | | neu | |
| 25 | C003-2 | 51.2 | 0,975 | | | | 010 E5 | | | | | neu | |
| 26 | 1625-2 | 51.2.4 | 1,000 | | | | | | 010 E9 | , | | n. 90.50 | |
| 27 | 1636-2 | 51.2.4 | 0,975 | | | | | | 010 E9 | , | | -0,025 Stellen | |
| 28 | 0388-2 | 51.2.4 | 0,913 | | | | 010 E5 | | | | | v. 90.50 | |
| | | 51.2.4 | 0,975 | | | | 010 E5 | | | | | +0,062 Stellen | |
| ----- | | | | | | | | | | | | | |
| | Amtsergebnis | | | 2 | | | | Neu 2 1,950 | Str. 0 0,000 | | | | |
| | 51 | | | | | | | Umv. 2 1,826 | Umv. -1 -1,000 | | | | |
| | | | | | | | | St.-Umfang 0,124 | St.-Umfang -0,025 | | | | |
| | | | | | | | | Zug. 4 3,900 | Abg. -1 -1,025 | | | | |
| | | | | | | | | Differenz: 3 St. 2,875 | | VBE | | | |
| ----- | | | | | | | | | | | | | |

Bearbeitungsstand: 07.08.2008

Anlage 2

Druckdatum: 07.08.2008

Stichtag: 01.01.2009

| lfd. Nr. | Stellen-nr. | Struktur-nummer | Stellen-anz. | Höher-,Herabstufungen u. Umwandlungen von Bewertung | | Zugänge Soll-Bewertung | | Abgänge Soll-Bewertung | | Bemerkung |
|-------------------------|-----------------|--|--------------|---|------------|------------------------|------------|------------------------|------------|---------------|
| | | | | Tar | Bes./Entg. | Tar | Bes./Entg. | Tar | Bes./Entg. | |
| ----- | | | | | | | | | | |
| | 61 | Amt für Bauen, Denkmalpflege und Naturschutz | | | | | | | | |
| ===== | | | | | | | | | | |
| keine Änderungen im Amt | | | | | | | | | | |
| ----- | | | | | | | | | | |
| | 69 | Amt für Verkehrsmanagement | | | | | | | | |
| ===== | | | | | | | | | | |
| 29 | 4226-2 | 69 | 0,913 | | | | | 010 E6 | | n. 95 |
| 30 | 0303-1 | 69.1.1 | 1,000 | | | | | 002 A 10 | | n. 90.98 |
| 31 | C001-1 | 69.1.1 | 1,000 | | | 002 A 9 | gD | | | neu |
| 32 | 4277-2 | 69.2 | 0,913 | | | 040 E6 | | | | v. 90.69 |
| 33 | 6377-2 | 69.3 | 0,913 | 040 E9 | | 040 E10 | -Vb/IVa | | | |
| ----- | | | | | | | | | | |
| | Amtsergebnis 69 | | | 1 | | Neu 1 1,000 | | Str. 0 0,000 | | |
| | | | | | | Umv. 1 0,913 | | Umv. -2 -1,913 | | |
| | | | | | | St.-Umfang 0,000 | | St.-Umfang 0,000 | | |
| | | | | | | Zug. 2 1,913 | | Abg. -2 -1,913 | | |
| | | | | | | Differenz: 0 St. | | 0,000 VBE | | |
| ----- | | | | | | | | | | |
| | 95 | Personalrat | | | | | | | | |
| ===== | | | | | | | | | | |
| 34 | 6178-2 | 95 | 0,913 | | | | | 010 E5 | | n. 40 |
| 35 | 4226-2 | 95 | 0,913 | | | 010 E6 | | | | v. 69 |
| ----- | | | | | | | | | | |
| | Amtsergebnis 95 | | | 0 | | Neu 0 0,000 | | Str. 0 0,000 | | |
| | | | | | | Umv. 1 0,913 | | Umv. -1 -0,913 | | |
| | | | | | | St.-Umfang 0,000 | | St.-Umfang 0,000 | | |
| | | | | | | Zug. 1 0,913 | | Abg. -1 -0,913 | | |
| | | | | | | Differenz: 0 St. | | 0,000 VBE | | |
| ----- | | | | | | | | | | |
| | II.1 | Lenkungsgruppe Strategische Steuerung | | | | | | | | |
| ===== | | | | | | | | | | |
| 36 | 0025-2 | II.1 | 0,913 | | | 010 E14 | | | | v. 10.5 |
| 37 | 0151-1 | II.1 | 1,000 | | | 002 A 11 | | | | v. 10.5 |
| 38 | 1288-2 | II.1 | 0,913 | | | 010 E6 | | | | v. 10.5 |
| 39 | 1189-1 | II.1 | 1,000 | | | 002 A 11 | | 002 A 11 | | v.10.2/n.10.2 |
| 40 | 0133-2 | II.1 | 0,913 | | | 010 E10 | | | | v. 10.5 |
| 41 | 6331-1 | II.1 | 1,000 | | | 002 A 9 | gD | | | v. 10.5 |
| 42 | 0224-2 | II.1 | 0,913 | | | 010 E11 | | | | v. 10.5 |
| 43 | 0225-2 | II.1 | 0,913 | | | 010 E9 | | | | v. 20.1.2 |
| 44 | 5799-2 | II.1 | 0,913 | | | 010 E9 | | | | v. 10.5 |
| 45 | 6346-2 | II.1 | 0,913 | | | 010 E10 | | | | v. 10.2 |

Bearbeitungsstand: 07.08.2008

Anlage 2

Druckdatum: 07.08.2008

Stichtag: 01.01.2009

| lfd. Nr. | Stellen-nr. | Struktur-nummer | Stellen-anz. | Höher-,Herabstufungen u. Umwandlungen von Bewertung | | Zugänge Soll-Bewertung | | Abgänge Soll-Bewertung | | Bemerkung | |
|--|-------------|-----------------|--------------|---|------------|------------------------|------------|------------------------|------------|-----------|----------------|
| | | | | Tar | Bes./Entg. | Tar | Bes./Entg. | Tar | Bes./Entg. | | Tar |
| 46 | 0424-2 | II.1 | 1,000 | | | 010 | E6 | , | | v. 10.2 | |
| Amtsergebnis II.1 | | | | 0 | | Neu | 0 | 0,000 | Str. | 0 | 0,000 |
| | | | | | | Umv. | 11 | 10,391 | Umv. | -1 | -1,000 |
| | | | | | | St.-Umfang | 0,000 | | St.-Umfang | 0,000 | |
| | | | | | | Zug. | 11 | 10,391 | Abg. | -1 | -1,000 |
| | | | | | | Differenz: | | 10 St. | 9,391 | VBE | |
| ----- | | | | | | | | | | | |
| 20 Finanzverwaltungsamt | | | | | | | | | | | |
| ----- | | | | | | | | | | | |
| 47 | 0225-2 | 20.1.2 | 0,913 | | | | | | 010 | E9 | n. II.1 |
| 48 | 0255-2 | 20.2.2 | 1,000 | | | | | | 010 | E6 | n. 90.98 |
| Amtsergebnis 20 | | | | 0 | | Neu | 0 | 0,000 | Str. | 0 | 0,000 |
| | | | | | | Umv. | 0 | 0,000 | Umv. | -2 | -1,913 |
| | | | | | | St.-Umfang | 0,000 | | St.-Umfang | 0,000 | |
| | | | | | | Zug. | 0 | 0,000 | Abg. | -2 | -1,913 |
| | | | | | | Differenz: | | -2 St. | -1,913 | VBE | |
| ----- | | | | | | | | | | | |
| 23 Amt für Liegenschaften | | | | | | | | | | | |
| ----- | | | | | | | | | | | |
| 49 | 0150-2 | 23.1.1 | 0,913 | | | | | | 010 | E5 | n. 51.1.4 |
| 50 | 4533-2 | 23.2.3 | 0,913 | | | | | | 010 | E11 | -0,087 Stellen |
| Amtsergebnis 23 | | | | 0 | | Neu | 0 | 0,000 | Str. | 0 | 0,000 |
| | | | | | | Umv. | 0 | 0,000 | Umv. | -1 | -0,913 |
| | | | | | | St.-Umfang | 0,000 | | St.-Umfang | -0,087 | |
| | | | | | | Zug. | 0 | 0,000 | Abg. | -1 | -1,000 |
| | | | | | | Differenz: | | -1 St. | -1,000 | VBE | |
| ----- | | | | | | | | | | | |
| 37 Amt für Brand-, Katastrophenschutz und Rettungsdienst | | | | | | | | | | | |
| ----- | | | | | | | | | | | |
| 51 | D005-1 | 37.2.3 | 1,000 | | | 008 | A 9 | mD | | neu | |
| 52 | D006-1 | 37.2.3 | 1,000 | | | 008 | A 8 | | | neu | |
| 53 | D007-1 | 37.2.3 | 1,000 | | | 008 | A 8 | | | neu | |
| 54 | D008-1 | 37.2.3 | 1,000 | | | 008 | A 8 | | | neu | |
| 55 | D009-1 | 37.2.3 | 1,000 | | | 008 | A 8 | | | neu | |
| 56 | D010-1 | 37.2.3 | 1,000 | | | 008 | A 7 | | | neu | |
| 57 | D011-1 | 37.2.3 | 1,000 | | | 008 | A 7 | | | neu | |
| 58 | D012-1 | 37.2.3 | 1,000 | | | 008 | A 7 | | | neu | |

Bearbeitungsstand: 07.08.2008

Anlage 2

Druckdatum: 07.08.2008

Stichtag: 01.01.2009

| lfd. Nr. | Stellen-nr. | Struktur-nummer | Stellen-anz. | Höher-,Herabstufungen u. Umwandlungen von Bewertung | | Zugänge Soll-Bewertung | | Abgänge Soll-Bewertung | | Bemerkung |
|---------------------------------------|-------------|-----------------|--------------|---|------------|------------------------|------------|------------------------|------------|-----------|
| | | | | Tar | Bes./Entg. | Tar | Bes./Entg. | Tar | Bes./Entg. | |
| 59 | D013-1 | 37.2.3 | 1,000 | | | 008 | A 7 | | | neu |
| Amtsergebnis 37 | | | | 0 | | Neu | 9 9,000 | Str. | 0 0,000 | |
| | | | | | | Umv. | 0 0,000 | Umv. | 0 0,000 | |
| | | | | | | St.-Umfang | 0,000 | St.-Umfang | 0,000 | |
| | | | | | | Zug. | 9 9,000 | Abg. | 0 0,000 | |
| | | | | | | Differenz: | 9 St. | 9,000 | VBE | |
| ----- | | | | | | | | | | |
| 40 Amt für Schule, Sport und Freizeit | | | | | | | | | | |
| ----- | | | | | | | | | | |
| 60 | 6178-2 | 40 | 0,913 | | | 010 | E5 | | | v. 95 |
| 61 | 1248-2 | 40.1.1 | 1,000 | | | | | 010 | E9 | n. 41.0.1 |
| 62 | 1249-2 | 40.1.1 | 0,913 | | | | | 010 | E8 | n. 41.0.1 |
| 63 | 1335-2 | 40.1.1 | 1,000 | | | | | 010 | E8 | n. 41.0.1 |
| 64 | 1318-2 | 40.1.1 | 1,000 | | | | | 010 | E6 | n. 41.0.1 |
| 65 | 1412-2 | 40.1.1 | 0,913 | | | | | 010 | E6 | n. 41.0.1 |
| 66 | 5699-2 | 40.1.1 | 0,913 | | | | | 010 | E6 | n. 41.0.1 |
| 67 | 1402-2 | 40.1.1 | 1,000 | | | | | 010 | E6 | n. 41.0.1 |
| 68 | 1387-2 | 40.3 | 0,913 | | | | | 010 | E14 | n. 41 |
| 69 | 0410-2 | 40.3 | 1,000 | | | | | 010 | E9 | n. 41 |
| 70 | 1311-2 | 40.3.1 | 0,913 | | | | | 150 | E9 | n. 41.0.2 |
| 71 | 1295-2 | 40.3.1 | 0,913 | | | | | 010 | E8 | n. 41.0.2 |
| 72 | 1315-2 | 40.3.1 | 0,500 | | | | | 010 | E5 | n. 41.0.2 |
| 73 | 1327-2 | 40.3.1 | 0,913 | | | | | 010 | E3 | n. 41.0.2 |
| 74 | 1283-2 | 40.3.2 | 0,913 | | | | | 010 | E9 | n. 41.1 |
| 75 | 1510-2 | 40.3.2 | 0,913 | | | | | 010 | E6 | n. 41.1 |
| 76 | 1332-2 | 40.3.3 | 1,000 | | | | | 010 | E14 | n. 41.2 |
| 77 | 1336-2 | 40.3.3 | 0,913 | | | | | 066 | E9 | n. 41.2 |
| 78 | 0051-2 | 40.3.3 | 0,913 | | | | | 010 | E8 | n. 41.2 |
| 79 | 1353-2 | 40.3.3.1 | 0,913 | | | | | 010 | E11 | n. 41.2.1 |
| 80 | 1369-2 | 40.3.3.1 | 0,913 | | | | | 150 | E10 | n. 41.2.1 |
| 81 | 1343-2 | 40.3.3.1 | 0,913 | | | | | 150 | E9 | n. 41.2.1 |
| 82 | 1366-2 | 40.3.3.1 | 0,913 | | | | | 150 | E9 | n. 41.2.1 |
| 83 | 1356-2 | 40.3.3.1 | 0,913 | | | | | 150 | E9 | n. 41.2.1 |
| 84 | 1368-2 | 40.3.3.1 | 0,913 | | | | | 150 | E9 | n. 41.2.1 |
| 85 | 1346-2 | 40.3.3.1 | 1,000 | | | | | 150 | E8 | n. 41.2.1 |
| 86 | 1372-2 | 40.3.3.1 | 1,000 | | | | | 150 | E6 | n. 41.2.1 |
| 87 | 1347-2 | 40.3.3.1 | 0,913 | | | | | 150 | E6 | n. 41.2.1 |
| 88 | 1349-2 | 40.3.3.1 | 0,913 | | | | | 150 | E5 | n. 41.2.1 |
| 89 | 1361-2 | 40.3.3.1 | 0,913 | | | | | 150 | E5 | n. 41.2.1 |
| 90 | 1364-2 | 40.3.3.1 | 0,750 | | | | | 150 | E5 | n. 41.2.1 |
| 91 | 1381-2 | 40.3.3.1 | 0,913 | | | | | 150 | E9 | n. 41.2.1 |
| 92 | 1371-2 | 40.3.3.1 | 0,500 | | | | | 150 | E6 | n. 41.2.1 |
| 93 | 1375-2 | 40.3.3.1 | 0,913 | | | | | 150 | E5 | n. 41.2.1 |
| 94 | 1251-2 | 40.3.3.2 | 0,913 | | | | | 010 | E9 | n. 41.2.2 |
| 95 | 6355-2 | 40.3.3.2 | 1,000 | | | | | 010 | E5 | n. 41.2.2 |
| 96 | 1321-2 | 40.3.4 | 0,913 | | | | | 010 | E13 | n. 41.3 |
| 97 | 4233-2 | 40.3.4 | 0,913 | | | | | 010 | E13 | n. 41.3 |
| 98 | 1319-2 | 40.3.4 | 1,000 | | | | | 010 | E12 | n. 41.3 |

Bearbeitungsstand: 07.08.2008

Anlage 2

Druckdatum: 07.08.2008

Stichtag: 01.01.2009

| lfd. Nr. | Stellen-nr. | Struktur-nummer | Stellen-anz. | Höher-,Herabstufungen u. Umwandlungen von Bewertung | | nach Bewertung | | Zugänge Soll-Bewertung | | Abgänge Soll-Bewertung | | Bemerkung | | |
|--------------------|-------------|-----------------|--------------|---|------------|----------------|------------|------------------------|------------|------------------------|-------------|-----------|---------|--|
| | | | | Tar | Bes./Entg. | Tar | Bes./Entg. | Tar | Bes./Entg. | Tar | Bes./Entg. | | | |
| 99 | 1323-2 | 40.3.4 | 0,913 | | | | | | | 170 | E8 | n. 41.3 | | |
| 100 | 1322-2 | 40.3.4 | 0,913 | | | | | | | 010 | E10 | n. 41.3 | | |
| 101 | 1325-2 | 40.3.4 | 1,000 | | | | | | | 010 | E6 | n. 41.3 | | |
| 102 | 1308-2 | 40.3.5 | 0,913 | | | | | | | 010 | E13 | n. 41.4 | | |
| 103 | 1314-2 | 40.3.5 | 0,913 | | | | | | | 150 | E9 | n. 41.4 | | |
| 104 | 5958-2 | 40.3.5 | 0,913 | | | | | | | 150 | E9 | n. 41.4 | | |
| 105 | 1313-2 | 40.3.5 | 0,913 | | | | | | | 150 | E8 | n. 41.4 | | |
| 106 | 1310-2 | 40.3.5 | 0,913 | | | | | | | 150 | E6 | n. 41.4 | | |
| 107 | 1410-2 | 40.3.6 | 0,913 | | | | | | | 010 | E14 | n. 41.5 | | |
| 108 | 1415-2 | 40.3.6 | 0,913 | | | | | | | 010 | E5 | n. 41.5 | | |
| 109 | 1411-2 | 40.3.6.1 | 0,917 | | | | | | | 100 | E11 | n. 41.5.1 | | |
| 110 | 1447-2 | 40.3.6.1 | 0,917 | | | | | | | 100 | E9 | n. 41.5.1 | | |
| 111 | 1422-2 | 40.3.6.2 | 0,917 | | | | | | | 100 | E9 | n. 41.5.2 | | |
| 112 | 1451-2 | 40.3.6.2 | 0,917 | | | | | | | 100 | E9 | n. 41.5.2 | | |
| 113 | 1452-2 | 40.3.6.2 | 0,917 | | | | | | | 100 | E9 | n. 41.5.2 | | |
| 114 | 1454-2 | 40.3.6.2 | 0,917 | | | | | | | 100 | E9 | n. 41.5.2 | | |
| 115 | 1458-2 | 40.3.6.2 | 0,917 | | | | | | | 100 | E9 | n. 41.5.2 | | |
| 116 | 1427-2 | 40.3.6.3 | 0,917 | | | | | | | 100 | E9 | n. 41.5.3 | | |
| 117 | 1433-2 | 40.3.6.3 | 0,500 | | | | | | | 100 | E9 | n. 41.5.3 | | |
| 118 | 1449-2 | 40.3.6.3 | 0,867 | | | | | | | 100 | E9 | n. 41.5.3 | | |
| 119 | 1456-2 | 40.3.6.3 | 0,750 | | | | | | | 100 | E9 | n. 41.5.3 | | |
| 120 | 1462-2 | 40.3.6.3 | 0,917 | | | | | | | 100 | E9 | n. 41.5.3 | | |
| 121 | 1423-2 | 40.3.6.4 | 0,917 | | | | | | | 100 | E10 | n. 41.5.4 | | |
| 122 | 1442-2 | 40.3.6.4 | 0,917 | | | | | | | 100 | E9 | n. 41.5.4 | | |
| 123 | 1445-2 | 40.3.6.4 | 0,917 | | | | | | | 100 | E9 | n. 41.5.4 | | |
| 124 | 1455-2 | 40.3.6.4 | 0,500 | | | | | | | 100 | E9 | n. 41.5.4 | | |
| 125 | 1457-2 | 40.3.6.4 | 0,917 | | | | | | | 100 | E9 | n. 41.5.4 | | |
| 126 | 1461-2 | 40.3.6.4 | 0,500 | | | | | | | 100 | E9 | n. 41.5.4 | | |
| 127 | 1390-2 | 40.3.7 | 1,000 | | | | | | | 010 | E11 | n. 41.6 | | |
| 128 | 1392-2 | 40.3.7 | 0,913 | | | | | | | 010 | E11 | n. 41.6 | | |
| 129 | 6274-2 | 40.3.7 | 1,000 | | | | | | | 010 | E11 | n. 41.6 | | |
| 130 | 1398-2 | 40.3.7 | 1,000 | | | | | | | 010 | E10 | n. 41.6 | | |
| Amtsergebnis 40 | | | | 0 | | | | Neu | 0 | 0,000 | Str. | 0 | 0,000 | |
| | | | | | | | | Umv. | 1 | 0,913 | Umv. | -70 | -62,743 | |
| | | | | | | | | St.-Umfang | 0,000 | | St.-Umfang | 0,000 | | |
| | | | | | | | | Zug. | 1 | 0,913 | Abg. | -70 | -62,743 | |
| | | | | | | | | Differenz: | | -69 St. | -61,830 VBE | | | |

Bearbeitungsstand: 07.08.2008

Anlage 2

Druckdatum: 07.08.2008

Stichtag: 01.01.2009

| lfd. Nr. | Stellen-nr. | Struktur-nummer | Stellen-anz. | Höher-,Herabstufungen u. Umwandlungen | | Zugänge | | Abgänge | | Bemerkung |
|--|-------------|-----------------|--------------|---------------------------------------|---|------------------------------|---|--------------------|---|----------------|
| | | | | von Bewertung Tar | Bewertung nach Bewertung Tar Bes./Entg. | Soll-Bewertung Tar | Bewertung nach Bewertung Tar Bes./Entg. | Soll-Bewertung Tar | Bewertung nach Bewertung Tar Bes./Entg. | |
| 40.800 Schulische Einrichtungen ===== | | | | | | | | | | |
| keine Änderungen im Amt | | | | | | | | | | |
| 49 Amt für Jugend ===== | | | | | | | | | | |
| 131 | D004-2 | 49.3.1 | 0,913 | | | 033 | E9 | | | neu |
| Amtsergebnis 49 | | | | 0 | | Neu | 1 0,913 | Str. | 0 0,000 | |
| | | | | | | Umv. | 0 0,000 | Umv. | 0 0,000 | |
| | | | | | | St.-Umfang | 0,000 | St.-Umfang | 0,000 | |
| | | | | | | Zug. | 1 0,913 | Abg. | 0 0,000 | |
| | | | | | | Differenz: 1 St. 0,913 VBE | | | | |
| 31 Bürgeramt ===== | | | | | | | | | | |
| 132 | D003-2 | 31.1 | 0,913 | | | 010 | E5 | | | neu |
| 133 | D002-2 | 31.5 | 0,913 | | | 010 | E9 | | | neu |
| Amtsergebnis 31 | | | | 0 | | Neu | 2 1,826 | Str. | 0 0,000 | |
| | | | | | | Umv. | 0 0,000 | Umv. | 0 0,000 | |
| | | | | | | St.-Umfang | 0,000 | St.-Umfang | 0,000 | |
| | | | | | | Zug. | 2 1,826 | Abg. | 0 0,000 | |
| | | | | | | Differenz: 2 St. 1,826 VBE | | | | |
| 32 Amt für Ordnung und Umwelt ===== | | | | | | | | | | |
| 134 | 0382-2 | 32.1.1 | 0,913 | | | | | 010 | E3 | -0,087 Stellen |
| 135 | 4050-2 | 32.2.1 | 1,000 | 010 | E12 | 010 | E11 -IVa/III | | | |
| 136 | 0311-2 | 32.2.1 | 1,000 | | | | | 010 | E10 | n. 90.98 |
| 137 | 4576-2 | 32.2.2 | 0,913 | | | | | 010 | E9 | n. 90 |
| 138 | 0365-2 | 32.3.1 | 0,913 | | | | | 010 | E5 | -0,087 Stellen |
| 139 | 0366-2 | 32.3.1 | 0,913 | | | | | 010 | E5 | -0,087 Stellen |
| Amtsergebnis 32 | | | | 1 | | Neu | 0 0,000 | Str. | 0 0,000 | |
| | | | | | | Umv. | 0 0,000 | Umv. | -2 -1,913 | |
| | | | | | | St.-Umfang | 0,000 | St.-Umfang | -0,261 | |
| | | | | | | Zug. | 0 0,000 | Abg. | -2 -2,174 | |
| | | | | | | Differenz: -2 St. -2,174 VBE | | | | |

Bearbeitungsstand: 07.08.2008

Anlage 2

Druckdatum: 07.08.2008

Stichtag: 01.01.2009

| lfd. Nr. | Stellen-nr. | Struktur-nummer | Stellen-anz. | Höher-,Herabstufungen u. Umwandlungen von Bewertung | | Zugänge Soll-Bewertung | | Abgänge Soll-Bewertung | | Bemerkung |
|----------|-------------|-----------------|--------------|---|------------|------------------------|------------|------------------------|------------|---------------|
| | | | | Tar | Bes./Entg. | Tar | Bes./Entg. | Tar | Bes./Entg. | |
| | 41 | Kulturbüro | | | | | | | | |
| 140 | 1387-2 | 41 | 0,913 | | | 010 | E14 | | | v. 40.3 |
| 141 | 0410-2 | 41 | 1,000 | | | 010 | E9 | 010 | E9 | v.40.3/n.90.9 |
| 142 | 1248-2 | 41.0.1 | 1,000 | | | 010 | E9 | | | v. 40.1.1 |
| 143 | 1249-2 | 41.0.1 | 0,913 | | | 010 | E8 | | | v. 40.1.1 |
| 144 | 1335-2 | 41.0.1 | 1,000 | | | 010 | E8 | 010 | E8 | v.40.1/n.90.9 |
| 145 | 1318-2 | 41.0.1 | 1,000 | | | 010 | E6 | | | v. 40.1.1 |
| 146 | 1412-2 | 41.0.1 | 0,913 | | | 010 | E6 | | | v. 40.1.1 |
| 147 | 5699-2 | 41.0.1 | 0,913 | | | 010 | E6 | | | v. 40.1.1 |
| 148 | 1402-2 | 41.0.1 | 1,000 | | | 010 | E6 | | | v. 40.1.1 |
| 149 | 0024-2 | 41.0.2 | 0,913 | | | 010 | E9 | | | v. I.1 |
| 150 | 1311-2 | 41.0.2 | 0,913 | | | 150 | E9 | | | v. 40.3.1 |
| 151 | 1295-2 | 41.0.2 | 0,913 | | | 010 | E8 | | | v. 40.3.1 |
| 152 | 1315-2 | 41.0.2 | 0,500 | | | 010 | E5 | | | v. 40.3.1 |
| 153 | 1327-2 | 41.0.2 | 0,913 | | | 010 | E3 | | | v. 40.3.1 |
| 154 | 1283-2 | 41.1 | 0,913 | | | 010 | E9 | | | v. 40.3.2 |
| 155 | 1510-2 | 41.1 | 0,913 | | | 010 | E6 | | | v. 40.3.2 |
| 156 | 1332-2 | 41.2 | 1,000 | | | 010 | E14 | | | v. 40.3.3 |
| 157 | 1336-2 | 41.2 | 0,913 | | | 066 | E9 | | | v. 40.3.3 |
| 158 | 0051-2 | 41.2 | 0,913 | | | 010 | E8 | | | v. 40.3.3 |
| 159 | 1353-2 | 41.2.1 | 0,913 | | | 010 | E11 | | | v. 40.3.3.1 |
| 160 | 1369-2 | 41.2.1 | 0,913 | | | 150 | E10 | | | v. 40.3.3.1 |
| 161 | 1343-2 | 41.2.1 | 0,913 | | | 150 | E9 | | | v. 40.3.3.1 |
| 162 | 1366-2 | 41.2.1 | 0,913 | | | 150 | E9 | | | v. 40.3.3.1 |
| 163 | 1356-2 | 41.2.1 | 0,913 | | | 150 | E9 | | | v. 40.3.3.1 |
| 164 | 1368-2 | 41.2.1 | 0,913 | | | 150 | E9 | | | v. 40.3.3.1 |
| 165 | 1346-2 | 41.2.1 | 1,000 | | | 150 | E8 | | | v. 40.3.3.1 |
| 166 | 1372-2 | 41.2.1 | 1,000 | | | 150 | E6 | | | v. 40.3.3.1 |
| 167 | 1347-2 | 41.2.1 | 0,913 | | | 150 | E6 | | | v. 40.3.3.1 |
| 168 | 1349-2 | 41.2.1 | 0,913 | | | 150 | E5 | | | v. 40.3.3.1 |
| 169 | 1361-2 | 41.2.1 | 0,913 | | | 150 | E5 | | | v. 40.3.3.1 |
| 170 | 1364-2 | 41.2.1 | 0,750 | | | 150 | E5 | | | v. 40.3.3.1 |
| 171 | 1381-2 | 41.2.1 | 0,913 | | | 150 | E9 | | | v. 40.3.3.1 |
| 172 | 1371-2 | 41.2.1 | 0,500 | | | 150 | E6 | | | v. 40.3.3.1 |
| 173 | 1375-2 | 41.2.1 | 0,913 | | | 150 | E5 | | | v. 40.3.3.1 |
| 174 | 1251-2 | 41.2.2 | 0,913 | | | 010 | E9 | | | v. 40.3.3.2 |
| 175 | 6355-2 | 41.2.2 | 1,000 | | | 010 | E5 | | | v. 40.3.3.2 |
| 176 | 1321-2 | 41.3 | 0,913 | | | 010 | E13 | | | v. 40.3.4 |
| 177 | 4233-2 | 41.3 | 0,913 | | | 010 | E13 | | | v. 40.3.4 |
| 178 | 1319-2 | 41.3 | 1,000 | | | 010 | E12 | | | v. 40.3.4 |
| 179 | 1323-2 | 41.3 | 0,913 | | | 170 | E8 | | | v. 40.3.4 |
| 180 | 1322-2 | 41.3 | 0,913 | | | 010 | E10 | | | v. 40.3.4 |
| 181 | 1325-2 | 41.3 | 1,000 | | | 010 | E6 | 010 | E6 | v.40.3/n.90.9 |
| 182 | 1308-2 | 41.4 | 0,913 | | | 010 | E13 | | | v. 40.3.5 |
| 183 | 1314-2 | 41.4 | 0,913 | | | 150 | E9 | | | v. 40.3.5 |
| 184 | 5958-2 | 41.4 | 0,913 | | | 150 | E9 | | | v. 40.3.5 |
| 185 | 1313-2 | 41.4 | 0,913 | | | 150 | E8 | | | v. 40.3.5 |
| 186 | 1310-2 | 41.4 | 0,913 | | | 150 | E6 | | | v. 40.3.5 |
| 187 | 1410-2 | 41.5 | 0,913 | | | 010 | E14 | | | v. 40.3.6 |
| 188 | 1415-2 | 41.5 | 0,913 | | | 010 | E5 | | | v. 40.3.6 |
| 189 | 1411-2 | 41.5.1 | 0,917 | | | 100 | E11 | | | v. 40.3.6.1 |

Bearbeitungsstand: 07.08.2008

Anlage 2

Druckdatum: 07.08.2008

Stichtag: 01.01.2009

| lfd. Nr. | Stellen-nr. | Struktur-nummer | Stellen-anz. | Höher-,Herabstufungen u. Umwandlungen | | Zugänge | | Abgänge | | Bemerkung |
|----------------------------------|-------------|-----------------|--------------|---------------------------------------|------------|---|------------|---|------------|----------------|
| | | | | von Bewertung Tar | Bes./Entg. | nach Bewertung Tar | Bes./Entg. | Soll-Bewertung Tar | Bes./Entg. | |
| 190 | 1447-2 | 41.5.1 | 0,917 | | | | 100 E9 | | | v. 40.3.6.1 |
| 191 | 1422-2 | 41.5.2 | 0,917 | | | | 100 E9 | | | v. 40.3.6.2 |
| 192 | 1451-2 | 41.5.2 | 0,917 | | | | 100 E9 | | | v. 40.3.6.2 |
| 193 | 1452-2 | 41.5.2 | 0,917 | | | | 100 E9 | | | v. 40.3.6.2 |
| 194 | 1454-2 | 41.5.2 | 0,917 | | | | 100 E9 | | | v. 40.3.6.2 |
| 195 | 1458-2 | 41.5.2 | 0,917 | | | | 100 E9 | | | v. 40.3.6.2 |
| 196 | 1427-2 | 41.5.3 | 0,917 | | | | 100 E9 | | | v. 40.3.6.3 |
| 197 | 1433-2 | 41.5.3 | 0,500 | | | | 100 E9 | | | v. 40.3.6.3 |
| 198 | 1449-2 | 41.5.3 | 0,867 | | | | 100 E9 | | | v. 40.3.6.3 |
| 199 | 1456-2 | 41.5.3 | 0,750 | | | | 100 E9 | | | v. 40.3.6.3 |
| 200 | 1462-2 | 41.5.3 | 0,917 | | | | 100 E9 | | | v. 40.3.6.3 |
| 201 | 1423-2 | 41.5.4 | 0,917 | | | | 100 E10 | | | v. 40.3.6.4 |
| 202 | 1442-2 | 41.5.4 | 0,917 | | | | 100 E9 | | | v. 40.3.6.4 |
| 203 | 1445-2 | 41.5.4 | 0,917 | | | | 100 E9 | | | v. 40.3.6.4 |
| 204 | 1455-2 | 41.5.4 | 0,500 | | | | 100 E9 | | | v. 40.3.6.4 |
| 205 | 1457-2 | 41.5.4 | 0,917 | | | | 100 E9 | | | v. 40.3.6.4 |
| 206 | 1461-2 | 41.5.4 | 0,500 | | | | 100 E9 | | | v. 40.3.6.4 |
| 207 | 1390-2 | 41.6 | 1,000 | | | | 010 E11 | | | v. 40.3.7 |
| 208 | 1392-2 | 41.6 | 0,913 | | | | 010 E11 | | | v. 40.3.7 |
| 209 | 6274-2 | 41.6 | 1,000 | | | | 010 E11 | | | v. 40.3.7 |
| | | 41.6 | 0,913 | | | | | 010 E11 | | -0,087 Stellen |
| 210 | 1398-2 | 41.6 | 1,000 | | | | 010 E10 | | | v. 40.3.7 |
| Amtsergebnis 41 | | | | 0 | | Neu 0 0,000 Umv. 71 63,656 St.-Umfang 0,000 | | Str. 0 0,000 Umv. -3 -3,000 St.-Umfang -0,087 | | |
| | | | | | | Zug. 71 63,656 | | Abg. -3 -3,087 | | |
| | | | | | | Differenz: 68 St. 60,569 VBE | | | | |
| ----- | | | | | | | | | | |
| 89 Personalgestellung, Abordnung | | | | | | | | | | |
| ===== | | | | | | | | | | |
| 211 | 4122-2 | 89 | 0,913 | | | | 010 E14 | | | v. 10.2 |
| 212 | 6093-2 | 89 | 1,000 | | | | | 033 E8 | | n. 90.98 |
| 213 | 1152-2 | 89 | 0,925 | | | | | 032 E8 | | n. 90.98 |
| 214 | 1595-3 | 89 | 1,000 | | | | | 200 E4 | | n. 90.98 |
| Amtsergebnis 89 | | | | 0 | | Neu 0 0,000 Umv. 1 0,913 St.-Umfang 0,000 | | Str. 0 0,000 Umv. -3 -2,925 St.-Umfang 0,000 | | |
| | | | | | | Zug. 1 0,913 | | Abg. -3 -2,925 | | |
| | | | | | | Differenz: -2 St. -2,012 VBE | | | | |
| ----- | | | | | | | | | | |

Bearbeitungsstand: 07.08.2008

Anlage 2

Druckdatum: 07.08.2008

Stichtag: 01.01.2009

| lfd. Nr. | Stellen-nr. | Struktur-nummer | Stellen-anz. | Höher-,Herabstufungen u. Umwandlungen von Bewertung | | Zugänge Soll-Bewertung | | Abgänge Soll-Bewertung | | Bemerkung |
|----------|-------------|-----------------|--------------|---|------------|------------------------|------------|------------------------|------------|------------------|
| | | | | Tar | Bes./Entg. | Tar | Bes./Entg. | Tar | Bes./Entg. | |
| | 90 | Stellenpool | | | | | | | | |
| 215 | 0624-2 | 90 | 1,000 | | | | | 010 | E9 | gestr. |
| 216 | F005-2 | 90 | 0,750 | | | 032 | E8 | | | neu |
| 217 | 5961-2 | 90 | 0,913 | | | | | 010 | E9 | gestr. |
| 218 | 4576-2 | 90 | 0,913 | | | 010 | E9 | | | v. 32.2.2 |
| 219 | 4148-2 | 90.40 | 0,500 | | | | | 010 | E6 | -0,500 Stellen |
| 220 | 1625-2 | 90.50 | 1,000 | | | 010 | E9 | | | v. 51.2.4 |
| 221 | 0388-2 | 90.50 | 0,913 | | | | | 010 | E5 | n. 51.2.4 |
| 222 | 4277-2 | 90.69 | 0,913 | | | | | 040 | E6 | n. 69.2 |
| 223 | 0399-2 | 90.97 | 1,000 | | | | | 010 | E8 | gestr. |
| 224 | F013-2 | 90.97 | 1,000 | | | 010 | E3 | | | neu |
| 225 | F012-2 | 90.97 | 1,000 | | | 010 | E2 | | | neu |
| 226 | F004-2 | 90.97 | 0,913 | | | 010 | E10 | | | neu |
| 227 | 6367-2 | 90.97 | 1,000 | | | | | 010 | E5 | gestr. |
| 228 | 6390-2 | 90.97 | 1,000 | | | 010 | E11 | | | +0,087 Stellen |
| 229 | F009-2 | 90.97 | 1,000 | | | 010 | E9 | | | neu |
| 230 | F002-2 | 90.97 | 0,913 | | | 010 | E8 | | | neu |
| 231 | F003-2 | 90.97 | 0,913 | | | 010 | E8 | | | neu |
| 232 | F006-2 | 90.97 | 0,750 | | | 010 | E8 | | | neu |
| 233 | F007-2 | 90.97 | 1,000 | | | 033 | E9 | | | neu |
| 234 | F008-2 | 90.97 | 1,000 | | | 033 | E9 | | | neu |
| 235 | 6373-2 | 90.97 | 1,000 | | | 010 | E9 | | | +0,025 Stellen |
| 236 | F001-2 | 90.97 | 0,975 | | | 010 | E6 | | | neu |
| 237 | F011-2 | 90.97 | 0,913 | | | 040 | E10 | | | neu |
| 238 | F010-2 | 90.97 | 0,913 | | | 010 | E6 | | | neu |
| 239 | 6330-2 | 90.98 | 1,000 | | | 010 | E12 | | | v. 10.3 |
| 240 | 0303-1 | 90.98 | 1,000 | | | 002 | A 10 | | | v. 69.1.1 |
| 241 | 0311-2 | 90.98 | 1,000 | | | 010 | E10 | | | v. 32.2.1 |
| 242 | 0410-2 | 90.98 | 1,000 | | | 010 | E9 | | | v. 41 |
| 243 | 1335-2 | 90.98 | 1,000 | | | 010 | E8 | | | v. 41.0.1 |
| 244 | 6093-2 | 90.98 | 1,000 | | | 033 | E8 | | | v. 89 |
| 245 | 1325-2 | 90.98 | 1,000 | | | 010 | E6 | | | v. 41.3 |
| 246 | 0142-2 | 90.98 | 1,000 | | | | | 064 | E11 | gestr. |
| 247 | 0055-2 | 90.98 | 1,000 | | | | | 010 | E10 | gestr. |
| 248 | 2037-2 | 90.98 | 1,000 | | | | | 010 | E10 | gestr. |
| 249 | 4221-2 | 90.98 | 1,000 | | | | | 040 | E11 | gestr. |
| 250 | 4275-2 | 90.98 | 1,000 | | | | | 040 | E11 | gestr. |
| 251 | 5682-2 | 90.98 | 0,538 | | | | | 010 | E11 | gestr. |
| 252 | 4424-2 | 90.98 | 1,000 | | | | | 040 | E9 | gestr. |
| 253 | 0176-2 | 90.98 | 1,000 | | | | | 140 | E9 | gestr. |
| 254 | 4096-2 | 90.98 | 1,000 | | | | | 010 | E8 | gestr. |
| 255 | 3613-2 | 90.98 | 1,000 | | | | | 010 | E3 | gestr. |
| 256 | 2031-2 | 90.98 | 1,000 | | | | | 033 | E9 | gestr. |
| 257 | 4310-2 | 90.98 | 0,938 | | | | | 200 | E5 | -0,062 Stellen |
| | | 90.98 | 0,875 | | | | | 200 | E5 | -0,063 St/gestr. |
| 258 | 1152-2 | 90.98 | 0,925 | | | 032 | E8 | | | v. 89 |
| 259 | 1595-3 | 90.98 | 1,000 | | | 200 | E4 | | | v. 89 |
| 260 | 0255-2 | 90.98 | 1,000 | | | 010 | E6 | | | v. 20.2.2 |
| 261 | 6320-2 | 90.99 | 1,000 | | | | | 200 | E5 | gestr. |

Bearbeitungsstand: 07.08.2008

Anlage 2

Druckdatum: 07.08.2008

Stichtag: 01.01.2009

| lfd. Nr. | Stellen-nr. | Struktur-nummer | Stellen-anz. | Höher-,Herabstufungen u. Umwandlungen | | Zugänge | | Abgänge | | Bemerkung |
|--------------------|-------------|-----------------|--------------|---------------------------------------|------------|--------------------|------------|--------------------|------------|-----------|
| | | | | von Bewertung Tar | Bes./Entg. | nach Bewertung Tar | Bes./Entg. | Soll-Bewertung Tar | Bes./Entg. | |
| 262 | 6321-2 | 90.99 | 1,000 | | | | | | 200 E6 | gestr. |
| Amtsergebnis 90 | | | | 0 | | Neu 13 | 12,040 | Str. -18 | -17,326 | |
| | | | | | | Umv. 12 | 11,838 | Umv. -2 | -1,826 | |
| | | | | | | St.-Umfang | 0,112 | St.-Umfang | -0,625 | |
| | | | | | | Zug. 25 | 23,990 | Abg. -20 | -19,777 | |
| | | | | | | Differenz: | 5 St. | 4,213 | VBE | |
| Gesamtergebnis | | | | 0 | | Neu 29 | 27,642 | Str. -18 | -17,326 | |
| | | | | | | Umv. 104 | 95,102 | Umv. -104 | -95,102 | |
| | | | | | | St.-Umfang | 0,236 | St.-Umfang | -1,172 | |
| | | | | | | Zug. 133 | 122,980 | Abg. -122 | -113,600 | |
| | | | | | | Differenz: | 11 St. | 9,380 | VBE | |

Anlage 3/1

I. Berechnung der Stellenanteilsverhältnisse (Stellenplanentwurf 2009)

- unter Berücksichtigung vergleichbarer Beschäftigtenstellen -

| Bes. Gr. / Entgeltgr. | Stellenanzahl | | | abzüglich Stellen, die unter die KomSTOVO v. 27.11.91 i.d.F. vom 13.09.95 fallen | verbleiben für die Berechnung nach § 26 Abs. 1 BBesG | | | Höchstgrenze nach § 26 (1) BBesG | abzüglich Stellen TVöD | insgesamt zulässige Höchstgrenze | Stellenbesetzung Ist 30.06.08 |
|-----------------------|---------------|------|-----|--|--|------|-----|----------------------------------|------------------------|----------------------------------|----------------------------------|
| | (insges.) | | | | Ist | | | | | | |
| (1) | (2) | | | (3) | (4) | | | (5) | (6) | (7) | (8) |
| BBO : TVöD | BBO | TVöD | ges | BBO | BBO | TVöD | ges | | | (3)+(5)-(6) | BBO |
| A 16 : 15 Ü | 2 | | 2 | | 2 | | 2 | 4 | | 4 | 2 |
| A 15 : 15 | 9 | 3 | 12 | 1 | 8 | 3 | 11 | 13 | 3 | 11 | 8 |
| A 14 : 14 | 4 | 9 | 13 | | 4 | 9 | 13 | | | | 4 |
| A 13 hD : 13 | 2 | 15 | 17 | | 2 | 15 | 17 | | | | 1 |
| Summe Laufb. hD | 17 | 27 | 44 | 1 | 16 | 27 | 43 | | | | 15 |
| A 13 gD | 11 | | 11 | 1 | 10 | | 10 | 22 | | 23 | 8 |
| A 12 : 12 | 9 | 10 | 19 | 2 | 7 | 10 | 17 | 58 | 10 | 50 | 8 |
| A 11 : 11 | 14 | 43 | 57 | 4 | 10 | 43 | 53 | 108 | 43 | 69 | 14 |
| A 10 : 10 | 10 | 68 | 78 | 3 | 7 | 68 | 75 | | | | 9 |
| A 9 gD : 9 | 12 | 194 | 206 | 1 | 11 | 194 | 205 | | | | 7 |
| Summe Laufb. gD | 56 | 315 | 371 | 11 | 45 | 315 | 360 | | | | 46 |
| A 9 mD + Amtszul. | 4 | | 4 | 4 | | | | 8 | | 12 | 3 |
| A 9 mD | 27 | | 27 | 22 | 5 | | 5 | 20 | | 42 | 24 |
| A 8 : 8 | 78 | 80 | 158 | 70 | 8 | 80 | 88 | 105 | 80 | 95 | 59 |
| A 7 : 6 | 49 | 130 | 179 | 42 | 7 | 130 | 137 | 140 | 130 | 52 | 59 |
| A 6 : 5 | 3 | 118 | 121 | | 3 | 118 | 121 | | | | 1 |
| Summe Laufb. mD | 161 | 328 | 489 | 138 | 23 | 328 | 351 | | | | 146 |
| Gesamt | 234 | 670 | 904 | 150 | 84 | 670 | 754 | | | | 207 |

Druckdatum: 07.08.2008

Stichtag: 01.01.2009

III. Nachweis der nach § 4 Abs. 1, Nr. 1, KomSTOVO vom 27. November 1991
i. d. F. vom 15. September 1995 ausgenommenen Stellen

| lfd. Nr. | Stellen- nummer | Stellenbezeichnung | St.- anz. | Besoldungs- gruppe | | |
|-------------|--------------------|--|--------------|-----------------------|-------|----|
| 1 | 0463-1 | Stadtbranddirektor(in) Amtsleiter(in) | 1,000 | 008 | A 15 | |
| 2 | 0570-1 | Stadtbrandoberamts(rat/-rätin) Abteilungsleiter(in) u. stellv. Amtsleiter(in) | 1,000 | 008 | A 13 | gD |
| 3 | 0469-1 | Stadtbrandamts(rat/-rätin) Sachgebietsleiter(in) | 1,000 | 008 | A 12 | |
| 4 | 0576-1 | Stadtbrandamts(rat/-rätin) Abteilungsleiter(in) | 1,000 | 008 | A 12 | |
| 5 | 0471-1 | Stadtbrandamt(mann/-frau) Sachbearbeiter(in) | 1,000 | 008 | A 11 | |
| 6 | 0571-1 | Stadtbrandamt(mann/-frau) Sachbearbeiter(in) Aus- und Fortbildung | 1,000 | 008 | A 11 | |
| 7 | 0572-1 | Stadtbrandamt(mann/-frau) Sachgebietsleiter(in) | 1,000 | 008 | A 11 | |
| 8 | 0574-1 | Stadtbrandamt(mann/-frau) Sachgebietsleiter(in) | 1,000 | 008 | A 11 | |
| 9 | 0559-1 | Stadtbrandoberinspektor(in) Sachbearbeiter(in) | 1,000 | 008 | A 10 | |
| 10 | 0575-1 | Stadtbrandoberinspektor(in) Sachbearbeiter(in) | 1,000 | 008 | A 10 | |
| 11 | 0577-1 | Stadtbrandoberinspektor(in) Sachgebietsleiter(in) | 1,000 | 008 | A 10 | |
| 12 | 0578-1 | Stadtbrandinspektor(in) Sachbearbeiter(in) | 1,000 | 008 | A 9 | gD |
| 13 | 0474-1 | Hauptbrandmeister(in) Wachabteilungsführer(in) | 1,000 | 008 | A 9+Z | mD |
| 14 | 0476-1 | Hauptbrandmeister(in) Wachabteilungsführer(in) | 1,000 | 008 | A 9+Z | mD |
| 15 | 0477-1 | Hauptbrandmeister(in) Wachabteilungsführer(in) | 1,000 | 008 | A 9+Z | mD |
| 16 | 6410-1 | Hauptbrandmeister(in) Außendienstmitarbeiter(in) Feuerw.dienstuntaugl., angestr. Laufb.wechsel allg.Verw.dienst | 1,000 | 008 | A 9+Z | mD |
| 17 | D005-1 | Hauptbrandmeister(in) Gruppenführer(in) Sperrvermerk; abhängig vom neuen Brandschutzbedarfsplan | 1,000 | 008 | A 9 | mD |
| 18 | 0473-1 | Hauptbrandmeister(in) Lagedienstführer(in) | 1,000 | 008 | A 9 | mD |
| 19 | 0479-1 | Hauptbrandmeister(in) Gruppenführer(in) | 1,000 | 008 | A 9 | mD |
| 20 | 0480-1 | Hauptbrandmeister(in) Gruppenführer(in) | 1,000 | 008 | A 9 | mD |
| 21 | 0482-1 | Hauptbrandmeister(in) Gruppenführer(in) | 1,000 | 008 | A 9 | mD |
| 22 | 0483-1 | Hauptbrandmeister(in) Gruppenführer(in) | 1,000 | 008 | A 9 | mD |

Druckdatum: 07.08.2008

Stichtag: 01.01.2009

III. Nachweis der nach § 4 Abs. 1, Nr. 1, KomSTOVO vom 27. November 1991
i. d. F. vom 15. September 1995 ausgenommenen Stellen

| lfd. Nr. | Stellen- nummer | Stellenbezeichnung | St.- anz. | Besoldungs- gruppe | | |
|-------------|--------------------|---|--------------|-----------------------|-----|----|
| 23 | 0484-1 | Hauptbrandmeister(in) Gruppenführer(in) | 1,000 | 008 | A 9 | mD |
| 24 | 0485-1 | Hauptbrandmeister(in) Lagedienstführer(in) | 1,000 | 008 | A 9 | mD |
| 25 | 0486-1 | Hauptbrandmeister(in) Gruppenführer(in) | 1,000 | 008 | A 9 | mD |
| 26 | 0487-1 | Hauptbrandmeister(in) Gruppenführer(in) | 1,000 | 008 | A 9 | mD |
| 27 | 0488-1 | Hauptbrandmeister(in) Gruppenführer(in) | 1,000 | 008 | A 9 | mD |
| 28 | 0489-1 | Hauptbrandmeister(in) Gruppenführer(in) | 1,000 | 008 | A 9 | mD |
| 29 | 0490-1 | Hauptbrandmeister(in) Lagedienstführer(in) | 1,000 | 008 | A 9 | mD |
| 30 | 0520-1 | Hauptbrandmeister(in) Sachbearbeiter(in) | 1,000 | 008 | A 9 | mD |
| 31 | 0582-1 | Hauptbrandmeister(in) Sachbearbeiter(in) Rettungs- dienst | 1,000 | 008 | A 9 | mD |
| 32 | 0583-1 | Hauptbrandmeister(in) Lagedienstführer(in) | 1,000 | 008 | A 9 | mD |
| 33 | 6284-1 | Hauptbrandmeister(in) DV-Systembetreuer(in) | 1,000 | 008 | A 9 | mD |
| 34 | 6286-1 | Hauptbrandmeister(in) Lagedienstführer(in) | 1,000 | 008 | A 9 | mD |
| 35 | 6287-1 | Hauptbrandmeister(in) Lagedienstführer(in) | 1,000 | 008 | A 9 | mD |
| 36 | 6288-1 | Hauptbrandmeister(in) Sachbearbeiter(in) Entgelt | 1,000 | 008 | A 9 | mD |
| 37 | 6411-1 | Hauptbrandmeister(in) Außendienstmitarbeiter(in) Feuerw.dienstuntaugl., angestr. Laufb.wechsel all. Verw.dienst | 1,000 | 008 | A 9 | mD |
| 38 | 6412-1 | Hauptbrandmeister(in) Außendienstmitarbeiter(in) Feuerw.dienstuntaugl., angestr. Laufb.wechsel allg. Verw.dienst | 1,000 | 008 | A 9 | mD |
| 39 | D006-1 | Oberbrandmeister(in) Fahrzeugführer(in) Sperrvermerk; abhängig vom neuen Brandschutzbedarfsplan | 1,000 | 008 | A 8 | |
| 40 | D007-1 | Oberbrandmeister(in) Fahrzeugführer(in) Sperrvermerk; abhängig vom neuen Brandschutzbedarfsplan | 1,000 | 008 | A 8 | |
| 41 | D008-1 | Oberbrandmeister(in) Fahrzeugführer(in) Sperrvermerk; abhängig vom neuen Brandschutzbedarfsplan | 1,000 | 008 | A 8 | |

Druckdatum: 07.08.2008

Stichtag: 01.01.2009

III. Nachweis der nach § 4 Abs. 1, Nr. 1, KomSTOVO vom 27. November 1991
i. d. F. vom 15. September 1995 ausgenommenen Stellen

| lfd. Nr. | Stellen- nummer | Stellenbezeichnung | St.- anz. | Besoldungs- gruppe |
|-------------|--------------------|--|--------------|-----------------------|
| 42 | D009-1 | Oberbrandmeister(in) Fahrzeugführer(in) Sperrvermerk; abhängig vom neuen Brandschutzbedarfsplan | 1,000 | 008 A 8 |
| 43 | 0478-1 | Oberbrandmeister(in) Sachbearbeiter(in) | 1,000 | 008 A 8 |
| 44 | 0491-1 | Oberbrandmeister(in) Fahrzeugführer(in) | 1,000 | 008 A 8 |
| 45 | 0492-1 | Oberbrandmeister(in) Fahrzeugführer(in) | 1,000 | 008 A 8 |
| 46 | 0493-1 | Oberbrandmeister(in) Fahrzeugführer(in) | 1,000 | 008 A 8 |
| 47 | 0494-1 | Oberbrandmeister(in) Fahrzeugführer(in) | 1,000 | 008 A 8 |
| 48 | 0495-1 | Oberbrandmeister(in) Fahrzeugführer(in) | 1,000 | 008 A 8 |
| 49 | 0496-1 | Oberbrandmeister(in) Fahrzeugführer(in) | 1,000 | 008 A 8 |
| 50 | 0497-1 | Oberbrandmeister(in) Fahrzeugführer(in) | 1,000 | 008 A 8 |
| 51 | 0498-1 | Oberbrandmeister(in) Fahrzeugführer(in) | 1,000 | 008 A 8 |
| 52 | 0499-1 | Oberbrandmeister(in) Fahrzeugführer(in) | 1,000 | 008 A 8 |
| 53 | 0500-1 | Oberbrandmeister(in) Fahrzeugführer(in) | 1,000 | 008 A 8 |
| 54 | 0501-1 | Oberbrandmeister(in) Fahrzeugführer(in) | 1,000 | 008 A 8 |
| 55 | 0502-1 | Oberbrandmeister(in) Fahrzeugführer(in) | 1,000 | 008 A 8 |
| 56 | 0503-1 | Oberbrandmeister(in) Fahrzeugführer(in) | 1,000 | 008 A 8 |
| 57 | 0504-1 | Oberbrandmeister(in) Fahrzeugführer(in) | 1,000 | 008 A 8 |
| 58 | 0505-1 | Oberbrandmeister(in) Fahrzeugführer(in) | 1,000 | 008 A 8 |
| 59 | 0506-1 | Oberbrandmeister(in) Fahrzeugführer(in) | 1,000 | 008 A 8 |
| 60 | 0507-1 | Oberbrandmeister(in) Fahrzeugführer(in) | 1,000 | 008 A 8 |
| 61 | 0508-1 | Oberbrandmeister(in) Fahrzeugführer(in) | 1,000 | 008 A 8 |
| 62 | 0509-1 | Oberbrandmeister(in) Fahrzeugführer(in) | 1,000 | 008 A 8 |
| 63 | 0510-1 | Oberbrandmeister(in) Fahrzeugführer(in) | 1,000 | 008 A 8 |
| 64 | 0511-1 | Oberbrandmeister(in) Fahrzeugführer(in) | 1,000 | 008 A 8 |
| 65 | 0512-1 | Oberbrandmeister(in) Fahrzeugführer(in) | 1,000 | 008 A 8 |

Druckdatum: 07.08.2008

Stichtag: 01.01.2009

III. Nachweis der nach § 4 Abs. 1, Nr. 1, KomSTOVO vom 27. November 1991
i. d. F. vom 15. September 1995 ausgenommenen Stellen

| lfd. Nr. | Stellen- nummer | Stellenbezeichnung | St.- anz. | Besoldungs- gruppe |
|-------------|--------------------|---|--------------|-----------------------|
| 66 | 0513-1 | Oberbrandmeister(in) Fahrzeugführer(in) | 1,000 | 008 A 8 |
| 67 | 0514-1 | Oberbrandmeister(in) Fahrzeugführer(in) | 1,000 | 008 A 8 |
| 68 | 0515-1 | Oberbrandmeister(in) Fahrzeugführer(in) | 1,000 | 008 A 8 |
| 69 | 0516-1 | Oberbrandmeister(in) Fahrzeugführer(in) | 1,000 | 008 A 8 |
| 70 | 0517-1 | Oberbrandmeister(in) Fahrzeugführer(in) | 1,000 | 008 A 8 |
| 71 | 0518-1 | Oberbrandmeister(in) Fahrzeugführer(in) | 1,000 | 008 A 8 |
| 72 | 0519-1 | Oberbrandmeister(in) Fahrzeugführer(in) | 1,000 | 008 A 8 |
| 73 | 0521-1 | Oberbrandmeister(in) Fahrzeugführer(in) | 1,000 | 008 A 8 |
| 74 | 0523-1 | Oberbrandmeister(in) Fahrzeugführer(in) | 1,000 | 008 A 8 |
| 75 | 0524-1 | Oberbrandmeister(in) Fahrzeugführer(in) | 1,000 | 008 A 8 |
| 76 | 0525-1 | Oberbrandmeister(in) Fahrzeugführer(in) | 1,000 | 008 A 8 |
| 77 | 0526-1 | Oberbrandmeister(in) Fahrzeugführer(in) | 1,000 | 008 A 8 |
| 78 | 0552-1 | Oberbrandmeister(in) Fahrzeugführer(in) | 1,000 | 008 A 8 |
| 79 | 0560-1 | Oberbrandmeister(in) Fahrzeugführer(in) | 1,000 | 008 A 8 |
| 80 | 0561-1 | Oberbrandmeister(in) Fahrzeugführer(in) | 1,000 | 008 A 8 |
| 81 | 0562-1 | Oberbrandmeister(in) Fahrzeugführer(in) | 1,000 | 008 A 8 |
| 82 | 0563-1 | Oberbrandmeister(in) Fahrzeugführer(in) | 1,000 | 008 A 8 |
| 83 | 0564-1 | Oberbrandmeister(in) Einstzbearbeiter(in) | 1,000 | 008 A 8 |
| 84 | 0566-1 | Oberbrandmeister(in) Fahrzeugführer(in) | 1,000 | 008 A 8 |
| 85 | 0567-1 | Oberbrandmeister(in) Einsatzbearbeiter(in) | 1,000 | 008 A 8 |
| 86 | 0568-1 | Oberbrandmeister(in) Fahrzeugführer(in) | 1,000 | 008 A 8 |
| 87 | 0569-1 | Oberbrandmeister(in) Einsatzbearbeiter(in) | 1,000 | 008 A 8 |
| 88 | 0584-1 | Oberbrandmeister(in) Fahrzeugführer(in) | 1,000 | 008 A 8 |
| 89 | 0587-1 | Oberbrandmeister(in) Einsatzbearbeiter(in) | 1,000 | 008 A 8 |
| 90 | 0588-1 | Oberbrandmeister(in) Fahrzeugführer(in) | 1,000 | 008 A 8 |

Druckdatum: 07.08.2008

Stichtag: 01.01.2009

III. Nachweis der nach § 4 Abs. 1, Nr. 1, KomSTOVO vom 27. November 1991
i. d. F. vom 15. September 1995 ausgenommenen Stellen

| lfd. Nr. | Stellen- nummer | Stellenbezeichnung | St.- anz. | Besoldungs- gruppe |
|-------------|--------------------|---|--------------|-----------------------|
| 91 | 0589-1 | Oberbrandmeister(in) Fahrzeugführer(in) | 1,000 | 008 A 8 |
| 92 | 0590-1 | Oberbrandmeister(in) Fahrzeugführer(in) | 1,000 | 008 A 8 |
| 93 | 0593-1 | Oberbrandmeister(in) Fahrzeugführer(in) | 1,000 | 008 A 8 |
| 94 | 0594-1 | Oberbrandmeister(in) Fahrzeugführer(in) | 1,000 | 008 A 8 |
| 95 | 0595-1 | Oberbrandmeister(in) Fahrzeugführer(in) | 1,000 | 008 A 8 |
| 96 | 0596-1 | Oberbrandmeister(in) Fahrzeugführer(in) | 1,000 | 008 A 8 |
| 97 | 5967-1 | Oberbrandmeister(in) Fahrzeugführer (in) | 1,000 | 008 A 8 |
| 98 | 6026-1 | Oberbrandmeister(in) Sachbearbeiter(in) | 1,000 | 008 A 8 |
| 99 | 6285-1 | Oberbrandmeister(in) Einsatzbearbeiter | 1,000 | 008 A 8 |
| 100 | 6292-1 | Oberbrandmeister(in) Fahrzeugführer(in) | 1,000 | 008 A 8 |
| 101 | 6293-1 | Oberbrandmeister(in) Einsatzbearbeiter(in) | 1,000 | 008 A 8 |
| 102 | 6413-1 | Oberbrandmeister(in) Außendienstmitarbeiter(in) | 1,000 | 008 A 8 |
| 103 | 6414-1 | Feuerw.dienstuntaugl., angestr. Laufb.wechsel allg.Verw.dienst Oberbrandmeister(in) Außendienstmitarbeiter(in) | 1,000 | 008 A 8 |
| 104 | 6415-1 | Feuerw.dienstuntaugl., angestr. Laufb.wechsel allg.Verw.dienst Oberbrandmeister(in) Außendienstmitarbeiter(in) | 1,000 | 008 A 8 |
| 105 | 6416-1 | Feuerw.dienstuntaugl., angestr. Laufb.wechsel allg.Verw.dienst Oberbrandmeister(in) Außendienstmitarbeiter(in) | 1,000 | 008 A 8 |
| 106 | 6417-1 | Feuerw.dienstuntaugl., angestr. Laufb.wechsel allg.Verw.dienst Oberbrandmeister(in) Außendienstmitarbeiter(in) | 1,000 | 008 A 8 |
| 107 | 6418-1 | Feuerw.dienstuntaugl., angestr. Laufb.wechsel allg.Verw.dienst Oberbrandmeister(in) Außendienstmitarbeiter(in) | 1,000 | 008 A 8 |
| 108 | 6419-1 | Feuerw.dienstuntaugl., angestr. Laufb.wechsel allg.Verw.dienst Oberbrandmeister(in) Außendienstmitarbeiter(in) | 1,000 | 008 A 8 |

Druckdatum: 07.08.2008

Stichtag: 01.01.2009

III. Nachweis der nach § 4 Abs. 1, Nr. 1, KomSTOVO vom 27. November 1991
i. d. F. vom 15. September 1995 ausgenommenen Stellen

| lfd. Nr. | Stellen- nummer | Stellenbezeichnung | St.- anz. | Besoldungs- gruppe |
|-------------|--------------------|---|--------------|-----------------------|
| 109 | D010-1 | Brandmeister(in) Truppmann Sperrvermerk; abhängig vom neuen Brandschutzbedarfsplan | 1,000 | 008 A 7 |
| 110 | D011-1 | Brandmeister(in) Truppmann Sperrvermerk; abhängig vom neuen Brandschutzbedarfsplan | 1,000 | 008 A 7 |
| 111 | D012-1 | Brandmeister(in) Truppmann Sperrvermerk; abhängig vom neuen Brandschutzbedarfsplan | 1,000 | 008 A 7 |
| 112 | D013-1 | Brandmeister(in) Truppmann Sperrvermerk; abhängig vom neuen Brandschutzbedarfsplan | 1,000 | 008 A 7 |
| 113 | 0481-1 | Brandmeister(in) Truppmann | 1,000 | 008 A 7 |
| 114 | 0528-1 | Brandmeister(in) Truppmann | 1,000 | 008 A 7 |
| 115 | 0529-1 | Brandmeister(in) Truppmann | 1,000 | 008 A 7 |
| 116 | 0530-1 | Brandmeister(in) Truppmann | 1,000 | 008 A 7 |
| 117 | 0531-1 | Brandmeister(in) Truppmann | 1,000 | 008 A 7 |
| 118 | 0532-1 | Brandmeister(in) Truppmann | 1,000 | 008 A 7 |
| 119 | 0533-1 | Brandmeister(in) Truppmann | 1,000 | 008 A 7 |
| 120 | 0534-1 | Brandmeister(in) Truppmann | 1,000 | 008 A 7 |
| 121 | 0535-1 | Brandmeister(in) Truppmann | 1,000 | 008 A 7 |
| 122 | 0536-1 | Brandmeister(in) Truppmann | 1,000 | 008 A 7 |
| 123 | 0537-1 | Brandmeister(in) Truppmann | 1,000 | 008 A 7 |
| 124 | 0540-1 | Brandmeister(in) Truppmann | 1,000 | 008 A 7 |
| 125 | 0541-1 | Brandmeister(in) Truppmann | 1,000 | 008 A 7 |
| 126 | 0542-1 | Brandmeister(in) Truppmann | 1,000 | 008 A 7 |
| 127 | 0543-1 | Brandmeister(in) Truppmann | 1,000 | 008 A 7 |
| 128 | 0544-1 | Brandmeister(in) Truppmann | 1,000 | 008 A 7 |
| 129 | 0545-1 | Brandmeister(in) Truppmann | 1,000 | 008 A 7 |

Druckdatum: 07.08.2008

Stichtag: 01.01.2009

III. Nachweis der nach § 4 Abs. 1, Nr. 1, KomSTOVO vom 27. November 1991
i. d. F. vom 15. September 1995 ausgenommenen Stellen

| lfd. Nr. | Stellen- nummer | Stellenbezeichnung | St.- anz. | Besoldungs- gruppe |
|-------------|--------------------|-------------------------------|--------------|-----------------------|
| 130 | 0546-1 | Brandmeister(in) Truppmann | 1,000 | 008 A 7 |
| 131 | 0547-1 | Brandmeister(in) Truppmann | 1,000 | 008 A 7 |
| 132 | 0548-1 | Brandmeister(in) Truppmann | 1,000 | 008 A 7 |
| 133 | 0549-1 | Brandmeister(in) Truppmann | 1,000 | 008 A 7 |
| 134 | 0550-1 | Brandmeister(in) Truppmann | 1,000 | 008 A 7 |
| 135 | 0551-1 | Brandmeister(in) Truppmann | 1,000 | 008 A 7 |
| 136 | 0553-1 | Brandmeister(in) Truppmann | 1,000 | 008 A 7 |
| 137 | 0554-1 | Brandmeister(in) Truppmann | 1,000 | 008 A 7 |
| 138 | 0555-1 | Brandmeister(in) Truppmann | 1,000 | 008 A 7 |
| 139 | 0556-1 | Brandmeister(in) Truppmann | 1,000 | 008 A 7 |
| 140 | 0557-1 | Brandmeister(in) Truppmann | 1,000 | 008 A 7 |
| 141 | 0558-1 | Brandmeister(in) Truppmann | 1,000 | 008 A 7 |
| 142 | 0592-1 | Brandmeister(in) Truppmann | 1,000 | 008 A 7 |
| 143 | 5703-1 | Brandmeister(in) Truppmann | 1,000 | 008 A 7 |
| 144 | 5791-1 | Brandmeister(in) Truppmann | 1,000 | 008 A 7 |
| 145 | 5792-1 | Brandmeister(in) Truppmann | 1,000 | 008 A 7 |
| 146 | 5964-1 | Brandmeister(in) Truppmann | 1,000 | 008 A 7 |
| 147 | 5966-1 | Brandmeister(in) Truppmann | 1,000 | 008 A 7 |
| 148 | 6348-1 | Brandmeister(in) Truppmann | 1,000 | 008 A 7 |
| 149 | 6349-1 | Brandmeister(in) Truppmann | 1,000 | 008 A 7 |
| 150 | 6350-1 | Brandmeister(in) Truppmann | 1,000 | 008 A 7 |

Liste der Unterabschnitte/Gliederungs-Nrn. (UA)zu Anlage 4
Seite 1

| UA | Organisations- einheit | Aufgabenbereich |
|--------------------|--|---|
| 00100/00400 | Dezernat I | |
| 00200 | Dezernat II | |
| 00300 | Dezernat III | |
| Dezernat I | | |
| 00000 | 10.4 | Stadtvertretung (Zentraler Sitzungsdienst) |
| 00100 | 02.1 | Büro Oberbürgermeister |
| 01000 | 14 | Rechnungsprüfungsamt |
| 02000 | 10/10.3 | Hauptverwaltungsamt - Allgemeine Verwaltung |
| 02200 | 10.2/ 89 (91.1/92) | Hauptverwaltungsamt - Organisation, Personal und Statistik Personalgestellung, Abordnung (Beamte z. A./ BeamtenanwärterInnen und Auszubildende) |
| 02210 | 89/90 | Personalgestellung, Abordnung / Bewirtschaftung Stellenpool |
| 02300 | 10.1 | Hauptverwaltungsamt - Rechtsabteilung |
| 02400 | 02.1 | Pressearbeit |
| 02500 | 03 | Gleichstellungsbeauftragte |
| 08000 | 95 | Personalrat |
| 11030 | 69.1.2 | Untere Verkehrsbehörde (Verkehrsangelegenheiten) |
| 36000 | 61.4 | Naturschutz und Landschaftspflege |
| 36600 | 61.7 | Denkmalpflege |
| 40000 | 04 | Integration der Zuwanderer und Ausländerangelegenheiten |
| 40000 | 50 | Amt für Soziales und Wohnen |
| 40500 | 51 | Arbeitsgemeinschaft zur Grundsicherung für Arbeitssuchende in der Landeshauptstadt Schwerin |
| 60000 | 61.1/61.1.1/61.6 | Verwaltung / Submissionsstelle / Bauordnung |
| 60200 | 69.2 | Verkehrsplanung |
| 61000 | 61/ 61.1/61.1.2/ 61.2 | Amt für Bauen, Denkmalpflege und Naturschutz / Verwaltung / Zentraler Zeichendienst / Stadtentwicklung und Stadtplanung |
| 63000 | 69/ 69.1/ 69.1.1/ 69.3/ 89 | Amt für Verkehrsmanagement / Investitionscontrolling Verwaltung, Ausbau- u. Erschließungsmaßnahmen / Sondernutzungen / Entwurf, Neubau, Unterhaltung, Straßenverwaltung / Personalgestellung, Abordnung |
| 79100 | I.1 | Kommunale Wirtschaftsförderung und Tourismus |
| 80000 | I.1 | Beteiligungsverwaltung |
| Dezernat II | | |
| 02100 | II.1 | Lenkungsgruppe Zentrale Steuerung |
| 03000 | 20/89 | Finanzverwaltungsamt / Personalgestellung, Abordnung |
| 03500 | 23 | Amt für Liegenschaften |
| 13000 | 37/(91.2) | Berufsfeuerwehr (BrandmeisterInnen zur Anstellung) |
| 14000 | 37.1.1/37.2.2 | Katastrophenschutz (Zivilschutz) |
| 16000 | 37 | Rettungsdienst |
| 16100 | 37.3 | Integrierte Feuer- und Rettungsleitstelle |

zu Anlage 4

| UA | Organisations- einheit | Aufgabenbereich |
|-------|---|---|
| 20000 | 40.1/ 40.1.1/ 40.2/40.2.1/ 89 | Amt für Schule, Sport und Freizeit Haushaltsangelegenheiten Schulverwaltung / BAföG Personalgestellung, Abordnung |
| 21000 | 40.800 | Grundschulen |
| 22000 | 40.800 | Regionalschulen |
| 23000 | 40.801 - 40.807 | Gymnasien |
| 24000 | 40.850 | Berufliche Schule Technik |
| 24220 | 40.848 | Berufliche Schule Wirtschaft und Verwaltung |
| 24240 | 40.849 | Berufliche Schule Gewerbe, Gartenbau, Sozialwesen |
| 24260 | 40.852 | Berufliche Schule Gesundheit |
| 24280 | 40.851 | Berufsschulförderzentrum Schwerin-Westmecklenburg |
| 27010 | 40.838 - 40.844 | Förderschulen/-zentren |
| 28000 | 40.826 | Gesamtschule |
| 40700 | 49/ 49.0.1/49.1/ 49.1.1/ 49.1.2/ 49.3 | Amt für Jugend Jugendhilfeplanung / Verwaltung Kindertagesförderung Unterhalt, UVG, Beurkundungen Sozialpädagogischer Dienst, Wirtschaftliche Jugendhilfe |
| 55000 | 40.1 | Verwaltung, Sport und Freizeit |
| 56100 | 89 (ehem. II.2) | Personalgestellung, Abordnung |

Dezernat III

| | | |
|-------|------------------------|--|
| 05000 | 31.3 | Standesamt (Personenstandswesen) |
| 11000 | 32/32.1/32.3 | Allgemeine ordnungsbehördliche Angelegenheiten |
| 11010 | 31/31.1 | Allgemeine Verwaltungsangelegenheiten Bürgeramt |
| 11020 | 31.5 | Ausländerbehörde |
| 11100 | 31.2 | BürgerBüro (Meldeangelegenheiten) |
| 11200 | 32.1.1/32.3.1 | Ordnungswidrigkeiten (Bußgeldstelle)/Ermittlung u. Vollzug |
| 11400 | 32.3 | Gewerbeangelegenheiten |
| 12000 | 32.2/32.2.2 | Umweltschutz/ -angelegenheiten |
| 30000 | 41/41.01/ 41.0.2 | Allgemeine kulturelle Angelegenheiten (Kulturbüro) |
| 30010 | 41.1 | Sonstige Kultureinrichtung - Röntgenstraße (Speicher) |
| 30020 | 41.2.2 | Sonstige Kultureinrichtungen - Schleswig-Holstein-Haus |
| 31020 | 41.3/41.0.1 | Museen |
| 32100 | 41.4/41.0.1 | Stadtarchiv |
| 33200 | 41.5/41.0.1 | Konservatorium Schwerin |
| 35000 | 41.6/41.0.1 | Volkshochschule „Ehm Welk“ |
| 35200 | 41.2/41.2.1/ 41.0.1 | Stadtbibliothek/ 41.0.1 |
| | 89 | Personalgestellung, Abordnung |
| 50000 | 31.1/31.4 | Gesundheitsamt |
| 69000 | 32.2.1 | Untere Wasserbehörde |

Stellenplanquerschnitt 2009 (ohne Wahlbeamte auf Zeit)

A. Verwaltung

| Amt/ Abt. | Unter- abschnitt | Beamte (Besoldungsgruppen A) | | | | | | | | | | | | | zus. | Beschäftigte | | | | | | | | | | | | | | | | KH | insges. | | | | | | | |
|--------------|---------------------|------------------------------|----|----|----|---------------------|----|----|----|---------------------|---|---|---|---|------|----------------------------------|-----|----|----|----|----|----|----|---|---|---|---|---|---|---|----|----|---------|---|----|------|----|----|----|----|
| | | höherer Dienst | | | | gehobener Dienst | | | | mittlerer Dienst | | | | | | Entgeltgruppen TVöD (Verwaltung) | | | | | | | | | | | | | | | | | | | | | | | | |
| | | 16 | 15 | 14 | 13 | 13 | 12 | 11 | 10 | 9 | 9 | 8 | 7 | 6 | | 5 | 15Ü | 15 | 14 | 13 | 12 | 11 | 10 | 9 | 8 | 7 | 6 | 5 | 4 | 3 | 2Ü | | | 2 | 1 | zus. | | | | |
| Beig. | 00200 | | | | | | | | | | | | | | | | | | | | 1 | | 1 | | | | | | | | | | | 2 | | 2 | | | | |
| | 00300 | | | | | | | | | | | | | | | | | | | | | | 1 | | | | | | | | | | | 1 | | 1 | | | | |
| | 00400 | | | | | 1 | | | | | | | | | | | | | | | 1 | | 1 | | | | | | | | | | | 2 | | 3 | | | | |
| Beig. | Summe | | | | | 1 | | | | | | | | | | | | | | | 2 | | 3 | | | | | | | | | | | 5 | | 6 | | | | |
| I.1 | 79100 | | 1 | | 1 | | | | | | | | | | | | | | | | 5 | | 1 | | | | | | | | | | | | 7 | | 9 | | | |
| | 80000 | | | | | 1 | | | | | | | | | | | | | 3 | | | | | | | | | | | | | | | | 3 | | 4 | | | |
| I.1 | Summe | | 1 | | 1 | 1 | | | | | | | | | | | | | 3 | | 5 | | 1 | | | | | | | | | | | | 10 | | 13 | | | |
| 02 | 00100 | | | | | 1 | | 1 | | | | | | | | | | | | | 2 | | 1 | | | 1 | | 1 | | | | | | | 6 | | 9 | | | |
| | 02400 | | | | | | | | | | 1 | | | | | | | | | | | | | | | | | | | | | | | | | 1 | | 2 | | |
| 02 | Summe | | | | | 1 | | 2 | | | | | | | | | | | | 2 | | 1 | | | 1 | | 1 | | | | | | | | 7 | | 11 | | | |
| 03 | 02500 | | | | | | | | | | | | | | | | | | | | | | 1 | | | | | | | | | | | | | 1 | | 1 | | |
| 04 | 40000 | | | | | | | | | | | | | | | | | | | | | | 1 | | | | | | | | | | | | | | 1 | | 1 | |
| 10 | 00000 | | | | | 1 | | | | | | | | | | | | | | | | | | | | | | | | | | | | | | | 3 | | 4 | |
| | 02000 | | | | | | | | | | | | | | | | | | | | | | 1 | | | | | | | | | | | | | 3 | | 10 | | |
| | 02100 | | | | | | | | | | | | | | | | | | | | | | | | | | | | | | | | | | | | | 1 | | 1 |
| | 02200 | | | | | 2 | 2 | 2 | | | | | | | | | | | | | | | | | | | | | | | | | | | | | | 22 | | 29 |
| | 02300 | 1 | 1 | 1 | | 1 | | | | | | | | | | | | | | | | | | | | | | | | | | | | | | | | 3 | | 7 |
| 10 | Summe | 1 | 1 | 1 | | 4 | 2 | 2 | | | 1 | 1 | | | | | | | | | 7 | 7 | 2 | | | 4 | 2 | | | | | | | | | | 38 | | 51 | |
| 14 | 01000 | | | | | | | | | | | | | | | | | | | | | | | | | | | | | | | | | | | | | 6 | | 8 |
| 50 | 40000 | | | | | | | | | | | 1 | 1 | | | | | | | | | | | | | | | | | | | | | | | | | 39 | | 42 |
| 61 | 36000 | | | | | | | | | | | | | | | | | | | | | | | | | | | | | | | | | | | | | 5 | | 5 |
| | 36600 | | | | | | | | | | | | | | | | | | | | | | | | | | | | | | | | | | | | | 3 | | 3 |
| | 60000 | | | | | | | | | | | | 2 | | | | | | | | | | | | | | | | | | | | | | | | | 15 | | 19 |
| | 61000 | 1 | | | | 1 | | | | | | | | | | | | | | | | | | | | | | | | | | | | | | | | 18 | | 21 |
| 61 | Summe | 1 | | | | 1 | | | | | | | | | | | | | | | | | | | | | | | | | | | | | | | | 41 | | 48 |

| Amt/ Abt. | Unter- abschnitt | Beamte (Besoldungsgruppen A) | | | | | | | | | | | | | Beschäftigte | | | | | | | | | | | | | | | insges. | | | | | | | |
|--------------|---------------------|------------------------------|----|----|----|---------------------|----|----|----|---------------------|---|---|----|---|--------------|----------------------------------|-----|----|----|----|----|----|----|----|----|----|----|---|---|---------|----|---|----|----|----|------|----|
| | | höherer Dienst | | | | gehobener Dienst | | | | mittlerer Dienst | | | | | zus. | Entgeltgruppen TVöD (Verwaltung) | | | | | | | | | | | | | | | KH | | | | | | |
| | | 16 | 15 | 14 | 13 | 13 | 12 | 11 | 10 | 9 | 9 | 8 | 7 | 6 | | 5 | 15Ü | 15 | 14 | 13 | 12 | 11 | 10 | 9 | 8 | 7 | 6 | 5 | 4 | | | 3 | 2Ü | 2 | 1 | zus. | |
| 69 | 11030 | | | | | | | 1 | | | | | | | 1 | | | | | | | | | | | | | | | | | | | | 5 | | 6 |
| | 60200 | | | | | | | | | | | | | | | | | 1 | 1 | 2 | | | | | | | | | | | | | | | 6 | | 6 |
| | 63000 | | | | 1 | | 2 | | | 2 | | | | | 5 | | 1 | 2 | | 1 | 2 | 7 | 7 | 1 | | 2 | | | | | | | | 23 | | 28 | |
| 69 | Summe | | | | 1 | | 2 | 1 | | 2 | | | | | 6 | | 1 | 2 | 1 | 2 | 4 | 7 | 12 | 1 | | 4 | | | | | | | 34 | | 40 | | |
| 95 | 08000 | | | | | | | | | | | | | | 1 | | | | | | | | | | | | | | | | | | | 2 | | 3 | |
| II.1 | 02100 | | | | | | | 1 | | 1 | | | | | 2 | | | 1 | | 2 | 2 | | | | | | | | | | | | | 8 | | 10 | |
| 20 | 03000 | | 1 | | | | 2 | 1 | 2 | | | 1 | 3 | 2 | | | | | 1 | 1 | 1 | 15 | 10 | | | 8 | 3 | | | | | | | 39 | | 51 | |
| 23 | 03500 | | 1 | | | | | | | 1 | | | | | 3 | | | | 1 | | 2 | 4 | 2 | 1 | | 2 | | | | | | | | 12 | | 15 | |
| 37 | 13000 | | 1 | | | 1 | 1 | 4 | 1 | | | | 3 | | | | | | | | | | 1 | | | 1 | 1 | | | | | | | 3 | | 14 | |
| | 14000 | | | | | | | | | 1 | | | | | 1 | | | | | | | | 1 | | | 1 | | | | | | | | | 2 | | 3 |
| | 16000 | | | | | | | | | | | 1 | 1 | | 2 | | | | | | | | 1 | 1 | | 3 | 1 | | | | | | | | 6 | | 8 |
| | 16100 | | | | | | | | | 1 | | | 8 | 6 | | | | | | | | | | 1 | 10 | | 3 | | | | | | | | 14 | | 29 |
| 37 | Summe | | 1 | | | 1 | 1 | 5 | 2 | | | 9 | 10 | | | | | | | | | | 4 | 11 | | 8 | 2 | | | | | | | 25 | | 54 | |
| 40 | 20000 | | 1 | | | | | | | | | | | | 1 | | | | | | | | 5 | 3 | | 2 | 1 | | | | | | | | 11 | | 12 |
| | 55000 | | | | | | | | | | | | | | | | | | 1 | | | | 1 | | | | | | | | | | | | 2 | | 2 |
| 40 | Summe | | 1 | | | | | | | | | | | | 1 | | | | | | | | 6 | 3 | | 2 | 1 | | | | | | | | 13 | | 14 |
| 49 | 40700 | | | | | 1 | | | 2 | 1 | | | 1 | | 5 | | 2 | | | 3 | 3 | 36 | 2 | | 1 | 2 | | | | | | | | | 49 | | 54 |
| 31 | 05000 | | | | | | | | | 2 | | | | | 2 | | | | | | | 1 | 3 | | | | 2 | | | | | | | | 6 | | 8 |
| | 11010 | | | | | | | | | | | | | | | | | 1 | | 1 | 1 | 1 | | | 3 | 1 | | | | | | | | | 8 | | 8 |
| | 11020 | | | | | | | | | | | | 1 | | 1 | | | | | | 1 | 5 | 2 | | | | | | | | | | | | 8 | | 9 |
| | 11100 | | | | | | | | | | | | | | | | | | | | | 1 | 2 | | 14 | 5 | | | | | | | | | 22 | | 22 |
| | 50000 | | | | | | | | | | | | | | | | | | | | | | 1 | 11 | 1 | | 1 | 6 | | 1 | | | | | 25 | | 25 |
| 31 | Summe | | | | | | | | | 2 | | | 1 | | 3 | | 4 | | 1 | 2 | 3 | 21 | 5 | | 18 | 14 | | 1 | | | | | | 69 | | 72 | |
| 32 | 11000 | | 1 | | | | 1 | | | 1 | | | 1 | | 4 | | | | | 1 | | 2 | 2 | | 3 | | | | | | | | | 8 | | 12 | |
| | 11200 | | | | | | | | | | | | | 1 | | | | | | | | 1 | 1 | 14 | | 8 | 21 | | 1 | | | | | | 46 | | 47 |
| | 11400 | | | | | | | | | | | | | | | | | | | | 1 | | 1 | | | 3 | 1 | | | | | | | | 6 | | 6 |
| | 12000 | | | | 1 | | | | | | | | | | 1 | | | | | 1 | 1 | 5 | | | | | | | | | | | | | 7 | | 8 |
| | 69000 | | | | | | | | | | | | | 1 | | | | | | | 3 | 2 | 3 | | | | | | | | | | | | 8 | | 9 |
| 32 | Summe | | 1 | 1 | | | 1 | | | 1 | | | | 2 | 1 | | | | | 6 | 4 | 12 | 16 | | 14 | 22 | | 1 | | | | | | 75 | | 82 | |

| Amt/ Abt. | Unter- abschnitt | Beamte (Besoldungsgruppen A) | | | | | | | | | | | | | Beschäftigte | | | | | | | | | | | | | | | insges. | | |
|---|---------------------|------------------------------|----|----|----|---------------------|----|----|----|---------------------|----|----|---|---|--------------|----------------------------------|-----|----|----|----|----|-----|----|----|-----|----|----|----|---|---------|-----|-----|
| | | höherer Dienst | | | | gehobener Dienst | | | | mittlerer Dienst | | | | | zus. | Entgeltgruppen TVöD (Verwaltung) | | | | | | | | | | | | | | | KH | |
| | | 16 | 15 | 14 | 13 | 13 | 12 | 11 | 10 | 9 | 9 | 8 | 7 | 6 | | 5 | 15Ü | 15 | 14 | 13 | 12 | 11 | 10 | 9 | 8 | 7 | 6 | 5 | 4 | | | 3 |
| 41 | 30000 | | | | | | | | | | | | | | | | 1 | | | | | 3 | 1 | | | 1 | | | | | 7 | 7 |
| 90 | 02210 | | | | | | | 1 | | 3 | 8 | 2 | | | 14 | | | | 1 | 2 | 8 | 24 | 10 | | 23 | 10 | | 5 | | 1 | 84 | 98 |
| Summe: 2009 | | 2 | 8 | 4 | 2 | 10 | 8 | 14 | 9 | 10 | 17 | 25 | 6 | 1 | 116 | 7 | 6 | 12 | 9 | 35 | 60 | 174 | 77 | | 105 | 67 | | 9 | | 4 | 565 | 681 |
| davon: ehemals Arbeiter wegen Überleitung höher | | | | | | | | | | | | | | | | | | 2 | | | 61 | 2 | | 44 | 5 | | | | | 4 | 4 | |
| Vorjahr: 2008 | | 2 | 8 | 4 | 2 | 10 | 8 | 14 | 9 | 9 | 17 | 25 | 6 | 1 | 115 | 7 | 7 | 12 | 10 | 38 | 59 | 174 | 74 | | 103 | 69 | 1 | 10 | | 1 | 565 | 680 |
| davon: ehemals Arbeiter wegen Überleitung höher | | | | | | | | | | | | | | | | | | 2 | | | 63 | 2 | | 44 | 5 | 1 | | | | 6 | 6 | |
| mehr : | | | | | | | | | 1 | | | | | | 1 | | | | | 1 | | 3 | | 2 | | | | | 3 | 9 | 10 | |
| davon: ehemals Arbeiter wegen Überleitung höher | | | | | | | | | | | | | | | | | | | | | | | | | | | | | | | | |
| weniger : | | | | | | | | | | | | | | | | | -1 | | -1 | -3 | | | | | -2 | -1 | -1 | | | -9 | -9 | |
| davon: ehemals Arbeiter wegen Überleitung höher | | | | | | | | | | | | | | | | | | | | | | | | | -1 | -1 | | | | -2 | -2 | |
| | | | | | | | | | | | | | | | | | | | | | | | | | | | | | | | | |
| 91 | 02200 | | | | | | | | 11 | | | | | | 11 | | | | | | | | | | | | | | | | | 11 |
| 91 | 13000 | | | | | | | | | | 4 | | | | 4 | | | | | | | | | | | | | | | | | 4 |
| 91 | Summe | | | | | | | | 11 | | 4 | | | | 15 | | | | | | | | | | | | | | | | | 15 |
| 92 | 0220 | | | | | | | | | | | | | | | | | | | | | | | | | | | | | | | 52 |

Stellenplanquerschnitt 2009 (ohne Wahlbeamte auf Zeit)

B. Einrichtungen und Betriebe

| Amt/ Abt. | Unter- abschnitt | Beamte (Besoldungsgruppen A) | | | | | | | | | | | | | Beschäftigte | | | | | | | | | | | | | | insges. | | | | |
|--------------|---------------------|------------------------------|----|----|----|---------------------|----|----|----|---------------------|----|----|----|---|--------------|----------------------------------|-----|----|----|----|----|----|----|---|----|----|---|---|---------|----|----|----|-----|
| | | höherer Dienst | | | | gehobener Dienst | | | | mittlerer Dienst | | | | | zus. | Entgeltgruppen TVöD (Verwaltung) | | | | | | | | | | | | | | KH | | | |
| | | 16 | 15 | 14 | 13 | 13 | 12 | 11 | 10 | 9 | 9 | 8 | 7 | 6 | | 5 | 15Ü | 15 | 14 | 13 | 12 | 11 | 10 | 9 | 8 | 7 | 6 | 5 | | | 4 | 3 | 2Ü |
| 51 | 40500 | | | | | 1 | | | | 1 | | | | 1 | 1 | | | | 3 | 4 | 41 | | | | 11 | 21 | | | | | 80 | | 84 |
| | 13000 | | | | | | 1 | | 1 | 1 | 13 | 35 | 29 | | | 80 | | | | | | | | | | | | | | | | | 80 |
| | 16000 | | | | | | | | | | 1 | 18 | 13 | | | 32 | | | | | | | | | 4 | | | | | | 4 | | 36 |
| 37 | Summe | | | | | | 1 | | 1 | 1 | 14 | 53 | 42 | | | 112 | | | | | | | | | 4 | | | | | | 4 | | 116 |
| 40.800 | 21000 | | | | | | | | | | | | | | | | | | | | | | | | 5 | | | | | | 5 | | 5 |
| | 22000 | | | | | | | | | | | | | | | | | | | | | | | | 3 | | | | | | 3 | | 3 |
| | 23000 | | | | | | | | | | | | | | | | | | | | | | | | 5 | | | | | | 5 | | 5 |
| | 24000 | | | | | | | | | | | | | | | | | | | | | | | | 4 | | | | | | 4 | | 4 |
| | 24220 | | | | | | | | | | | | | | | | | | | | | | | | 1 | 2 | | 1 | | | 4 | | 4 |
| | 24240 | | | | | | | | | | | | | | | | | | | | | | | | | 2 | | 1 | | | 3 | | 3 |
| | 24260 | | | | | | | | | | | | | | | | | | | | 1 | | | | 1 | 1 | | | | | 3 | | 3 |
| | 24280 | | | | | | | | | | | | | | | | | | | | | | | | | 1 | | 1 | | | 2 | | 2 |
| | 27010 | | | | | | | | | | | | | | | | | | | | | | | | 3 | | 1 | | 1 | | 5 | 2 | 7 |
| | 28000 | | | | | | | | | | | | | | | | | | | | | | | | 1 | | | | | | 1 | | 1 |
| 40.800 | Summe | | | | | | | | | | | | | | | | | | | | | 1 | | 2 | 27 | | 4 | | 1 | | 35 | 2 | 37 |
| 41 | 30010 | | | | | | | | | | | | | | | | | | | | | 1 | | | 1 | | | | | | 2 | | 2 |
| | 30020 | | | | | | | | | | | | | | | | | | | | | 1 | | | 1 | | | | | | 2 | | 2 |
| | 31020 | | | | | | | | | | | | | 2 | 1 | | | | | | 1 | | 1 | | | 1 | | | | 6 | | 6 | |
| | 32100 | | | | | | | | | | | | | 1 | | | | | | | | 2 | 1 | | | 2 | | | | 6 | | 6 | |
| | 33200 | | | | | | | | | | | | | 1 | | | | | | | 1 | 1 | 16 | 1 | | | 1 | | 21 | | 21 | | |
| | 35000 | | | | | | | | | | | | | | | | | | | | | 3 | 1 | | | 2 | | | | 6 | | 6 | |
| | 35200 | | | | | | | | | | | | | | | | | | | | | 1 | 1 | 6 | 2 | | 3 | 4 | | 18 | | 18 | |
| 41 | Summe | | | | | | | | | | | | | | | | | | | | | | | | 9 | 6 | | | | | 61 | | 61 |

Stellenplanquerschnitt 2009 (ohne Wahlbeamte auf Zeit)

Zusammenfassung der Anlage 4 A. Verwaltung und B. Einrichtungen und Betriebe

| Amt/ Abt. | Unter- abschnitt | Beamte (Besoldungsgruppen A) | | | | | | | | | | | | | | Beschäftigte | | | | | | | | | | | | | | insges. | | | | | | |
|---|---------------------|------------------------------|----|----|----|---------------------|----|----|----|---------------------|----|----|----|------|----------------------------------|--------------|-----|----|----|----|----|----|-----|----|----|-----|-----|----|----|---------|----|----|-----|-----|------|------|
| | | höherer Dienst | | | | gehobener Dienst | | | | mittlerer Dienst | | | | zus. | Entgeltgruppen TVöD (Verwaltung) | | | | | | | | | | | | | KH | | | | | | | | |
| | | 16 | 15 | 14 | 13 | 13 | 12 | 11 | 10 | 9 | 9 | 8 | 7 | | 6 | 5 | 15Ü | 15 | 14 | 13 | 12 | 11 | 10 | 9 | 8 | 7 | 6 | | 5 | | 4 | 3 | 2Ü | 2 | 1 | zus. |
| Summe: A | | 2 | 8 | 4 | 2 | 10 | 8 | 14 | 9 | 10 | 17 | 25 | 6 | 1 | 116 | | 7 | 6 | 12 | 9 | 35 | 60 | 174 | 77 | | 105 | 67 | | 9 | | 4 | | 565 | | 681 | |
| Summe: B | | | 1 | | | 1 | 1 | | 1 | 2 | 14 | 53 | 43 | 2 | 118 | | | 3 | 3 | 1 | 9 | | 9 | 74 | 11 | | 25 | 63 | 1 | 5 | | 1 | | 205 | 2 | 325 |
| Summe : 2009 | | 2 | 9 | 4 | 2 | 11 | 9 | 14 | 10 | 12 | 31 | 78 | 49 | 3 | 234 | | 7 | 9 | 15 | 10 | 44 | 69 | 248 | 88 | | 130 | 130 | 1 | 14 | | 5 | | 770 | 2 | 1006 | |
| davon: ehemals Arbeiter wegen Überleitung höher | | | | | | | | | | | | | | | | | | | 2 | | | 76 | 6 | | 52 | 7 | | 1 | 1 | | 1 | 7 | | 7 | | |
| Vorjahr: 2008 | | 2 | 9 | 4 | 2 | 11 | 9 | 14 | 10 | 11 | 30 | 74 | 45 | 3 | 224 | | 7 | 9 | 15 | 11 | 47 | 68 | 247 | 86 | | 130 | 130 | 2 | 15 | | 2 | | 769 | 2 | 995 | |
| davon: ehemals Arbeiter wegen Überleitung höher | | | | | | | | | | | | | | | | | | | 2 | | | 79 | 6 | | 1 | 6 | 2 | 1 | | 1 | 11 | | 11 | | | |
| Differenz | | | | | | | | | | 1 | 1 | 4 | 4 | | 10 | | | | | -1 | -3 | 1 | 1 | 2 | | | | -1 | -1 | | 3 | 1 | | 11 | | |
| davon: ehemals Arbeiter wegen Überleitung höher | | | | | | | | | | | | | | | | | | | | | | | | | -1 | -2 | -1 | | | | | -4 | | -4 | | |
| | | | | | | | | | | | | | | | | | | | | | | | | | -1 | | | | | | | -4 | | -4 | | |

Stellenplanquerschnitt 2009 (Vollzeitäquivalent ohne Wahlbeamte auf Zeit)

A. Verwaltung

| Amt/ Abt. | Unter- abschnitt | Beamte (Besoldungsgruppen A) | | | | | | | | | | | | | | zus. |
|--------------|---------------------|------------------------------|-------|-------|-------|---------------------|-------|-------|-------|-------|---------------------|-------|---|---|--------|------|
| | | höherer Dienst | | | | gehobener Dienst | | | | | mittlerer Dienst | | | | | |
| | | 16 | 15 | 14 | 13 | 13 | 12 | 11 | 10 | 9 | 9 | 8 | 7 | 6 | 5 | |
| | 00200 | | | | | | | | | | | | | | | |
| | 00300 | | | | | | | | | | | | | | | |
| | 00400 | | | | | 1,000 | | | | | | | | | | |
| Beig. | Summe | | | | | 1,000 | | | | | | | | | 1,000 | |
| I.1 | 79100 | | 1,000 | | 1,000 | | | | | | | | | | 2,000 | |
| | 80000 | | | | | 1,000 | | | | | | | | | 1,000 | |
| I.1 | Summe | | 1,000 | | 1,000 | 1,000 | | | | | | | | | 3,000 | |
| 02 | 00100 | | | | | 1,000 | | 1,000 | | | 1,000 | | | | 3,000 | |
| | 02400 | | | | | | | 1,000 | | | | | | | 1,000 | |
| 02 | Summe | | | | | 1,000 | | 2,000 | | | 1,000 | | | | 4,000 | |
| 03 | 02500 | | | | | | | | | | | | | | | |
| 40 | 40000 | | | | | | | | | | | | | | | |
| 10 | 00000 | | | | | 1,000 | | | | | | | | | 1,000 | |
| | 02000 | | | | | | | | | | | | | | | |
| | 02100 | | | | | | | | | | 1,000 | | | | 1,000 | |
| | 02200 | | | | | 2,000 | 2,000 | 2,000 | | 1,000 | | | | | 7,000 | |
| | 02300 | 1,000 | 1,000 | 1,000 | | 1,000 | | | | | | | | | 4,000 | |
| 10 | Summe | 1,000 | 1,000 | 1,000 | | 4,000 | 2,000 | 2,000 | | 1,000 | 1,000 | | | | 13,000 | |
| 14 | 01000 | | | 1,000 | | | | | | 1,000 | | | | | 2,000 | |
| 50 | 40000 | | 1,000 | | | | | | 1,000 | 1,000 | | | | | 3,000 | |
| 61 | 36000 | | | | | | | | | | | | | | | |
| | 36600 | | | | | | | | | | | | | | | |
| | 60000 | | | | | | | 2,000 | | | 1,000 | 1,000 | | | 4,000 | |
| | 61000 | 1,000 | | 1,000 | | 1,000 | | | | | | | | | 3,000 | |
| 61 | Summe | 1,000 | | 1,000 | | 1,000 | | 2,000 | | | 1,000 | 1,000 | | | 7,000 | |
| 69 | 11030 | | | | | | | 1,000 | | | | | | | 1,000 | |
| | 60200 | | | | | | | | | | | | | | | |
| | 63000 | | | | 1,000 | | 2,000 | | | 2,000 | | | | | 5,000 | |
| 69 | Summe | | | | 1,000 | | 2,000 | 1,000 | | 2,000 | | | | | 6,000 | |
| 95 | 08000 | | | | | | | | | | | 1,000 | | | 1,000 | |

| Amt/ Abt. | Unter- abschnitt | Beamte (Besoldungsgruppen A) | | | | | | | | | | | | | | zus. |
|--------------|---------------------|------------------------------|-------|-------|-------|---------------------|-------|-------|-------|-------|---------------------|--------|-------|-------|--------|------|
| | | höherer Dienst | | | | gehobener Dienst | | | | | mittlerer Dienst | | | | | |
| | | 16 | 15 | 14 | 13 | 13 | 12 | 11 | 10 | 9 | 9 | 8 | 7 | 6 | 5 | |
| II.1 | 02100 | | | | | | | 1,000 | | 1,000 | | | | | 2,000 | |
| 20 | 03000 | | 1,000 | | | | 2,000 | 1,000 | 2,000 | | 1,000 | 3,000 | 2,000 | | 12,000 | |
| 23 | 03500 | | 1,000 | | | | | | 1,000 | | 1,000 | | | | 3,000 | |
| 37 | 13000 | | 1,000 | | | 1,000 | 1,000 | 4,000 | 1,000 | | | 3,000 | | | 11,000 | |
| | 14000 | | | | | | | | 1,000 | | | | | | 1,000 | |
| | 16000 | | | | | | | | | | 1,000 | 1,000 | | | 2,000 | |
| | 16100 | | | | | | | 1,000 | | | 8,000 | 6,000 | | | 15,000 | |
| 37 | Summe | | 1,000 | | | 1,000 | 1,000 | 5,000 | 2,000 | | 9,000 | 10,000 | | | 29,000 | |
| 40 | 20000 | | 1,000 | | | | | | | | | | | | 1,000 | |
| | 55000 | | | | | | | | | | | | | | | |
| 40 | Summe | | 1,000 | | | | | | | | | | | | 1,000 | |
| 49 | 40700 | | | | | 1,000 | | | 2,000 | 1,000 | | 1,000 | | | 5,000 | |
| 31 | 05000 | | | | | | | | | 2,000 | | | | | 2,000 | |
| | 11010 | | | | | | | | | | | | | | | |
| | 11020 | | | | | | | | | | | 1,000 | | | 1,000 | |
| | 11100 | | | | | | | | | | | | | | | |
| | 50000 | | | | | | | | | | | | | | | |
| 31 | Summe | | | | | | | | | 2,000 | | 1,000 | | | 3,000 | |
| 32 | 11000 | | 1,000 | | | | 1,000 | | | 1,000 | | | 1,000 | | 4,000 | |
| | 11200 | | | | | | | | | | | | | 1,000 | 1,000 | |
| | 11400 | | | | | | | | | | | | | | | |
| | 12000 | | | | 1,000 | | | | | | | | | | 1,000 | |
| | 69000 | | | | | | | | | | | | 1,000 | | 1,000 | |
| 32 | Summe | | 1,000 | 1,000 | | | 1,000 | | | 1,000 | | | 2,000 | 1,000 | 7,000 | |
| 41 | 30000 | | | | | | | | | | | | | | | |

Stellenplanquerschnitt 2009 (Vollzeitäquivalent ohne Wahlbeamte auf Zeit)

A. Verwaltung

| Amt/ Abt. | Unter- abschnitt | Beschäftigte | | | | | | | | | | | | | | | | | KH | insges. | |
|--------------|---------------------|----------------------------------|----|----|-------|-------|-------|-------|--------|-------|--------|-------|-------|-------|-------|----|---|--------|--------|---------|--------|
| | | Entgeltgruppen TVöD (Verwaltung) | | | | | | | | | | | | | | | | | | | |
| | | 15Ü | 15 | 14 | 13 | 12 | 11 | 10 | 9 | 8 | 7 | 6 | 5 | 4 | 3 | 2Ü | 2 | 1 | | | zus. |
| | 00200 | | | | | | | 0,913 | | 0,875 | | | | | | | | | 1,788 | | 1,788 |
| | 00300 | | | | | | | | | 1,000 | | | | | | | | | 1,000 | | 1,000 |
| | 00400 | | | | | | | 0,913 | | 0,913 | | | | | | | | | 1,826 | | 2,826 |
| Beig. | Summe | | | | | | | 1,826 | | 2,788 | | | | | | | | | 4,614 | | 5,614 |
| I.1 | 79100 | | | | 1,000 | | | 4,739 | | 0,913 | | | | | | | | | 6,652 | | 8,652 |
| | 80000 | | | | | | | | | 2,826 | | | | | | | | | 2,826 | | 3,826 |
| I.1 | Summe | | | | 1,000 | | | 4,739 | | 0,913 | | | | | | | | | 9,478 | | 12,478 |
| 02 | 00100 | | | | 0,913 | | | | 1,826 | 0,913 | | | 0,913 | 0,913 | | | | | 5,478 | | 8,478 |
| | 02400 | | | | 0,913 | | | | | | | | | | | | | | 0,913 | | 1,913 |
| 02 | Summe | | | | 1,826 | | | | 1,826 | 0,913 | | | 0,913 | 0,913 | | | | | 6,391 | | 10,391 |
| 03 | 02500 | | | | | | | 1,000 | | | | | | | | | | | 1,000 | | 1,000 |
| 40 | 40000 | | | | | | | 0,913 | | | | | | | | | | | 0,913 | | 0,913 |
| 10 | 00000 | | | | | | | | 2,739 | | | | | | | | | | 2,739 | | 3,739 |
| | 02000 | | | | | | | | 0,913 | | | | 3,451 | 1,913 | | | | 2,826 | 9,103 | | 9,103 |
| | 02100 | | | | | | | | | | | | | | | | | | | | 1,000 |
| | 02200 | | | | | | | 6,565 | 6,565 | 1,826 | | 1,000 | 4,565 | | | | | | 20,521 | | 27,521 |
| | 02300 | | | | 1,826 | | | | | | | 1,000 | | | | | | | 2,826 | | 6,826 |
| 10 | Summe | | | | 1,826 | | | 6,565 | 10,217 | 1,826 | | 5,451 | 6,478 | | | | | 2,826 | 35,189 | | 48,189 |
| 14 | 01000 | | | | | 1,000 | 1,913 | 1,826 | | | | | 0,913 | | | | | | 5,652 | | 7,652 |
| 50 | 40000 | | | | 0,913 | | 1,913 | | 17,782 | 7,391 | | 7,652 | 0,913 | | | | | | 36,564 | | 39,564 |
| 61 | 36000 | | | | 0,913 | | 1,826 | 1,826 | | | | | | | | | | | 4,565 | | 4,565 |
| | 36600 | | | | 0,913 | | 1,913 | | | | | | | | | | | | 2,826 | | 2,826 |
| | 60000 | | | | 0,913 | | 1,000 | 5,739 | 1,826 | 1,826 | | 1,913 | 0,913 | | | | | 14,130 | | 18,130 | |
| | 61000 | | | | 1,826 | 0,913 | 3,413 | 1,826 | 1,826 | | 3,739 | 1,826 | | | 1,000 | | | | 16,369 | | 19,369 |
| 61 | Summe | | | | 1,826 | 2,739 | 0,913 | 8,152 | 9,391 | 3,652 | 1,826 | 5,652 | 2,739 | | 1,000 | | | | 37,890 | | 44,890 |
| 69 | 11030 | | | | | | | | 3,739 | | | | | | | | | | 4,652 | | 5,652 |
| | 60200 | | | | 1,000 | 0,913 | 1,826 | | 0,913 | | | | 0,913 | | | | | | 5,565 | | 5,565 |
| | 63000 | | | | 0,913 | 1,826 | | 0,913 | 1,913 | 6,565 | 6,565 | 0,913 | | 1,913 | | | | | 21,521 | | 26,521 |
| 69 | Summe | | | | 0,913 | 1,826 | 1,000 | 1,826 | 3,739 | 6,565 | 11,217 | 0,913 | | 3,739 | | | | | 31,738 | | 37,738 |
| 95 | 08000 | | | | | | | | 0,913 | | | | 0,913 | | | | | | 1,826 | | 2,826 |

| Amt/ Abt. | Unter- abschnitt | Beschäftigte | | | | | | | | | | | | | | | | | | insges. |
|--------------|---------------------|----------------------------------|-------|-------|-------|-------|-------|-------|--------|--------|---|--------|--------|---|-------|----|---|--------|----|---------|
| | | Entgeltgruppen TVöD (Verwaltung) | | | | | | | | | | | | | | | | | KH | |
| | | 15Ü | 15 | 14 | 13 | 12 | 11 | 10 | 9 | 8 | 7 | 6 | 5 | 4 | 3 | 2Ü | 2 | 1 | | |
| II.1 | 02100 | | | 0,913 | | | 0,913 | 1,826 | 1,826 | | | 1,913 | | | | | | 7,391 | | 9,391 |
| 20 | 03000 | | | | | 1,000 | 0,913 | 1,000 | 13,782 | 9,391 | | 6,978 | 2,913 | | | | | 35,977 | | 47,977 |
| 23 | 03500 | | | | 0,913 | | 1,826 | 3,663 | 1,826 | 0,913 | | 1,826 | | | | | | 10,967 | | 13,967 |
| 37 | 13000 | | | | | | | | 0,913 | | | 1,000 | 0,913 | | | | | 2,826 | | 13,826 |
| | 14000 | | | | | | | | 0,913 | | | 1,000 | | | | | | 1,913 | | 2,913 |
| | 16000 | | | | | | | | 1,000 | 0,913 | | 3,000 | 1,000 | | | | | 5,913 | | 7,913 |
| | 16100 | | | | | | | | 1,000 | 10,000 | | 3,000 | | | | | | 14,000 | | 29,000 |
| 37 | Summe | | | | | | | | 3,826 | 10,913 | | 8,000 | 1,913 | | | | | 24,652 | | 53,652 |
| 40 | 20000 | | | | | | | | 4,826 | 2,913 | | 1,913 | 0,913 | | | | | 10,565 | | 11,565 |
| | 55000 | | | | | | 0,913 | | 0,913 | | | | | | | | | 1,826 | | 1,826 |
| 40 | Summe | | | | | | 0,913 | | 5,739 | 2,913 | | 1,913 | 0,913 | | | | | 12,391 | | 13,391 |
| 49 | 40700 | | 1,826 | | | | 2,913 | 2,739 | 33,775 | 1,663 | | 0,913 | 1,913 | | | | | 45,742 | | 50,742 |
| 31 | 05000 | | | | | | | 0,913 | 2,739 | | | | 1,826 | | | | | 5,478 | | 7,478 |
| | 11010 | | | | 0,913 | | 0,913 | 0,913 | 0,913 | | | 2,826 | 0,913 | | | | | 7,391 | | 7,391 |
| | 11020 | | | | | | | 0,913 | 4,652 | 1,913 | | | | | | | | 7,478 | | 8,478 |
| | 11100 | | | | | | | | 0,913 | 1,913 | | 12,967 | 4,565 | | | | | 20,358 | | 20,358 |
| | 50000 | | 3,652 | | | | 0,913 | | 10,217 | 0,913 | | 0,913 | 5,190 | | 0,913 | | | 22,711 | | 22,711 |
| 31 | Summe | | 3,652 | | 0,913 | | 1,826 | 2,739 | 19,434 | 4,739 | | 16,706 | 12,494 | | 0,913 | | | 63,416 | | 66,416 |
| 32 | 11000 | | | | | | 0,913 | | 1,913 | 1,826 | | 2,739 | | | | | | 7,391 | | 11,391 |
| | 11200 | | | | | | | 0,913 | 0,913 | 12,869 | | 6,978 | 18,608 | | 0,913 | | | 41,194 | | 42,194 |
| | 11400 | | | | | | 0,913 | | 0,913 | | | 2,739 | 0,913 | | | | | 5,478 | | 5,478 |
| | 12000 | | | | | | 0,913 | 1,000 | 4,652 | | | | | | | | | 6,565 | | 7,565 |
| | 69000 | | | | | | 2,826 | 1,913 | 2,739 | | | | | | | | | 7,478 | | 8,478 |
| 32 | Summe | | | | | | 5,565 | 3,826 | 11,130 | 14,695 | | 12,456 | 19,521 | | 0,913 | | | 68,106 | | 75,106 |
| 41 | 30000 | | | 0,913 | | | | | 2,826 | 0,913 | | | 0,500 | | 0,913 | | | 6,065 | | 6,065 |

| Amt/ Abt. | Unter- abschnitt | Beschäftigte | | | | | | | | | | | | | | | | | insges. | | |
|---|---------------------|----------------------------------|-------|--------|--------|--------|--------|--------|---------|--------|---|--------|----------------|--------|--------|----|-------|---|------------------|----|------------------|
| | | Entgeltgruppen TVöD (Verwaltung) | | | | | | | | | | | | | | | | | | KH | |
| | | 15Ü | 15 | 14 | 13 | 12 | 11 | 10 | 9 | 8 | 7 | 6 | 5 | 4 | 3 | 2Ü | 2 | 1 | | | zus. |
| 90 | 02210 | | | | | 1,000 | 1,913 | 7,739 | 23,565 | 9,152 | | 21,452 | 9,652 | | 4,826 | | 1,000 | | 80,299 | | 94,299 |
| Summe : 2009 | | | 6,391 | 5,478 | 11,130 | 8,565 | 32,499 | 56,357 | 163,336 | 71,862 | | 97,390 | 60,862 | | 8,565 | | 3,826 | | 526,261 | | 642,261 |
| davon: ehemals Arbeiter wegen Überleitung | | | | | 1,913 | | | | 57,470 | 1,913 | | 40,923 | 3,826 4,652 | | | | | | 3,826 106,871 | | 3,826 106,871 |
| Vorjahr : 2008 | | | 6,391 | 6,391 | 11,130 | 9,565 | 35,124 | 55,618 | 163,311 | 69,536 | | 95,977 | 63,036 | 0,913 | 9,652 | | 1,000 | | 527,644 | | 642,644 |
| davon: ehemals Arbeiter wegen Überleitung | | | | | 1,913 | | | | 59,358 | 1,913 | | 40,923 | 4,826 4,652 | 0,913 | | | | | 5,739 108,759 | | 5,739 108,759 |
| mehr : | | | | | | | | | | | | | | | | | | | | | |
| davon: ehemals Arbeiter wegen Überleitung | | | | | | | | | | | | | | | | | | | | | |
| weniger : | | | | -0,913 | | -1,000 | -2,625 | | | | | | -2,174 | -0,913 | -1,087 | | | | -8,712 | | -8,712 |
| davon: ehemals Arbeiter wegen Überleitung | | | | | | | | | -1,888 | | | | -1,000 | -0,913 | | | | | -1,913 -1,888 | | -1,913 -1,888 |
| 91 | 02200 | | | | | | | | | | | | | | | | | | | | 11,000 |
| 91 | 13000 | | | | | | | | | | | | | | | | | | | | 4,000 |
| 91 | Summe | | | | | | | | | | | | | | | | | | | | 15,000 |
| 92 | 02200 | | | | | | | | | | | | | | | | | | | | 52,000 |

Stellenplanquerschnitt 2009 (Vollzeitäquivalent ohne Wahlbeamte auf Zeit)

B. Einrichtungen und Betriebe

| Amt/ Abt. | Unter- abschnitt | Beamte (Besoldungsgruppen A) | | | | | | | | | | | | | | zus. | | | | |
|--------------|---------------------|------------------------------|----|----|----|---------------------|-------|----|----|-------|---------------------|--------|--------|--------|---|-------|-------|--|--|---------|
| | | höherer Dienst | | | | gehobener Dienst | | | | | mittlerer Dienst | | | | | | | | | |
| | | 16 | 15 | 14 | 13 | 13 | 12 | 11 | 10 | 9 | 9 | 8 | 7 | 6 | 5 | | | | | |
| 51 | 40500 | | | | | 1,000 | | | | | 1,000 | | | | | 1,000 | 1,000 | | | 4,000 |
| 37 | 13000 | | | | | | 1,000 | | | 1,000 | 1,000 | 13,000 | 35,000 | 29,000 | | | | | | 80,000 |
| | 16000 | | | | | | | | | | 1,000 | 18,000 | 13,000 | | | | | | | 32,000 |
| 37 | Summe | | | | | | 1,000 | | | 1,000 | 1,000 | 14,000 | 53,000 | 42,000 | | | | | | 112,000 |
| 49.800 | 21000 | | | | | | | | | | | | | | | | | | | |
| | 22000 | | | | | | | | | | | | | | | | | | | |
| | 23000 | | | | | | | | | | | | | | | | | | | |
| | 24000 | | | | | | | | | | | | | | | | | | | |
| | 24220 | | | | | | | | | | | | | | | | | | | |
| | 24240 | | | | | | | | | | | | | | | | | | | |
| | 24260 | | | | | | | | | | | | | | | | | | | |
| | 24280 | | | | | | | | | | | | | | | | | | | |
| | 27010 | | | | | | | | | | | | | | | | | | | |
| | 28000 | | | | | | | | | | | | | | | | | | | |
| 49.800 | Summe | | | | | | | | | | | | | | | | | | | |
| 41 | 30010 | | | | | | | | | | | | | | | | | | | |
| | 30020 | | | | | | | | | | | | | | | | | | | |
| | 31020 | | | | | | | | | | | | | | | | | | | |
| | 32100 | | | | | | | | | | | | | | | | | | | |
| | 33200 | | | | | | | | | | | | | | | | | | | |
| | 35000 | | | | | | | | | | | | | | | | | | | |
| | 35200 | | | | | | | | | | | | | | | | | | | |
| 41 | Summe | | | | | | | | | | | | | | | | | | | |

| Amt/ Abt. | Unter- abschnitt | Beamte (Besoldungsgruppen A) | | | | | | | | | | | | | | zus. | |
|---|---------------------|------------------------------|-------|----|----|---------------------|-------|----|-------|-------|---------------------|--------|--------|-------|-------|------|---------|
| | | höherer Dienst | | | | gehobener Dienst | | | | | mittlerer Dienst | | | | | | |
| | | 16 | 15 | 14 | 13 | 13 | 12 | 11 | 10 | 9 | 9 | 8 | 7 | 6 | 5 | | |
| 89 | 02200 | | | | | | | | | | | | | | | | |
| | 02210 | | | | | | | | | | | | | | | | |
| | 03000 | | | | | | | | | | | | | | 0,963 | | 0,963 |
| | 20000 | | | | | | | | | | | | | | | | |
| | 56100 | | | | | | | | | | | | | | | | |
| | 63000 | | 1,000 | | | | | | | | | | | | | | 1,000 |
| 89 | Summe | | 1,000 | | | | | | | | | | | | 0,963 | | 1,963 |
| 90 | 02210 | | | | | | | | | | | | | | | | |
| Summe : 2009 | | | 1,000 | | | 1,000 | 1,000 | | 1,000 | 2,000 | 14,000 | 53,000 | 43,000 | 1,963 | | | 117,963 |
| davon: ehemals Arbeiter wegen Überleitung höher | | | | | | | | | | | | | | | | | |
| Vorjahr: 2008 | | | 1,000 | | | 1,000 | 1,000 | | 1,000 | 2,000 | 13,000 | 49,000 | 39,000 | 1,963 | | | 108,963 |
| davon: ehemals Arbeiter wegen Überleitung höher | | | | | | | | | | | | | | | | | |
| mehr : | | | | | | | | | | | | | | | | | |
| davon: ehemals Arbeiter wegen Überleitung höher | | | | | | | | | | | | | | | | | |
| weniger : | | | | | | | | | | | | | | | | | |
| davon: ehemals Arbeiter wegen Überleitung höher | | | | | | | | | | | | | | | | | |

Stellenplanquerschnitt 2009 (Vollzeitäquivalent ohne Wahlbeamte auf Zeit)

B. Einrichtungen und Betriebe

| Amt/ Abt. | Unter- abschnitt | Beschäftigte | | | | | | | | | | | | | | | | | KH | insges. | |
|--------------|---------------------|----------------------------------|----|-------|-------|-------|-------|-------|--------|-------|-------|--------|--------|---|-------|----|-------|--------|--------|---------|---------|
| | | Entgeltgruppen TVöD (Verwaltung) | | | | | | | | | | | | | | | | | | | |
| | | 15Ü | 15 | 14 | 13 | 12 | 11 | 10 | 9 | 8 | 7 | 6 | 5 | 4 | 3 | 2Ü | 2 | 1 | | | zus. |
| 51 | 40500 | | | | | | 2,863 | 3,900 | 39,975 | | | 10,825 | 20,500 | | | | | | 78,063 | | 82,063 |
| 37 | 13000 | | | | | | | | | | | | | | | | | | | | 80,000 |
| | 16000 | | | | | | | | | | | 4,000 | | | | | | | 4,000 | | 36,000 |
| 37 | Summe | | | | | | | | | | | 4,000 | | | | | | | 4,000 | | 116,000 |
| 49.800 | 21000 | | | | | | | | | | | 3,350 | | | | | | | 3,350 | | 3,350 |
| | 22000 | | | | | | | | | | | 2,438 | | | | | | | 2,438 | | 2,438 |
| | 23000 | | | | | | | | | | | 4,476 | | | | | | | 4,476 | | 4,476 |
| | 24000 | | | | | | | | | | | 3,826 | | | | | | | 3,826 | | 3,826 |
| | 24220 | | | | | | | | | | 1,000 | 1,913 | | | 0,913 | | | | 3,826 | | 3,826 |
| | 24240 | | | | | | | | | | | 2,000 | | | 0,913 | | | | 2,913 | | 2,913 |
| | 24260 | | | | | | | 1,000 | | | 0,875 | 0,800 | | | | | | | 2,675 | | 2,675 |
| | 24280 | | | | | | | | | | | 0,850 | | | 0,913 | | | | 1,763 | | 1,763 |
| | 27010 | | | | | | | | | | | 2,613 | | | 0,913 | | 1,000 | | 4,526 | 1,826 | 6,352 |
| | 28000 | | | | | | | | | | | 0,913 | | | | | | | 0,913 | | 0,913 |
| 49.800 | Summe | | | | | | | 1,000 | | | 1,875 | 23,179 | | | 3,652 | | 1,000 | | 30,706 | 1,826 | 32,532 |
| 41 | 30010 | | | | | | | | 0,913 | | | 0,913 | | | | | | | 1,826 | | 1,826 |
| | 30020 | | | | | | | | 0,913 | | | | 1,000 | | | | | | 1,913 | | 1,913 |
| | 31020 | | | | 1,826 | 1,000 | | 0,913 | | 0,913 | | 0,913 | | | | | | | 5,565 | | 5,565 |
| | 32100 | | | | 0,913 | | | | 1,826 | 0,913 | | 1,913 | | | | | | | 5,565 | | 5,565 |
| | 33200 | | | 0,913 | | | 0,917 | 0,917 | 13,204 | 0,913 | | | 0,913 | | | | | | 17,777 | | 17,777 |
| | 35000 | | | | | | 2,826 | 1,000 | | | | 1,913 | | | | | | | 5,739 | | 5,739 |
| | 35200 | | | | 1,000 | | 0,913 | 0,913 | 5,478 | 1,913 | | 2,413 | 3,489 | | | | | | 16,119 | | 16,119 |
| 41 | Summe | | | 1,913 | 2,739 | 1,000 | 4,656 | 3,743 | 22,334 | 4,652 | | 8,065 | 5,402 | | | | | 54,504 | | 54,504 | |

Stellenplanquerschnitt 2009 (Vollzeitäquivalent ohne Wahlbeamte auf Zeit)

Anlage 4

Zusammenfassung der Anlage 4 A. Verwaltung und B. Einrichtungen und Betriebe

| Amt/ Abt. | Unter- abschnitt | Beamte (Besoldungsgruppen A) | | | | | | | | | | | | | | zus. |
|---|---------------------|------------------------------|-------|-------|-------|---------------------|-------|--------|--------|--------|---------------------|--------|--------|-------|---|---------|
| | | höherer Dienst | | | | gehobener Dienst | | | | | mittlerer Dienst | | | | | |
| | | 16 | 15 | 14 | 13 | 13 | 12 | 11 | 10 | 9 | 9 | 8 | 7 | 6 | 5 | |
| Summe : A | | 2,000 | 8,000 | 4,000 | 2,000 | 10,000 | 8,000 | 14,000 | 9,000 | 10,000 | 17,000 | 25,000 | 6,000 | 1,000 | | 116,000 |
| Summe : B | | | 1,000 | | | 1,000 | 1,000 | | 1,000 | 2,000 | 14,000 | 53,000 | 43,000 | 1,963 | | 117,963 |
| Summe : 2009 | | 2,000 | 9,000 | 4,000 | 2,000 | 11,000 | 9,000 | 14,000 | 10,000 | 12,000 | 31,000 | 78,000 | 49,000 | 2,963 | | 233,963 |
| davon: ehemals Arbeiter wegen Überleitung höher | | | | | | | | | | | | | | | | |
| Vorjahr: 2008 | | 2,000 | 9,000 | 4,000 | 2,000 | 11,000 | 9,000 | 14,000 | 10,000 | 11,000 | 30,000 | 74,000 | 45,000 | 2,963 | | 223,963 |
| davon: ehemals Arbeiter wegen Überleitung höher | | | | | | | | | | | | | | | | |
| Differenz | | | | | | | | | | 1,000 | 1,000 | 4,000 | 4,000 | | | 10,000 |
| davon: ehemals Arbeiter wegen Überleitung höher | | | | | | | | | | | | | | | | |

Stellenplanquerschnitt 2009 (Vollzeitäquivalent ohne Wahlbeamte auf Zeit)

Anlage 4

Zusammenfassung der Anlage 4 A. Verwaltung und B. Einrichtungen und Betriebe

| Amt/ Abt. | Unter- abschnitt | Beschäftigte | | | | | | | | | | | | | | | | | | insges. | | |
|---|---------------------|----------------------------------|-------|-------|--------|--------|--------|--------|---------|--------|---|---------|---------|--------|--------|-------|-------|-------|---------|---------|---------|--------|
| | | Entgeltgruppen TVöD (Verwaltung) | | | | | | | | | | | | | | | | | KH | | | |
| | | 15Ü | 15 | 14 | 13 | 12 | 11 | 10 | 9 | 8 | 7 | 6 | 5 | 4 | 3 | 2Ü | 2 | 1 | | | zus. | |
| Summe : A | | | 6,391 | 5,478 | 11,130 | 8,565 | 32,499 | 56,357 | 163,336 | 71,862 | | 97,390 | 60,862 | | 8,565 | | 3,826 | | 526,261 | | 642,261 | |
| Summe : B | | | | 2,826 | 2,739 | 1,000 | 8,519 | 8,556 | 69,197 | 9,865 | | 23,653 | 57,744 | 1,000 | 4,652 | | 1,000 | | 190,751 | 1,826 | 310,540 | |
| Summe : 2009 | | | 6,391 | 8,304 | 13,869 | 9,565 | 41,018 | 64,913 | 232,533 | 81,727 | | 121,043 | 118,606 | 1,000 | 13,217 | | 4,826 | | 717,012 | 1,826 | 952,801 | |
| davon: ehemals Arbeiter wegen Überleitung | | | | | 1,913 | | | | 72,075 | 5,213 | | 48,848 | 6,565 | 3,826 | 1,000 | 0,913 | 1,000 | | 6,739 | | 6,739 | |
| | | | | | | | | | | | | | | | | | | | 134,614 | | 134,614 | |
| Vorjahr: 2008 | | | 6,391 | 8,304 | 13,869 | 10,565 | 43,643 | 64,174 | 231,583 | 80,401 | | 121,630 | 118,855 | 1,913 | 14,304 | | 2,000 | | 717,632 | 1,826 | 943,421 | |
| davon: ehemals Arbeiter wegen Überleitung | | | | | 1,913 | | | | 74,988 | 5,213 | | 49,823 | 6,565 | 1,000 | 5,826 | 1,913 | 0,913 | 1,000 | | 10,652 | | 10,652 |
| | | | | | | | | | | | | | | | | | | | 138,502 | | 138,502 | |
| Differenz | | | | | | -1,000 | -2,625 | 0,739 | 0,950 | 1,326 | | -0,587 | -0,249 | -0,913 | -1,087 | | 2,826 | | -0,620 | | 9,380 | |
| davon: ehemals Arbeiter wegen Überleitung | | | | | | | | | | | | -1,000 | -2,000 | -0,913 | | | | | -3,913 | | -3,913 | |
| | | | | | | | | | | | | -0,975 | | | | | | | -3,888 | | -3,888 | |

**Stellen, die mit Personal besetzt sind, das Altersteilzeitverträge abgeschlossen hat,
und Stellen mit einem Bezug zu diesen Stellen**

| Basisstelle | | | | | | St.: 200 | ATZ-Verlauf | | VZA: 197,826 | | Bezugsstelle | | |
|-------------|--------|---|-------|-------|------------|----------|--------------|------------|--------------------|------------|--------------|--|----------|
| Struktur | Stelle | | VZA | UA | kw-Datum | Art | Arbeitsphase | | Freistellungsphase | | Stelle | | Struktur |
| Nr. | Nr. | Bezeichnung | | | | ATZ | Beginn | Ende | Beginn | Ende | Nr. | Bezeichnung | Nr. |
| | 0013-2 | Sekretär(in) | 1,000 | 00300 | | BP | 01.07.2006 | 30.06.2011 | 01.07.2011 | 30.06.2016 | | | |
| I.1 | 1253-2 | Sachbearbeiter(in) Tourismus/ Kultur | 1,000 | 79100 | | BP | 30.12.2009 | 30.11.2013 | 01.12.2013 | 31.10.2017 | | | |
| I.1 | 4492-2 | Sachbearbeiter(in) Bestandsorientierte Wirtschaftsförderung | 1,000 | 79100 | | BP | 01.06.2005 | 15.04.2009 | 16.04.2009 | 28.02.2013 | | | |
| I.1 | 4499-2 | Sachbearbeiter(in) Projektorientierte Wirtschaftsförderung | 1,000 | 79100 | | BP | 01.02.2009 | 31.01.2014 | 01.02.2014 | 31.01.2019 | | | |
| I.1 | 0226-2 | Sachbearbeiter(in) Beteiligungsverwaltung | 1,000 | 80000 | 31.12.2008 | BP | 01.01.2009 | 31.12.2013 | 01.01.2014 | 31.12.2018 | | | |
| 03 | 0033-2 | Gleichstellungsbeauftragte | 1,000 | 02500 | | BP | 31.12.2009 | 30.12.2014 | 31.12.2014 | 30.12.2019 | | | |
| 10 | 0203-2 | Sekretär(in) | 1,000 | 02300 | | BP | 01.10.2009 | 30.09.2014 | 01.10.2014 | 30.09.2019 | | | |
| 10.2 | 4542-2 | Sachbearbeiter(in) Registratur | 1,000 | 02200 | | BP | 01.12.2009 | 16.06.2013 | 17.06.2013 | 31.12.2016 | | | |
| 10.2.1 | 0134-2 | Sachbearbeiter(in) | 1,000 | 02200 | | BP | 01.12.2007 | 30.11.2012 | 01.12.2012 | 30.11.2017 | | | |
| 10.2.1 | 0137-2 | Sachbearbeiter(in) | 1,000 | 02200 | | BP | 01.12.2008 | 30.11.2013 | 01.12.2013 | 30.11.2018 | | | |
| 10.2.4 | 4555-2 | Leiter(in) Statistikstelle | 1,000 | 02200 | | BP | 01.01.2009 | 15.09.2013 | 16.09.2013 | 31.05.2018 | | | |
| 10.2.4 | 0032-2 | Sachbearbeiter(in) | 1,000 | 02200 | | BP | 01.01.2007 | 31.12.2010 | 01.01.2011 | 31.12.2014 | | | |
| 10.3 | 6330-2 | Abteilungsleiter(in) | 1,000 | 02000 | | BO | 01.12.2004 | 30.11.2008 | 01.12.2008 | 30.11.2012 | | | |
| 10.3 | 4399-2 | Sachbearbeiter(in) Ersatzstelle 0970-2 in 90.97 | 1,000 | 02000 | | BP | 01.01.2007 | 31.12.2011 | 01.01.2012 | 31.12.2016 | 0970 | Sachbearbeiter(in) Ersatzstelle für 4399-2/10.3 | 90.97 |
| 10.3 | 5733-2 | Sachbearbeiter(in) | 1,000 | 02000 | | BP | 31.12.2009 | 30.12.2014 | 31.12.2014 | 30.12.2019 | | | |
| 10.3 | 5671-2 | Bot(e/in) | 1,000 | 02000 | | BP | 01.02.2005 | 31.07.2008 | 01.08.2008 | 31.01.2012 | | | |
| 10.3 | 0108-2 | Bot(e/in) | 1,000 | 02000 | | BP | 01.06.2009 | 31.05.2014 | 01.06.2014 | 31.05.2019 | | | |
| 14.1.2 | 1394-2 | Prüfer(in) | 1,000 | 01000 | | BP | 01.11.2009 | 30.01.2015 | 31.01.2015 | 30.04.2020 | | | |
| 14.2 | 0201-2 | Prüfer(in) stellv. Amtsleiter(in) | 1,000 | 01000 | | BP | 01.08.2006 | 31.07.2011 | 01.08.2011 | 31.07.2016 | | | |
| 50.1 | 1608-2 | Sachbearbeiter(in) Haushalt | 1,000 | 40000 | | BP | 01.12.2008 | 30.11.2013 | 01.12.2013 | 30.11.2018 | | | |
| 50.2 | 4087-2 | Abteilungsleiter(in) | 1,000 | 40000 | | BP | 01.09.2009 | 31.08.2014 | 01.09.2014 | 31.08.2019 | | | |
| 50.2.1 | 1634-2 | Sachbearbeiter(in) Leistungen nach AsylbLG, SGB XII | 1,000 | 40000 | | BP | 01.01.2009 | 15.09.2013 | 16.09.2013 | 31.05.2018 | | | |
| 50.2.1 | 4118-2 | Sachbearbeiter(in) SGB XII | 1,000 | 40000 | | BP | 01.01.2009 | 31.12.2013 | 01.01.2014 | 31.12.2018 | | | |

Anlage 6

| Basisstelle | | | | | | St.: 200 | ATZ-Verlauf | | VZA: 197,826 | | Bezugsstelle | | |
|-------------|--------|--|-------|-------|------------|----------|--------------|------------|--------------------|------------|--------------|---|----------|
| Struktur | Stelle | | VZA | UA | kw-Datum | Art | Arbeitsphase | | Freistellungsphase | | Stelle | | Struktur |
| Nr. | Nr. | Bezeichnung | | | | ATZ | Beginn | Ende | Beginn | Ende | Nr. | Bezeichnung | Nr. |
| 50.2.1 | 1615-2 | Sachbearbeiter(in) Wohngeld | 1,000 | 40000 | | BP | 01.08.2007 | 31.07.2012 | 01.08.2012 | 31.07.2017 | | | |
| 50.2.1 | 4120-2 | Sachbearbeiter(in) Wohngeld | 1,000 | 40000 | | BP | 01.02.2006 | 31.01.2011 | 01.02.2011 | 31.01.2016 | | | |
| 50.2.1 | 4124-2 | Sachbearbeiter(in) Wohngeld | 1,000 | 40000 | 31.08.2011 | BO | 01.04.2005 | 15.06.2008 | 16.06.2008 | 31.08.2011 | | | |
| 50.2.1 | 4128-2 | Sachbearbeiter(in) Wohngeld | 1,000 | 40000 | | BP | 01.10.2008 | 30.09.2013 | 01.10.2013 | 30.09.2018 | | | |
| 50.3 | 1639-2 | Sachbearbeiter(in) | 1,000 | 40000 | | BP | 01.02.2008 | 31.01.2011 | 01.02.2011 | 31.01.2014 | | | |
| 50.3 | 1658-2 | Sachbearbeiter(in) | 1,000 | 40000 | | BP | 01.02.2008 | 31.01.2013 | 01.02.2013 | 31.01.2018 | | | |
| 50.3 | 0308-2 | Sachbearbeiter(in) HLU in Sonderfällen | 1,000 | 40000 | | BP | 01.01.2009 | 30.06.2012 | 01.07.2012 | 31.12.2015 | | | |
| 51.1.2 | 0244-2 | Arbeitsvermittler(in) | 1,000 | 40500 | | BP | 01.03.2007 | 29.02.2012 | 01.03.2012 | 28.02.2017 | | | |
| 51.1.4 | 0428-2 | Sachbearbeiter(in) | 1,000 | 40500 | | BP | 01.01.2006 | 15.11.2010 | 16.11.2010 | 30.09.2015 | | | |
| 51.1.5 | 1373-2 | Mitarbeiter(in) | 1,000 | 40500 | | BP | 01.10.2006 | 15.07.2011 | 16.07.2011 | 30.04.2016 | | | |
| 51.2.1 | 1631-2 | Sachbearbeiter(in) | 1,000 | 40500 | | BP | 01.01.2007 | 15.05.2011 | 16.05.2011 | 30.09.2015 | | | |
| 51.2.2 | 6363-2 | Sachbearbeiter(in) ATZ-Ersatzst. für 1619-2/90.97 | 0,975 | 40500 | | ER | | | | | 1619 | Sachbearbeiter(in) Ersatzstelle 6363-2 in 51.2.2 | 90.97 |
| 51.2.3 | 5679-2 | Sachbearbeiter(in) | 1,000 | 40500 | | BP | 01.10.2009 | 30.09.2014 | 01.10.2014 | 30.09.2019 | | | |
| 51.2.3 | 2047-2 | Sachbearbeiter(in) | 1,000 | 40500 | | BP | 01.11.2005 | 31.10.2009 | 01.11.2009 | 31.10.2013 | | | |
| 51.2.3 | 4101-2 | Sachbearbeiter(in) | 1,000 | 40500 | | BP | 01.04.2007 | 31.03.2012 | 01.04.2012 | 31.03.2017 | | | |
| 51.2.3 | 4117-2 | Sachbearbeiter(in) | 1,000 | 40500 | | BP | 01.06.2008 | 31.05.2013 | 01.06.2013 | 31.05.2018 | | | |
| 51.2.4 | 1636-2 | Sachbearbeiter(in) ATZ-Ersatzst. 6373-2 in 90.97 | 0,975 | 40500 | | ER | | | | | 6373 | Sachbearbeiter(in) Ersatzstelle für 1636-2/51.2.2 | 90.97 |
| 51.2.4 | 5662-2 | Sachbearbeiter(in) | 1,000 | 40500 | | BP | 01.01.2007 | 31.05.2011 | 01.06.2011 | 31.10.2015 | | | |
| 51.2.4 | 6361-2 | Sachbearbeiter(in) ATZ-Ersatzst. für 1618-2/90.97 | 0,975 | 40500 | | ER | | | | | 1618 | Sachbearbeiter(in) Ersatzstelle 6361-2 in 51.2.4 | 90.97 |
| 61 | 4171-2 | Sekretär(in) | 1,000 | 61000 | | BP | 01.03.2005 | 30.06.2009 | 01.07.2009 | 31.10.2013 | | | |
| 61 | 4173-2 | Schreibkraft ATZ-Ersatzst. 6371-2 in 90.97 | 1,000 | 61000 | | BP | 01.05.2005 | 11.06.2008 | 12.06.2008 | 30.06.2011 | 6371 | Schreibkraft Ersatzstelle für 4173-2/61 | 90.97 |
| 61.1 | 4135-2 | Abteilungsleiter(in) | 1,000 | 60000 | | BP | 01.06.2007 | 15.12.2011 | 16.12.2011 | 30.06.2016 | | | |
| 61.1.1 | 4138-2 | Sachbearbeiter(in) | 1,000 | 60000 | | BP | 01.01.2005 | 31.10.2009 | 01.11.2009 | 31.08.2014 | | | |
| 61.2 | 6343-2 | Sachbearbeiter(in) ATZ-Ersatzst. 6368-2 in 90.97 | 0,913 | 61000 | | ER | | | | | 6368 | Techn. Sachbearbeiter(in) Ersatzstelle für 6343-2/61.2 | 90.97 |
| 61.6.1 | 4179-2 | Techn. Sachbearbeiter(in) | 1,000 | 60000 | | BP | 01.12.2006 | 30.11.2011 | 01.12.2011 | 30.11.2016 | | | |
| 61.6.2 | 4165-2 | Techn. Sachbearbeiter(in) | 1,000 | 60000 | | BP | 01.01.2009 | 30.06.2011 | 01.07.2011 | 31.12.2013 | | | |

Anlage 6

| Basisstelle | | | | | | St.: 200 | ATZ-Verlauf | | VZA: 197,826 | | Bezugsstelle | | |
|--------------|------------|--|-------|-------|----------|----------|--------------|------------|--------------------|------------|--------------|---|--------------|
| Struktur Nr. | Stelle Nr. | Stelle Bezeichnung | VZA | UA | kw-Datum | Art ATZ | Arbeitsphase | | Freistellungsphase | | Stelle Nr. | Stelle Bezeichnung | Struktur Nr. |
| | | | | | | | Beginn | Ende | Beginn | Ende | | | |
| 61.6.3 | 4152-2 | Techn. Sachbearbeiter(in) | 1,000 | 60000 | | BP | 01.09.2006 | 15.09.2009 | 16.09.2009 | 30.09.2012 | | | |
| 61.7 | 4484-2 | Abteilungsleiter(in) | 0,913 | 36600 | | BP | 01.03.2009 | 31.08.2012 | 01.09.2012 | 29.02.2016 | | | |
| 61.7 | 4243-2 | Techn. Sachbearbeiter(in) | 1,000 | 36600 | | BP | 01.04.2007 | 31.03.2012 | 01.04.2012 | 31.03.2017 | | | |
| 69 | 4583-2 | Sekretär(in) | 1,000 | 63000 | | BP | 01.12.2005 | 30.11.2010 | 01.12.2010 | 30.11.2015 | | | |
| 69.1.2 | 5725-2 | Sachbearbeiter(in) ATZ-Ersatzst. 6372-2 in 90.97 | 1,000 | 11030 | | BP | 01.05.2005 | 15.07.2008 | 16.07.2008 | 30.09.2011 | 6372 | Sachbearbeiter(in) Ersatzstelle für 5725-2/69.1.2 | 90.97 |
| 69.1.2 | 5685-2 | Techn. Sachbearbeiter(in) | 1,000 | 63000 | | BP | 31.12.2009 | 30.12.2014 | 31.12.2014 | 30.12.2019 | | | |
| 69.2 | 4273-2 | Abteilungsleiter(in) | 1,000 | 60200 | | BP | 31.12.2009 | 15.04.2013 | 16.04.2013 | 31.07.2016 | | | |
| 69.3 | 4285-2 | Techn. Sachbearbeiter(in) Straßenbau | 1,000 | 63000 | | BP | 01.03.2008 | 28.02.2013 | 01.03.2013 | 28.02.2018 | | | |
| 69.3 | 4294-2 | Techn. Sachbearbeiter(in) ATZ-Ersatzst. 6369-2 in 90.97 | 0,913 | 63000 | | ER | | | | | 6369 | Techn. Sachbearbeiter(in) Ersatzstelle für 4294-2/69.2.2 | 90.97 |
| 69.3 | 5765-2 | Techn. Sachbearbeiter(in) | 1,000 | 63000 | | BP | 01.06.2005 | 30.04.2010 | 01.05.2010 | 31.03.2015 | | | |
| 69.3 | 4288-2 | Techn. Sachbearbeiter(in) | 1,000 | 63000 | | BP | 01.12.2007 | 30.11.2012 | 01.12.2012 | 30.11.2017 | | | |
| 69.3 | 5762-2 | Techn. Sachbearbeiter(in) Erschließung | 1,000 | 63000 | | BP | 01.12.2008 | 15.08.2013 | 16.08.2013 | 30.04.2018 | | | |
| II.1 | 0424-2 | Sachbearbeiter(in) Dienstleistungscontrolling/und Kooperationsmanagement | 1,000 | 02100 | | TP | 01.01.2006 | 31.08.2013 | | | | | |
| 20.1 | 0216-2 | Abteilungsleiter(in) u. stellv. Amtsleiter(in) | 1,000 | 03000 | | BP | 01.02.2006 | 31.01.2011 | 01.02.2011 | 31.01.2016 | | | |
| 20.1.1 | 0221-2 | Sachbearbeiter(in) Haushalt | 1,000 | 03000 | | BP | 01.12.2008 | 30.09.2013 | 01.10.2013 | 31.07.2018 | | | |
| 20.1.3 | 0272-2 | Sachbearbeiter(in) Gewerbesteuer | 1,000 | 03000 | | BP | 01.01.2007 | 31.12.2011 | 01.01.2012 | 31.12.2016 | | | |
| 20.2.1 | 0232-2 | Sachgebietsleiter(in) | 1,000 | 03000 | | BP | 01.08.2005 | 31.07.2010 | 01.08.2010 | 31.07.2015 | | | |
| 20.2.1 | 6067-2 | Sachbearbeiter(in) Stammdaten | 1,000 | 03000 | | BP | 01.04.2006 | 30.09.2008 | 01.10.2008 | 31.03.2011 | | | |
| 20.2.2 | 0250-2 | Sachbearbeiter(in) | 1,000 | 03000 | | BP | 01.10.2005 | 31.01.2010 | 01.02.2010 | 31.05.2014 | | | |
| 20.2.2 | 0254-2 | Sachbearbeiter(in) | 0,750 | 03000 | | BP | 01.04.2007 | 31.03.2012 | 01.04.2012 | 31.03.2017 | | | |
| 20.2.3 | 5944-2 | Mitarbeiter(in) | 1,000 | 03000 | | BP | 01.09.2006 | 31.08.2010 | 01.09.2010 | 31.08.2014 | | | |
| 20.2.3 | 5969-2 | Sachbearbeiter(in) Außendienst | 1,000 | 03000 | | BP | 01.01.2009 | 15.11.2013 | 16.11.2013 | 30.09.2018 | | | |
| 23.2.2 | 4538-2 | Sachbearbeiter(in) Erbbaurechte/Mieten | 1,000 | 03500 | | BP | 01.01.2009 | 31.12.2011 | 01.01.2012 | 31.12.2014 | | | |
| 23.2.3 | 4533-2 | Sachbearbeiter(in) | 0,913 | 03500 | | BP | 01.06.2009 | 31.05.2014 | 01.06.2014 | 31.05.2019 | | | |
| 23.2.3 | 0258-2 | Sachbearbeiter(in) | 1,000 | 03500 | | BP | 01.10.2007 | 31.03.2009 | 01.04.2009 | 30.09.2010 | | | |
| 37.1.1 | 0598-2 | Sekretärin/Sachbearbeiter(in) Katastrophenschutz | 1,000 | 14000 | | BP | 01.08.2008 | 31.07.2013 | 01.08.2013 | 31.07.2018 | | | |

Anlage 6

| Basisstelle | | | | | | St.: 200 | ATZ-Verlauf | | VZA: 197,826 | | Bezugsstelle | | |
|--------------|--------|---|-------|-------|------------|----------|-----------------------------|------------|-----------------------------------|------------|--------------|---|--------------|
| Struktur Nr. | Nr. | Stelle Bezeichnung | VZA | UA | kw-Datum | Art ATZ | Arbeitsphase Beginn Ende | | Freistellungsphase Beginn Ende | | Nr. | Stelle Bezeichnung | Struktur Nr. |
| 37.1.2 | 0126-2 | Mechaniker(in) | 1,000 | 13000 | | BP | 01.05.2009 | 30.04.2014 | 01.05.2014 | 30.04.2019 | | | |
| 37.3.1.1 | 6295-2 | Einsatzbearbeiter(in) | 1,000 | 16100 | | BP | 01.02.2008 | 31.01.2011 | 01.02.2011 | 31.01.2014 | | | |
| 37.3.1.1 | 6337-2 | Einsatzbearbeiter(in) | 1,000 | 16100 | | BP | 01.01.2008 | 16.10.2010 | 17.10.2010 | 31.07.2013 | | | |
| 40.1.1 | 2002-2 | Sachbearbeiter(in) | 1,000 | 20000 | 31.10.2013 | BO | 01.11.2003 | 28.12.2008 | 29.12.2008 | 31.10.2013 | | | |
| 40.1.1 | 0605-2 | Sachbearbeiter(in) Beschaffung | 1,000 | 20000 | | BP | 01.03.2009 | 28.02.2013 | 01.03.2013 | 28.02.2017 | | | |
| 40.1.1 | 0611-2 | Sachbearbeiter(in) Haushalt | 1,000 | 20000 | | BP | 01.11.2008 | 31.10.2011 | 01.11.2011 | 31.10.2014 | | | |
| 40.2 | 0604-2 | Sachbearbeiter(in) allg. Schulangelegenheiten | 1,000 | 20000 | | BP | 01.12.2005 | 15.06.2008 | 16.06.2008 | 31.12.2010 | | | |
| 40.2 | 0635-2 | Sachbearbeiter(in) Bau/ Mietverträge | 1,000 | 20000 | | BP | 01.12.2009 | 30.11.2014 | 01.12.2014 | 30.11.2019 | | | |
| 40.2.1 | 0607-2 | Sachbearbeiter(in) BAföG, Schulverwaltung | 1,000 | 20000 | | BP | 01.12.2009 | 30.11.2014 | 01.12.2014 | 30.11.2019 | | | |
| 40.802 | 0647-2 | Schulsekretär(in) | 1,000 | 23000 | | BP | 01.08.2009 | 31.07.2014 | 01.08.2014 | 31.07.2019 | | | |
| 40.814 | 1006-2 | Schulsekretär(in) | 0,450 | 21000 | | BP | 01.10.2009 | 31.03.2013 | 01.04.2013 | 30.09.2016 | | | |
| 40.838 | 0951-2 | Schulsekretär(in) | 1,000 | 27010 | | BP | 01.07.2005 | 31.01.2009 | 01.02.2009 | 31.08.2012 | | | |
| 40.841 | 1012-3 | Reinigungskraft | 1,000 | 27010 | | BP | 01.12.2006 | 30.11.2011 | 01.12.2011 | 30.11.2016 | | | |
| 40.848 | 1245-2 | Schulsekretär(in) | 1,000 | 24220 | | BP | 01.01.2005 | 15.08.2009 | 16.08.2009 | 31.03.2014 | | | |
| 40.848 | 1060-2 | Schulsekretär(in) | 1,000 | 24220 | | BP | 01.06.2007 | 31.05.2012 | 01.06.2012 | 31.05.2017 | | | |
| 40.849 | 1079-2 | Schulsekretär(in) | 1,000 | 24240 | | BP | 01.10.2006 | 30.09.2011 | 01.10.2011 | 30.09.2016 | | | |
| 40.849 | 1141-2 | Schulsekretär(in) | 1,000 | 24240 | | BP | 01.07.2006 | 30.06.2011 | 01.07.2011 | 30.06.2016 | | | |
| 40.850 | 0928-2 | Schulsekretär(in) | 1,000 | 24000 | | BP | 01.06.2007 | 15.02.2012 | 16.02.2012 | 31.10.2016 | | | |
| 40.850 | 1035-2 | Schulsekretär(in) Ersatzstelle 6392-2 in 90.97 | 1,000 | 24000 | | ER | | | | | 6392 | Schulsekretär(in) Ersatzstelle für 1035-2/49.850 | 90.97 |
| 49.0.1 | 2042-2 | Sachbearbeiter(in) | 1,000 | 40700 | | BP | 01.09.2009 | 31.08.2014 | 01.09.2014 | 31.08.2019 | | | |
| 49.1.1 | 1995-2 | Sachbearbeiter(in) | 1,000 | 40700 | | BP | 01.04.2006 | 31.03.2011 | 01.04.2011 | 31.03.2016 | | | |
| 49.1.1 | 0378-2 | Sachbearbeiter(in) Kita- Ermäßigungen, Vergabe Kita- Plätze | 1,000 | 40700 | | BP | 01.12.2008 | 30.11.2013 | 01.12.2013 | 30.11.2018 | | | |
| 49.1.2 | 2007-2 | Sachbearbeiter(in) Unterhalt, Beistandschaft | 1,000 | 40700 | | BP | 01.09.2009 | 31.08.2014 | 01.09.2014 | 31.08.2019 | | | |
| 49.1.2 | 2010-2 | Sachbearbeiter(in) Unterhalt, Beistandschaft | 1,000 | 40700 | | BP | 01.12.2007 | 30.11.2012 | 01.12.2012 | 30.11.2017 | | | |

Anlage 6

| Basisstelle | | | | | | St.: 200 | ATZ-Verlauf | | VZA: 197,826 | | Bezugsstelle | | |
|--------------|------------|---|-------|-------|------------|----------|-----------------------------|------------|-----------------------------------|------------|--------------|--|--------------|
| Struktur Nr. | Stelle Nr. | Stelle Bezeichnung | VZA | UA | kw-Datum | Art ATZ | Arbeitsphase Beginn Ende | | Freistellungsphase Beginn Ende | | Nr. | Stelle Bezeichnung | Struktur Nr. |
| 49.1.2 | 2014-2 | Sachbearbeiter(in) UVG | 1,000 | 40700 | | BP | 01.10.2005 | 31.08.2010 | 01.09.2010 | 31.07.2015 | | | |
| 49.3 | 2045-2 | Sachbearbeiter(in) Fördermittel | 0,750 | 40700 | | BP | 01.06.2005 | 31.05.2009 | 01.06.2009 | 31.05.2013 | | | |
| 49.3 | 1653-2 | Sozialarbeiter(in)/ -pädagoge(in) Jugendarbeit, Jugendsoz. arbeit, Prävention | 1,000 | 40700 | | BP | 01.12.2009 | 31.07.2012 | 01.08.2012 | 31.03.2015 | | | |
| 49.3.1 | 2017-2 | Sozialarbeiter(in) / -pädagoge(in) | 1,000 | 40700 | | BP | 01.06.2007 | 31.05.2009 | 01.06.2009 | 31.05.2011 | | | |
| 49.3.1 | 2035-2 | Sozialarbeiter(in) -pädagog(e/in) Pflegek., Adopt. Ersatzstelle 6359-2 in 90.97 | 0,913 | 40700 | | ER | | | | | 6359 | Sozialarbeiter(in) -pädagoge(in) Pflegekinder Ersatzstelle für 2035-2/49.3.1 | 90.97 |
| 49.3.2 | 1175-2 | Sozialarbeiter(in) / -pädagog(e/in) | 1,000 | 40700 | | BP | 01.12.2009 | 30.11.2014 | 01.12.2014 | 30.11.2019 | | | |
| 49.3.2 | 2032-2 | Sozialarbeiter(in) / -pädagog(e/in) | 1,000 | 40700 | | BP | 01.07.2007 | 31.12.2010 | 01.01.2011 | 30.06.2014 | | | |
| 49.3.2 | 2306-2 | Sozialarbeiter(in) / -pädagoge(in) | 1,000 | 40700 | | BP | 01.04.2005 | 15.07.2009 | 16.07.2009 | 31.10.2013 | | | |
| 49.3.3 | 1996-2 | Sachbearbeiter(in) | 1,000 | 40700 | 29.02.2012 | BO | 01.03.2005 | 31.08.2008 | 01.09.2008 | 29.02.2012 | | | |
| 49.3.3 | 1998-2 | Sachbearbeiter(in) | 1,000 | 40700 | | BP | 01.05.2005 | 02.01.2009 | 03.01.2009 | 31.07.2012 | | | |
| 49.3.3 | 2001-2 | Sachbearbeiter(in) | 0,950 | 40700 | | BP | 01.02.2007 | 31.01.2012 | 01.02.2012 | 31.01.2017 | | | |
| 31.1 | 4016-2 | Sachbearbeiter(in) | 1,000 | 11010 | | BP | 01.10.2007 | 30.04.2012 | 01.05.2012 | 30.11.2016 | | | |
| 31.2 | 0302-2 | Sachbearbeiter(in) | 1,000 | 11100 | | BP | 01.08.2009 | 31.07.2014 | 01.08.2014 | 31.07.2019 | | | |
| 31.2 | 0329-2 | Sachbearbeiter(in) | 1,000 | 11100 | | BP | 01.09.2007 | 31.08.2012 | 01.09.2012 | 31.08.2017 | | | |
| 31.2 | 0346-2 | Sachbearbeiter(in) | 1,000 | 11100 | | BP | 01.03.2007 | 29.02.2012 | 01.03.2012 | 28.02.2017 | | | |
| 31.2 | 0321-2 | Sachbearbeiter(in) | 1,000 | 11100 | | BP | 01.06.2007 | 30.11.2010 | 01.12.2010 | 31.05.2014 | | | |
| 31.2 | 0340-2 | Sachbearbeiter(in) | 1,000 | 11100 | | BP | 01.02.2008 | 15.04.2012 | 16.04.2012 | 30.06.2016 | | | |
| 31.4.1 | 4055-2 | Gesundheitsaufseher(in) | 1,000 | 50000 | | TP | 01.03.2005 | 28.02.2010 | | | | | |
| 31.4.2 | 2044-2 | Sachbearbeiter(in) Betreuungs- behörde | 1,000 | 50000 | | BP | 01.12.2007 | 14.02.2012 | 15.02.2012 | 30.04.2016 | | | |
| 31.5 | 0349-2 | Sachbearbeiter(in) | 1,000 | 11020 | | BP | 01.09.2005 | 31.08.2010 | 01.09.2010 | 31.08.2015 | | | |
| 31.5 | 0348-2 | Sachbearbeiter(in) | 1,000 | 11020 | | BP | 01.04.2005 | 22.07.2008 | 23.07.2008 | 31.10.2011 | | | |
| 32.1 | 5724-2 | Sachbearbeiter(in) | 1,000 | 11000 | | BP | 01.04.2006 | 31.03.2011 | 01.04.2011 | 31.03.2016 | | | |
| 32.1.1 | 0369-2 | Sachbearbeiter(in) fließender Verkehr Ersatzstelle 0399-2 in 90.97 | 0,913 | 11200 | | ER | | | | | 0399 | Sachbearbeiter(in) fließender Verkehr Ersatzstelle für 0369-2/32.1.1 | 90.97 |
| 32.1.1 | 4000-2 | Sachbearbeiter(in) ruhender Verkehr | 1,000 | 11200 | | BP | 01.12.2008 | 15.08.2013 | 16.08.2013 | 30.04.2018 | | | |
| 32.1.1 | 0382-2 | Mitarbeiter(in) | 1,000 | 11200 | | BP | 01.05.2004 | 30.04.2009 | 01.05.2009 | 30.04.2014 | | | |

Anlage 6

| Basisstelle | | | | | | St.: 200 | ATZ-Verlauf | | VZA: 197,826 | | Bezugsstelle | | |
|--------------|------------|---|-------|-------|------------|----------|-----------------------------|------------|-----------------------------------|------------|--------------|--|--------------|
| Struktur Nr. | Stelle Nr. | Stelle Bezeichnung | VZA | UA | kw-Datum | Art ATZ | Arbeitsphase Beginn Ende | | Freistellungsphase Beginn Ende | | Nr. | Stelle Bezeichnung | Struktur Nr. |
| 32.2.1 | 4050-2 | Sachbearbeiter(in) | 1,000 | 69000 | | BP | 01.12.2009 | 01.05.2013 | 02.05.2013 | 30.09.2016 | | | |
| 32.2.1 | 0311-2 | Sachbearbeiter(in) | 1,000 | 69000 | | BP | 01.04.2005 | 15.08.2008 | 16.08.2008 | 31.12.2011 | | | |
| 32.2.1 | 4608-2 | Techn. Sachbearbeiter(in) | 1,000 | 69000 | | BP | 01.10.2009 | 31.03.2013 | 01.04.2013 | 30.09.2016 | | | |
| 32.2.2 | 4573-2 | Sachbearbeiter(in) | 1,000 | 12000 | | BP | 01.01.2008 | 31.12.2012 | 01.01.2013 | 31.12.2017 | | | |
| 32.2.2 | 4575-2 | Sachbearbeiter(in) | 1,000 | 12000 | | BP | 01.12.2009 | 30.11.2014 | 01.12.2014 | 30.11.2019 | | | |
| 32.3.1 | 0110-2 | Sachbearbeiter(in) Ersatzstelle 6420 in 90.97 | 1,000 | 11200 | | BP | 01.03.2005 | 15.08.2008 | 16.08.2008 | 31.01.2012 | 6420 | Außendienstmitarbeiter(in) Ersatzstelle für 0110-2/32.3.1 | 90.97 |
| 32.3.1 | 0359-2 | Außendienstmitarbeiter(in)/ZAG | 1,000 | 11200 | | BP | 01.01.2009 | 31.12.2013 | 01.01.2014 | 31.12.2018 | | | |
| 32.3.1 | 1656-2 | Mitarbeiter(in) Servicedienst | 1,000 | 11200 | | BP | 01.04.2009 | 31.03.2013 | 01.04.2013 | 31.03.2017 | | | |
| 32.3.1 | 0394-2 | Außendienstmitarbeiter(in) | 1,000 | 11200 | | BP | 01.12.2008 | 30.11.2013 | 01.12.2013 | 30.11.2018 | | | |
| 32.3.1 | 3710-2 | Außendienstmitarbeiter(in) Ersatzstelle 6367-2 in 90.97 | 0,913 | 11200 | | ER | | | | | 6367 | Außendienstmitarbeiter(in) Ersatzstelle für 3710-2/32.3.1 | 90.97 |
| 32.3.1 | 3740-2 | Außendienstmitarbeiter(in) Ersatzstelle 6421-2 in 90.97 | 0,913 | 11200 | | ER | | | | | 6421 | Außendienstmitarbeiter(in) Ersatzstelle für 3740-2/32.3.1 | 90.97 |
| 41 | 0410-2 | Sachbearbeiter(in) | 1,000 | 30000 | 31.12.2011 | BO | 01.12.2004 | 21.06.2008 | 22.06.2008 | 31.12.2011 | | | |
| 41.0.1 | 1248-2 | Sachgebietsleiter(in) | 1,000 | 30000 | | BP | 01.12.2009 | 31.10.2013 | 01.11.2013 | 30.09.2017 | | | |
| 41.0.1 | 1335-2 | Sachbearbeiter(in) Haushalt | 1,000 | 35200 | | BO | 01.06.2005 | 31.01.2009 | 01.02.2009 | 30.09.2012 | | | |
| 41.0.1 | 1318-2 | Sachbearbeiter(in) Haushalt | 1,000 | 32100 | | BP | 01.02.2009 | 31.01.2014 | 01.02.2014 | 31.01.2019 | | | |
| 41.0.1 | 1402-2 | Sachbearbeiter(in) Haushalt, Kursgebühren | 1,000 | 35000 | | BP | 01.11.2007 | 31.10.2012 | 01.11.2012 | 31.10.2017 | | | |
| 41.2 | 1332-2 | Direktor(in) | 1,000 | 35200 | | BP | 01.12.2009 | 15.01.2015 | 16.01.2015 | 29.02.2020 | | | |
| 41.2.1 | 1346-2 | Assistent(in) im Benutzungsdienst, Katalogisierung | 1,000 | 35200 | | BP | 01.12.2009 | 31.10.2014 | 01.11.2014 | 30.09.2019 | | | |
| 41.2.1 | 1372-2 | Assistent(in) im Benutzungsdienst | 1,000 | 35200 | | BP | 01.12.2009 | 16.08.2014 | 17.08.2014 | 30.04.2019 | | | |
| 41.2.2 | 6355-2 | Mitarbeiter(in) Ersatzstelle für 0729-2/90.97 | 1,000 | 30020 | | ER | | | | | 0729 | Mitarbeiter(in) Ersatzstelle für 6355-2/41.2.2 | 90.97 |
| 41.3 | 1319-2 | Wissenschaftl. Mitarbeiter(in) (Sammlung) | 1,000 | 31020 | | BO | 01.10.2005 | 30.09.2010 | 01.10.2010 | 30.09.2015 | | | |
| 41.3 | 1325-2 | Museumsassistent(in) Aufsicht | 1,000 | 31020 | 30.09.2011 | BO | 01.07.2005 | 15.08.2008 | 16.08.2008 | 30.09.2011 | | | |
| 41.6 | 1390-2 | Fachbereichsleiter(in) Berufsorientierte Weiterbildung/DV | 1,000 | 35000 | | BP | 01.02.2008 | 30.06.2011 | 01.07.2011 | 30.11.2014 | | | |
| 41.6 | 6274-2 | Fachbereichsleiter(in) Sprachen Ersatzstelle 6390-2 in 90.97 | 0,913 | 35000 | | ER | | | | | 6390 | Fachbereichsleiter(in) Ersatzstelle für 6274-2/41.6 | 90.97 |
| 41.6 | 1398-2 | Fachbereichsleiter(in) Mathe/Naturw./Technik/Kunst Ersatzstelle 6391-2 in 90.97 | 1,000 | 35000 | | BP | 01.07.2005 | 31.10.2008 | 01.11.2008 | 29.02.2012 | 6391 | Fachbereichsleiter(in) Ersatzstelle für 1398-2/41.6 | 90.97 |

Anlage 6

| Basisstelle | | | | | | St.: 200 | ATZ-Verlauf | | VZA: 197,826 | | Bezugsstelle | | |
|--------------|------------|--|-------|-------|------------|----------|-----------------------------|------------|-----------------------------------|------------|--------------|--|--------------|
| Struktur Nr. | Stelle Nr. | Stelle Bezeichnung | VZA | UA | kw-Datum | Art ATZ | Arbeitsphase Beginn Ende | | Freistellungsphase Beginn Ende | | Stelle Nr. | Stelle Bezeichnung | Struktur Nr. |
| 89 | 0284-2 | Sachbearbeiter(in) Personalgestellung SIS | 1,000 | 02210 | 31.03.2015 | BO | 01.06.2005 | 30.04.2010 | 01.05.2010 | 31.03.2015 | | | |
| 89 | 1514-2 | Sachbearbeiter(in) Haushalt Personalgestellung PPP-Projekt | 1,000 | 56100 | 31.10.2017 | BO | 01.11.2007 | 31.10.2012 | 01.11.2012 | 31.10.2017 | | | |
| 89 | 0653-2 | Leiter(in) Sportinternat Personalgestellung PPP-Projekt | 1,000 | 56100 | 30.09.2016 | BO | 01.10.2006 | 30.09.2011 | 01.10.2011 | 30.09.2016 | | | |
| 89 | 2609-2 | Erzieher(in) Personalgestellung PPP-Projekt | 0,875 | 56100 | 30.09.2017 | BO | 01.10.2007 | 30.09.2012 | 01.10.2012 | 30.09.2017 | | | |
| 89 | 3856-2 | Erzieher(in) Personalgestellung PPP-Projekt | 0,500 | 56100 | 31.07.2015 | BO | 01.08.2007 | 31.07.2011 | 01.08.2011 | 31.07.2015 | | | |
| 89 | 5817-2 | Erzieher(in) Personalgestellung PPP-Projekt | 1,000 | 56100 | 31.03.2016 | BO | 01.04.2006 | 31.03.2011 | 01.04.2011 | 31.03.2016 | | | |
| 90 | 1635-2 | Sachbearbeiter(in) Wirtschaftliche Sozialhilfe jüd. Emigranten u. Aussiedler | 1,000 | 02210 | 30.04.2017 | BO | 01.05.2009 | 30.04.2013 | 01.05.2013 | 30.04.2017 | | | |
| 90 | 6344-2 | Sachbearbeiter(in) | 1,000 | 02210 | 30.09.2017 | BO | 01.03.2008 | 15.03.2012 | 16.03.2012 | 31.03.2016 | | | |
| 90 | 0265-2 | Sachbearbeiter(in) | 1,000 | 02210 | 31.07.2017 | BO | 01.08.2007 | 31.07.2012 | 01.08.2012 | 31.07.2017 | | | |
| 90 | 1348-2 | Assistent(in) für Einband- schutz und Benutzungsdienst | 1,000 | 02210 | 30.09.2015 | BO | 01.10.2005 | 30.09.2010 | 01.10.2010 | 30.09.2015 | | | |
| 90 | 4268-2 | Sekretär(in) | 1,000 | 02210 | 31.01.2013 | BO | 01.03.2005 | 15.02.2009 | 16.02.2009 | 31.01.2013 | | | |
| 90 | 4284-2 | Techn. Zeichnerin | 1,000 | 02210 | 31.01.2014 | BO | 01.02.2006 | 31.01.2010 | 01.02.2010 | 31.01.2014 | | | |
| 90.31 | 6345-2 | Mitarbeiter(in)/Zeichner(in)/ Schreibkraft | 1,000 | 02210 | 30.09.2017 | BO | 01.02.2008 | 30.11.2012 | 01.12.2012 | 30.09.2017 | | | |
| 90.31 | 5664-2 | Sachbearbeiter(in) Wohnungsangelegenheiten | 1,000 | 02210 | 31.10.2018 | BO | 01.11.2008 | 31.10.2013 | 01.11.2013 | 31.10.2018 | | | |
| 90.49 | 0602-2 | Sekretär(in) | 1,000 | 02210 | 31.01.2018 | BO | 01.09.2009 | 31.10.2013 | 01.11.2013 | 31.01.2018 | | | |
| 90.49 | 0343-2 | Sachbearbeiter(in) Rückgriff UVG | 1,000 | 02210 | 31.12.2008 | BP | 01.12.2009 | 30.11.2012 | 01.12.2012 | 30.11.2015 | | | |
| 90.50 | 1625-2 | Sachbearbeiter(in) | 1,000 | 02210 | | BP | 01.08.2009 | 31.07.2014 | 01.08.2014 | 31.07.2019 | | | |
| 90.50 | 4104-2 | Sachbearbeiter(in) kassenärztliche Abrechnungen | 1,000 | 02210 | 31.03.2017 | BO | 01.04.2009 | 31.03.2013 | 01.04.2013 | 31.03.2017 | | | |
| 90.50 | 1989-2 | Mitarbeiter(in) Außenstelle | 1,000 | 02210 | 31.03.2015 | BO | 01.04.2007 | 31.03.2011 | 01.04.2011 | 31.03.2015 | | | |
| 90.50 | 5744-2 | Sozialarbeiter(in) | 1,000 | 02210 | 29.02.2016 | BO | 01.11.2007 | 31.12.2011 | 01.01.2012 | 29.02.2016 | | | |
| 90.50 | 6068-2 | Sachbearbeiter(in) | 1,000 | 02210 | 31.08.2016 | BO | 01.09.2006 | 31.08.2011 | 01.09.2011 | 31.08.2016 | | | |
| 90.97 | 0399-2 | Sachbearbeiter(in) fließender Verkehr Ersatzstelle für 0369-2/32.1.1 | 1,000 | 02210 | 30.11.2008 | ER | | | | | 0369 | Sachbearbeiter(in) fließender Verkehr Ersatzstelle 0399-2 in 90.97 | 32.1.1 |
| 90.97 | 0970-2 | Sachbearbeiter(in) Ersatzstelle für 4399-2/10.3 | 1,000 | 02210 | 31.07.2009 | BN | 01.05.2005 | 15.06.2007 | 16.06.2007 | 31.07.2009 | 4399 | Sachbearbeiter(in) Ersatzstelle 0970-2 in 90.97 | 10.3 |

Anlage 6

| Basisstelle | | | | | | St.: 200 | ATZ-Verlauf | | VZA: 197,826 | Bezugsstelle | | | |
|--------------|--------|---|-------|-------|------------|----------|-----------------------------|------------|-----------------------------------|--------------|------|---|--------------|
| Struktur Nr. | Nr. | Stelle Bezeichnung | VZA | UA | kw-Datum | Art ATZ | Arbeitsphase Beginn Ende | | Freistellungsphase Beginn Ende | | Nr. | Stelle Bezeichnung | Struktur Nr. |
| 90.97 | 0729-2 | Mitarbeiter(in) Ersatzstelle für 6355-2/41.2.2 | 1,000 | 02210 | 31.07.2009 | BN | 01.03.2005 | 15.05.2007 | 16.05.2007 | 31.07.2009 | 6355 | Mitarbeiter(in) Ersatzstelle für 0729-2/90.97 | 41.2.2 |
| 90.97 | 6420-2 | Außendienstmitarbeiter(in) Ersatzstelle für 0110-2/32.3.1 | 0,913 | 02210 | 31.01.2012 | ER | | | | | 0110 | Sachbearbeiter(in) Ersatzstelle 6420 in 90.97 | 32.3.1 |
| 90.97 | 6367-2 | Außendienstmitarbeiter(in) Ersatzstelle für 3710-2/32.3.1 | 1,000 | 02210 | 31.03.2008 | ER | | | | | 3710 | Außendienstmitarbeiter(in) Ersatzstelle 6367-2 in 90.97 | 32.3.1 |
| 90.97 | 6421-2 | Außendienstmitarbeiter(in) Ersatzstelle für 3740-2/32.3.1 | 1,000 | 02210 | 31.07.2010 | BP | 01.06.2005 | 31.12.2007 | 01.01.2008 | 31.07.2010 | 3740 | Außendienstmitarbeiter(in) Ersatzstelle 6421-2 in 90.97 | 32.3.1 |
| 90.97 | 6390-2 | Fachbereichsleiter(in) Ersatzstelle für 6274-2/41.6 | 1,000 | 02210 | 31.12.2011 | BN | 01.03.2005 | 31.07.2008 | 01.08.2008 | 31.12.2011 | 6274 | Fachbereichsleiter(in) Sprachen Ersatzstelle 6390-2 in 90.97 | 41.6 |
| 90.97 | 6391-2 | Fachbereichsleiter(in) Ersatzstelle für 1398-2/41.6 | 0,913 | 02210 | 29.02.2012 | ER | | | | | 1398 | Fachbereichsleiter(in) Mathe/Naturw./Technik/Kunst Ersatzstelle 6391-2 in 90.97 | 41.6 |
| 90.97 | 6392-2 | Schulsekretär(in) Ersatzstelle für 1035-2/49.850 | 1,000 | 02210 | 31.03.2011 | BP | 01.04.2005 | 31.03.2008 | 01.04.2008 | 31.03.2011 | 1035 | Schulsekretär(in) Ersatzstelle 6392-2 in 90.97 | 40.850 |
| 90.97 | 6359-2 | Sozialarbeiter(in) -pädagog(e/in) Pflegekinder Ersatzstelle für 2035-2/49.3.1 | 1,000 | 02210 | 30.06.2010 | BN | 01.10.2004 | 15.08.2007 | 16.08.2007 | 30.06.2010 | 2035 | Sozialarbeiter(in) -pädagog(e/in) Pflegek., Adopt. Ersatzstelle 6359-2 in 90.97 | 49.3.1 |
| 90.97 | 1618-2 | Sachbearbeiter(in) Ersatzstelle 6361-2 in 51.2.4 | 1,000 | 02210 | 31.12.2010 | BN | 01.01.2002 | 28.08.2006 | 29.08.2006 | 31.12.2010 | 6361 | Sachbearbeiter(in) ATZ-Ersatzst. für 1618-2/90.97 | 51.2.4 |
| 90.97 | 1619-2 | Sachbearbeiter(in) Ersatzstelle 6363-2 in 51.2.2 | 1,000 | 02210 | 30.06.2009 | BN | 01.07.2004 | 31.12.2006 | 01.01.2007 | 30.06.2009 | 6363 | Sachbearbeiter(in) ATZ-Ersatzst. für 1619-2/90.97 | 51.2.2 |
| 90.97 | 6373-2 | Sachbearbeiter(in) Ersatzstelle für 1636-2/51.2.2 | 1,000 | 02210 | 30.04.2013 | BP | 01.05.2003 | 30.04.2008 | 01.05.2008 | 30.04.2013 | 1636 | Sachbearbeiter(in) ATZ-Ersatzst. 6373-2 in 90.97 | 51.2.4 |
| 90.97 | 6371-2 | Schreibkraft Ersatzstelle für 4173-2/61 | 0,913 | 02210 | 30.06.2011 | ER | | | | | 4173 | Schreibkraft ATZ-Ersatzst. 6371-2 in 90.97 | 61 |
| 90.97 | 6368-2 | Techn. Sachbearbeiter(in) Ersatzstelle für 6343-2/61.2 | 1,000 | 02210 | 31.08.2009 | BP | 01.05.2004 | 31.12.2006 | 01.01.2007 | 31.08.2009 | 6343 | Sachbearbeiter(in) ATZ-Ersatzst. 6368-2 in 90.97 | 61.2 |
| 90.97 | 6369-2 | Techn. Sachbearbeiter(in) Ersatzstelle für 4294-2/69.2.2 | 1,000 | 02210 | 31.08.2010 | BP | 01.03.2005 | 10.12.2007 | 11.12.2007 | 31.08.2010 | 4294 | Techn. Sachbearbeiter(in) ATZ-Ersatzst. 6369-2 in 90.97 | 69.3 |
| 90.97 | 6372-2 | Sachbearbeiter(in) Ersatzstelle für 5725-2/69.1.2 | 0,913 | 02210 | 30.09.2011 | ER | | | | | 5725 | Sachbearbeiter(in) ATZ-Ersatzst. 6372-2 in 90.97 | 69.1.2 |
| 90.98 | 6093-2 | Sachbearbeiter(in) Frauen in Not - teilw. drittfianziert Personalgestellung AWO | 1,000 | 02210 | 31.08.2010 | BO | 01.09.2005 | 29.02.2008 | 01.03.2008 | 31.08.2010 | | | |
| 90.98 | 0466-2 | Controlling Eigenbetrieb Rettungsdienst | 1,000 | 02210 | 31.10.2009 | BO | 01.01.2005 | 31.05.2007 | 01.06.2007 | 31.10.2009 | | | |

Anlage 6

| Basisstelle | | | | | | St.: 200 | ATZ-Verlauf | | VZA: 197,826 | Bezugsstelle | | | |
|--------------|--------|--|-------|-------|------------|----------|--------------|------------|--------------------|--------------|-----|--------------------|--------------|
| Struktur Nr. | Nr. | Stelle Bezeichnung | VZA | UA | kw-Datum | Art ATZ | Arbeitsphase | | Freistellungsphase | | Nr. | Stelle Bezeichnung | Struktur Nr. |
| | | | | | | | Beginn | Ende | Beginn | Ende | | | |
| 90.98 | 4563-2 | Sekretär(in) | 1,000 | 02210 | 30.09.2009 | BO | 01.03.2005 | 15.06.2007 | 16.06.2007 | 30.09.2009 | | | |
| 90.98 | 1384-2 | Dipl.-Bibliothekar(in) (Information, Bestandsaufbau, Benutzungsdienst) | 1,000 | 02210 | 31.08.2009 | BO | 01.01.2004 | 14.11.2006 | 15.11.2006 | 31.08.2009 | | | |
| 90.98 | 2060-2 | Sachbearbeiter(in) Fachberatung, Tagespflege | 1,000 | 02210 | 31.01.2009 | BO | 01.02.2002 | 31.07.2005 | 01.08.2005 | 31.01.2009 | | | |
| 90.98 | 4038-2 | Sozialarbeiter(in) | 1,000 | 02210 | 31.12.2009 | BO | 01.01.2000 | 03.01.2005 | 04.01.2005 | 31.12.2009 | | | |
| 90.98 | 4327-2 | Straßenwärter(in) | 1,000 | 02210 | 30.11.2009 | BO | 01.01.2000 | 14.12.2004 | 15.12.2004 | 30.11.2009 | | | |
| 90.98 | 0280-2 | Schreibkraft | 1,000 | 02210 | 31.01.2010 | BO | 01.01.2001 | 15.07.2005 | 16.07.2005 | 31.01.2010 | | | |
| 90.98 | 1094-2 | Schreibkraft | 1,000 | 02210 | 30.09.2010 | BO | 01.10.2004 | 30.09.2007 | 01.10.2007 | 30.09.2010 | | | |
| 90.98 | 4184-2 | Techn. Sachbearbeiter(in) | 1,000 | 02210 | 30.11.2010 | BO | 01.02.2003 | 31.12.2006 | 01.01.2007 | 30.11.2010 | | | |
| 90.98 | 2013-2 | Sachbearbeiter(in) Unterhalt, UVG, Beistandsch. | 1,000 | 02210 | 31.01.2010 | BO | 01.02.2004 | 31.01.2007 | 01.02.2007 | 31.01.2010 | | | |
| 90.98 | 5979-2 | Sachbearbeiter(in) Betreuungs- behörde | 1,000 | 02210 | 31.07.2010 | BO | 01.01.2004 | 15.04.2007 | 16.04.2007 | 31.07.2010 | | | |
| 90.98 | 0233-2 | Sachbearbeiter(in) | 1,000 | 02210 | 31.07.2010 | BO | 01.08.2002 | 31.07.2006 | 01.08.2006 | 31.07.2010 | | | |
| 90.98 | 0616-2 | Sachbearbeiter(in) Beschaffung | 1,000 | 02210 | 31.08.2010 | BO | 01.07.2003 | 31.01.2007 | 01.02.2007 | 31.08.2010 | | | |
| 90.98 | 0095-2 | Sachbearbeiter(in) | 1,000 | 02210 | 31.08.2010 | BO | 01.04.2005 | 15.12.2007 | 16.12.2007 | 31.08.2010 | | | |
| 90.98 | 0310-2 | Sachbearbeiter(in) | 1,000 | 02210 | 28.02.2010 | BO | 01.03.2005 | 31.08.2007 | 01.09.2007 | 28.02.2010 | | | |
| 90.98 | 0420-2 | Sachbearbeiter(in) | 1,000 | 02210 | 31.01.2010 | BO | 01.02.2004 | 31.01.2007 | 01.02.2007 | 31.01.2010 | | | |
| 90.98 | 3689-2 | Sachbearbeiter(in) ruhender Verkehr | 1,000 | 02210 | 30.09.2010 | BO | 01.03.2005 | 15.12.2007 | 16.12.2007 | 30.09.2010 | | | |
| 90.98 | 4108-2 | Sachbearbeiter(in) Wohngeld | 1,000 | 02210 | 31.01.2010 | BO | 01.06.2005 | 29.10.2007 | 30.10.2007 | 31.01.2010 | | | |
| 90.98 | 4592-2 | Sachbearbeiter(in) | 1,000 | 02210 | 31.01.2010 | BO | 01.02.2005 | 31.07.2007 | 01.08.2007 | 31.01.2010 | | | |
| 90.98 | 4196-2 | Techn. Zeichner(in) | 0,800 | 02210 | 31.05.2010 | BO | 01.01.2006 | 15.03.2008 | 16.03.2008 | 31.05.2010 | | | |

Anlage 6

| Basisstelle | | | | | | St.: 200 | ATZ-Verlauf | | VZA: 197,826 | Bezugsstelle | | | |
|--------------|--------|---|-------|-------|------------|----------|-----------------------------|------------|-----------------------------------|--------------|-----|--------------------|--------------|
| Struktur Nr. | Nr. | Stelle Bezeichnung | VZA | UA | kw-Datum | Art ATZ | Arbeitsphase Beginn Ende | | Freistellungsphase Beginn Ende | | Nr. | Stelle Bezeichnung | Struktur Nr. |
| 90.98 | 1403-2 | Schulsachbearbeiter(in) | 1,000 | 02210 | 28.02.2011 | BO | 01.10.2004 | 15.12.2007 | 16.12.2007 | 28.02.2011 | | | |
| 90.98 | 5775-2 | Sachbearbeiter(in) Zwangsmaßn. | 1,000 | 02210 | 31.01.2011 | BO | 01.02.2003 | 31.01.2007 | 01.02.2007 | 31.01.2011 | | | |
| 90.98 | 0314-2 | Sachbearbeiter(in) | 1,000 | 02210 | 31.12.2011 | BO | 01.05.2002 | 28.02.2007 | 01.03.2007 | 31.12.2011 | | | |
| 90.98 | 0626-2 | Sachbearbeiter(in) Ausleihe | 1,000 | 02210 | 30.06.2011 | BO | 01.04.2005 | 15.05.2008 | 16.05.2008 | 30.06.2011 | | | |
| 90.98 | 1152-2 | Erzieher(in) Personalgestellung PPP-Projekt | 0,925 | 02210 | 30.11.2011 | BO | 01.02.2005 | 30.06.2008 | 01.07.2008 | 30.11.2011 | | | |
| 90.98 | 2034-2 | Sozialarbeiter(in) -pädagog(e/in) Adoptionsverm. | 1,000 | 02210 | 31.03.2011 | BO | 01.04.2004 | 30.09.2007 | 01.10.2007 | 31.03.2011 | | | |
| 90.98 | 1595-3 | Hallenwart Personalgestellung PPP-Projekt | 1,000 | 02210 | 31.07.2011 | BO | 01.10.2004 | 29.02.2008 | 01.03.2008 | 31.07.2011 | | | |
| 90.98 | 0153-2 | Sachbearbeiter(in) | 1,000 | 02210 | 31.10.2012 | BO | 01.11.2002 | 27.12.2007 | 28.12.2007 | 31.10.2012 | | | |
| 90.98 | 0255-2 | Sachbearbeiter(in) | 1,000 | 02210 | 31.01.2012 | BO | 01.01.2005 | 15.07.2008 | 16.07.2008 | 31.01.2012 | | | |
| 90.99 | 6317-2 | Betriebshandwerker(in) | 1,000 | 02210 | 31.01.2009 | BO | | | 01.01.2005 | 31.01.2009 | | | |