

# Haushaltsplanentwurf 2011 Stellenplan

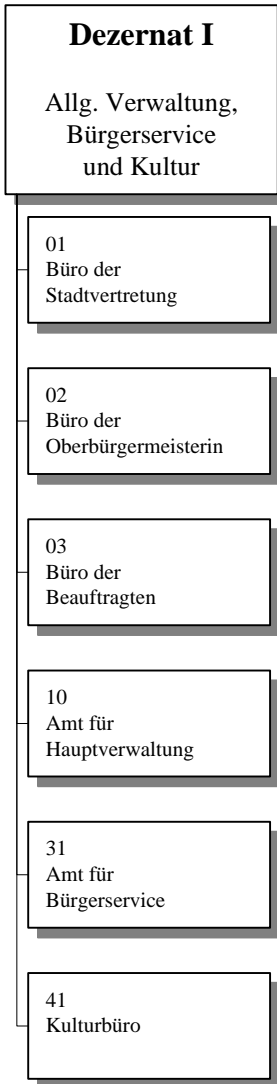

# Dezernatsverteilungsplan 2011

01.01.2011 Stand: 02.09.2010



14  
Rechnungsprüfungsamt

95  
Personalrat

Gesellschaften:

- Schweriner IT- und Service GmbH (SIS)
- Bundesgartenschau Schwerin 2009 GmbH (BUGA GmbH)
- Gesellschaft für Beteiligungsverwaltung Schwerin mbH (GBV)
- Mecklenburgisches Staatstheater Schwerin gGmbH
- Zoologischer Garten Schwerin gGmbH (Zoo)



Eigenbetrieb:  
- Zentrales Gebäude-  
management (ZGM)

Gesellschaften:

- HELIOS Kliniken Schwerin GmbH (HELIOS)
- SOZIUS Pflege- und Betreuungsdienst Schwerin gGmbH (SOZIUS)
- KITA gGmbH

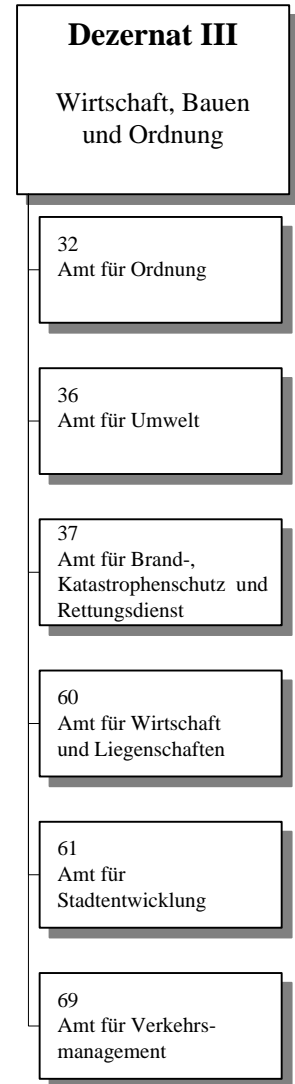

Eigenbetriebe:

- Schweriner Abwasser-  
entsorgung (SAE)
- Stadtwirtschaftliche  
Dienstleistungen  
Schwerin (SDS)

Gesellschaften:

- Wohnungsgesellschaft Schwerin mbH (WGS)
- Schweriner Abfallent-  
sorgungs- und Straßen-  
reinigungsgesellschaft  
mbH (SAS)
- Konzern Stadtwerke  
Schwerin (SWS)
- Stadtmarketing Gesell-  
schaft Schwerin mbH
- Hydrogen Institute of  
Applied Technologies  
HIAT GmbH

Entwicklung der Stellenzahl in den Dezernaten und Ämtern

Amt/Dezernat	Stellenplan 2010				Stellenplan 2011				Differenz		
	Stellen	dav. KW	Vollzeitäquival.	dav. KW	Stellen	dav. KW	Vollzeitäquival.	dav. KW	Stellen	Vollzeitäquival.	
<b>DEZERNAT I Allgemeine Verwaltung, Bürgerservice und Kultur</b>											
	Oberbürgermeisterin und Beigeordnete	10	3	9,650	2,925	10	1	9,725	2,000	0	0,075
01	Büro der Stadtvertretung	5	0	4,775	0,000	5	0	4,775	0,000	0	0,000
02	Büro d. Oberbürgermeisterin	12	0	11,400	0,000	11	0	10,400	0,000	-1	-1,000
03	Büro der Beauftragten	3	0	2,850	0,000	3	0	2,850	0,000	0	0,000
05	Zentrale Steuerung	10	0	9,475	0,000	0	0	0,000	0,000	-10	-9,475
10	Amt für Hauptverwaltung	50	0	47,675	0,000	64	2	61,225	2,000	14	13,550
14	Rechnungsprüfungsamt	8	0	7,700	0,000	8	0	7,700	0,000	0	0,000
31	Amt für Bürgerservice	70	4	65,325	3,475	70	6	65,325	5,550	0	0,000
41	Kulturbüro	68	1	61,117	0,925	70	4	63,817	3,700	2	2,700
95	Personalrat	3	0	2,850	0,000	3	0	2,850	0,000	0	0,000
<b>Summe Dezernat I</b>		<b>239</b>	<b>8</b>	<b>222,817</b>	<b>7,325</b>	<b>244</b>	<b>13</b>	<b>228,667</b>	<b>13,250</b>	<b>5</b>	<b>5,850</b>
<b>DEZERNAT II Finanzen, Jugend und Soziales</b>											
20	Amt für Finanzen	53	1	50,350	1,000	55	4	51,775	3,500	2	1,425
49	Amt für Jugend, Schule und Sport	82	0	77,425	0,000	89	6	84,000	5,850	7	6,575
49.800	Schulische Einrichtungen	34	0	29,825	0,000	35	2	30,675	1,925	1	0,850
50	Amt für Soziales und Wohnen	47	0	44,600	0,000	53	7	50,375	6,850	6	5,775
51	Arbeitsgem. z. Grundsicher. f. Arbeitsuchende in SN	86	0	84,050	0,000	86	0	84,050	0,000	0	0,000
<b>Summe Dezernat II</b>		<b>302</b>	<b>1</b>	<b>286,250</b>	<b>1,000</b>	<b>318</b>	<b>19</b>	<b>300,875</b>	<b>18,125</b>	<b>16</b>	<b>14,625</b>
<b>DEZERNAT III Wirtschaft, Bauen und Ordnung</b>											
32	Amt für Ordnung	73	1	67,150	0,925	75	1	69,075	1,000	2	1,925
36	Amt für Umwelt	25	0	23,575	0,000	25	0	23,575	0,000	0	0,000

Entwicklung der Stellenzahl in den Dezernaten und Ämtern

Amt/Dezernat	Stellenplan 2010				Stellenplan 2011				Differenz	
	Stellen	dav. KW	Vollzeitäquival.	dav. KW	Stellen	dav. KW	Vollzeitäquival.	dav. KW	Stellen	Vollzeitäquival.
37 Amt für Brand-, Katastrophenschutz, Rettungsdienst	170	0	169,775	0,000	172	1	171,275	1,000	2	1,500
60 Amt für Wirtschaft und Liegenschaften	33	5	31,175	4,850	32	4	30,150	3,825	-1	-1,025
61 Amt für Stadtentwicklung	34	1	31,925	0,925	34	0	31,925	0,000	0	0,000
69 Amt für Verkehrsmanagement	36	2	34,275	2,000	36	3	34,200	3,000	0	-0,075
<b>Summe Dezernat III</b>	<b>371</b>	<b>9</b>	<b>357,875</b>	<b>8,700</b>	<b>374</b>	<b>9</b>	<b>360,200</b>	<b>8,825</b>	<b>3</b>	<b>2,325</b>
<b>Summe Stellen in den Ämtern</b>	<b>912</b>	<b>18</b>	<b>866,942</b>	<b>17,025</b>	<b>936</b>	<b>41</b>	<b>889,742</b>	<b>40,200</b>	<b>24</b>	<b>22,800</b>
<b>Stellen außerhalb der Ämter</b>										
89 Personalgestellung, Abordnung	14	11	12,975	10,075	13	11	11,975	10,000	-1	-1,000
90 Stellenpool	103	102	100,600	99,675	77	76	74,850	73,925	-26	-25,750
<b>Summe Stellen außerhalb der Ämter</b>	<b>117</b>	<b>113</b>	<b>113,575</b>	<b>109,750</b>	<b>90</b>	<b>87</b>	<b>86,825</b>	<b>83,925</b>	<b>-27</b>	<b>-26,750</b>
<b>Gesamtstellen</b>	<b>1029</b>	<b>131</b>	<b>980,517</b>	<b>126,775</b>	<b>1026</b>	<b>128</b>	<b>976,567</b>	<b>124,125</b>	<b>-3</b>	<b>-3,950</b>

Entwicklung der Stellenzahl in den Dezernaten und Ämtern

Zusammenfassung der Dezernate

Dezernat	Stellenplan 2010				Stellenplan 2011				Differenz	
	Stellen	dav. KW	Vollzeitäquival.	dav. KW	Stellen	dav. KW	Vollzeitäquival.	dav. KW	Stel- len	Voll- zeit- äquival.
Dezernat I	239	8	222,817	7,325	244	13	228,667	13,250	5	5,850
Dezernat II	302	1	286,250	1,000	318	19	300,875	18,125	16	14,625
Dezernat III	371	9	357,875	8,700	374	9	360,200	8,825	3	2,325
Stellen in den Ämtern	912	18	866,942	17,025	936	41	889,742	40,200	24	22,800
Stellen außerhalb der Ämter	117	113	113,575	109,750	90	87	86,825	83,925	-27	-26,750
<b>Gesamtstellen</b>	<b>1029</b>	<b>131</b>	<b>980,517</b>	<b>126,775</b>	<b>1026</b>	<b>128</b>	<b>976,567</b>	<b>124,125</b>	<b>-3</b>	<b>-3,950</b>

## I. Stellenplanentwurf 2011

Der Stellenplanentwurf 2011 weist eine Gesamtstellenzahl von **1026** Stellen (976,942 VZÄ) aus. Dieses bedeutet gegenüber dem Stellenplan 2010 (1029 Stellen) eine Verringerung der Stellenanzahl um 3 Planstellen.

### 1. Stelleneinsparungen

Mit dem Stellenplanentwurf 2011 ist gegenüber dem Stellenplan 2010 die Einsparung von **28 Stellen (27 kw-Stellen)** - überwiegend - aus dem Stellenpool (90) vorgesehen.

### 2. Einrichtung neuer Stellen

Mit dem Stellenplanentwurf 2011 ist die Neueinrichtung von **26** Planstellen (davon **20 kw-Stellen**) vorgesehen – **6** Stellen in den Fachämtern und **20** Planstellen im Stellenpool (90).

Die Neueinrichtung der Planstellen in den Fachämtern wird im wesentlichen bedingt durch die Einrichtung von insgesamt 4 Planstellen für den Laufbahnwechsel im feuerwehrtechnischen Dienst sowie eine Planstelle im Amt für Jugend, Schule und Sport (49) aufgrund des Fallzahlenanstiegs im Bereich der wirtschaftlichen Jugendhilfe.

Außerdem wurde eine Planstelle Sachbearbeiter(in) Rettungsassistentenschule im Amt für Brand-, Katastrophenschutz und Rettungsdienst eingerichtet (refinanziert).

Die weiteren 20 Neueinrichtungen betreffen - mit Sperrvermerk versehene - Ersatzstellen für Nachbesetzungen von Altersteilzeitfällen mit Beginn der Freistellungsphase im Jahr 2011 (90.97).

### 3. kw-Vermerke

#### a) **128 stellenkonkrete** kw-Vermerke

Im Stellenplanentwurf 2011 werden insgesamt **128** stellenkonkrete kw-Vermerke ausgebracht.

Hiervon entfallen

- **123** stellenkonkrete kw-Vermerke aufgrund von vorgesehenen **Standardreduzierungen**. (vgl. Beigeordnete/Büro OB; Ämter 20; 49; 50 ;31; 32; 37; 41,60, 69 sowie Personalgestellung / Abordnung und Stellenpool unter den Org. Ziffern 89 und 90)
- **5** stellenkonkrete kw-Vermerke aufgrund vorgesehener **Ausgliederung** bei der Beteiligungsverwaltung (89).

#### b) Übersicht über den Vollzug von kw-Vermerken

Anzahl der kw-Vermerke im Stellenplan 2010	131 kw-Vermerke
realisiert zum Stellenplanentwurf 2011	- 28 kw-Vermerke
gelöscht zum Stellenplan 2011	- 7 kw-Vermerke

verbleiben im Stellenplanentwurf 2011	128 kw-Vermerke
davon	
unverändert (zeitliche Befristung)	74 kw-Vermerke
verlängert (zeitliche Befristung)	22 kw-Vermerke
verkürzt (zeitliche Befristung)	-- kw-Vermerke
neu (zeitliche Befristung)	32 kw-Vermerke
allg. geändert	-- kw-Vermerke

#### **4. Abgeschlossene ATZ-Vereinbarungen / Entwicklung der ATZ-Stellen (2011)**

Die mit den Beschäftigten abgeschlossenen ATZ-Vereinbarungen werden im Stellenplanentwurf 2011 mit der Art des ATZ-Modells sowie dem zeitlichen Verlauf (Beginn und Ende der Arbeitsphase / Beginn und Ende der Freistellungsphase) dokumentiert.

Mit dem Stellenplanentwurf 2011 werden 168 ATZ-Verträge dokumentiert. Dabei liegt der ATZ-Beginn in allen Fällen in 2010 oder davor

#### **5. Umbewertungen**

In den Stellenplanentwurf 2011 sind **94** Umbewertungen eingeflossen.

#### **6. Umstrukturierungen / Interkommunale Zusammenarbeit / Ausgliederung**

Im Stellenplanentwurf 2011 sind bislang die nachfolgenden Entwicklungen eingearbeitet worden:

- Neustrukturierung des Amtes für Brand,- Katastrophenschutz und Rettungsdienst (37) ab 27.01.2010
- Bildung einer Projektgruppe „Neues Kommunales Haushalts- und Rechnungswesen / NKHR“ beim Beigeordneten Dezernat II – Finanzen, Jugend und Soziales ab 01.04.2010 befristet bis zum 31.12.2011
- Neustrukturierung des Amtes für Hauptverwaltung im Zusammenhang mit der Verlagerung der Zentralen Steuerung ab 01.06.2010
- Neustrukturierung der Verwaltung – Bildung von 3 Dezernaten
 

Dezernat I	Allgemeine Verwaltung, Bürgerservice und Kultur
Dezernat II	Finanzen, Jugend und Soziales
Dezernat III	Wirtschaft, Bauen und Ordnung

#### **7. Stellenobergrenze nach der Kommunalen Stellenobergrenzenlandesverordnung - (KomStOVO M-V) sowie nach § 26 Abs. 1 Bundesbesoldungsgesetz (BBesG)**

Für die Besoldungsgruppen A 16, A 15, A 13 g. D. und A 12 in den Laufbahnen des gehobenen und des höheren Verwaltungsdienstes wird bestätigt, dass die jeweilige Stellenobergrenze nach der KomSTOVO M-V eingehalten wird.

Unter Berücksichtigung vergleichbarer Beschäftigtenstellen wird für die Besoldungsgruppe A 11 in der Laufbahn des gehobenen Dienstes sowie für die Besoldungsgruppen A 7 bis A 9 in der Laufbahn des mittleren Dienstes bestätigt, dass die jeweilige Stellenobergrenze nach § 26 Abs.1 BBesG eingehalten wird.

## **II. Form des Stellenplanentwurfes 2011**

Es werden gemäß Stellenplanverordnung des Landes Mecklenburg-Vorpommern vorgelegt:

- statistisches Material
- Stellenplanentwurf 2011 (Anlage 1)
- Liste aller Höher-, Herabstufungen und Umwandlungen sowie Zu- und Abgänge gegenüber dem Stellenplan 2010 (Anlage 2)
- Berechnung der Stellenanteilsverhältnisse (Stellenobergrenzenverordnung) sowie die eine Liste der ausgenommen Stellen (Anlage 3)
- Stellenquerschnitt (ohne Wahlbeamte auf Zeit) nach Unterabschnitten des Haushaltsplanes (Anlage 4)

Darüber hinaus die

- Entwicklung der kw-Vermerke vom Stellenplan 2010 zum Stellenplanentwurf 2011 (Anlage 5.1)
- jahresbezogene Aufstellung der kw-Stellen (Anlage 5.2)
- Übersicht über die Stellen mit Altersteilzeitbezug (Anlage 6)



## Stellenplanentwurf 2011

### Stellenentwicklung in der Stadtverwaltung Schwerin

#### 1. Stellenentwicklung insgesamt und nach Dezernaten 2005 bis 2011

	Anzahl der Stellen lt. Stellenplan						
	2005	2006	2007	2008	2009	2010	2011
Dez. I	104	98	106	285	98	101	244
Dez. II	238	260	262	334	363	302	318
Dez. III	319	309	298	16	220	381	374
Dez. IV	336	240	245	242	217	128	-
Personalgestellung	-	-	-	14	11	14	13
Stellenreserve/-pool	169	142	123	108	119	103	77
<b>Insgesamt</b>	<b>1 166</b>	<b>1 049</b>	<b>1 034</b>	<b>999</b>	<b>1 028</b>	<b>1 029</b>	<b>1 026</b>

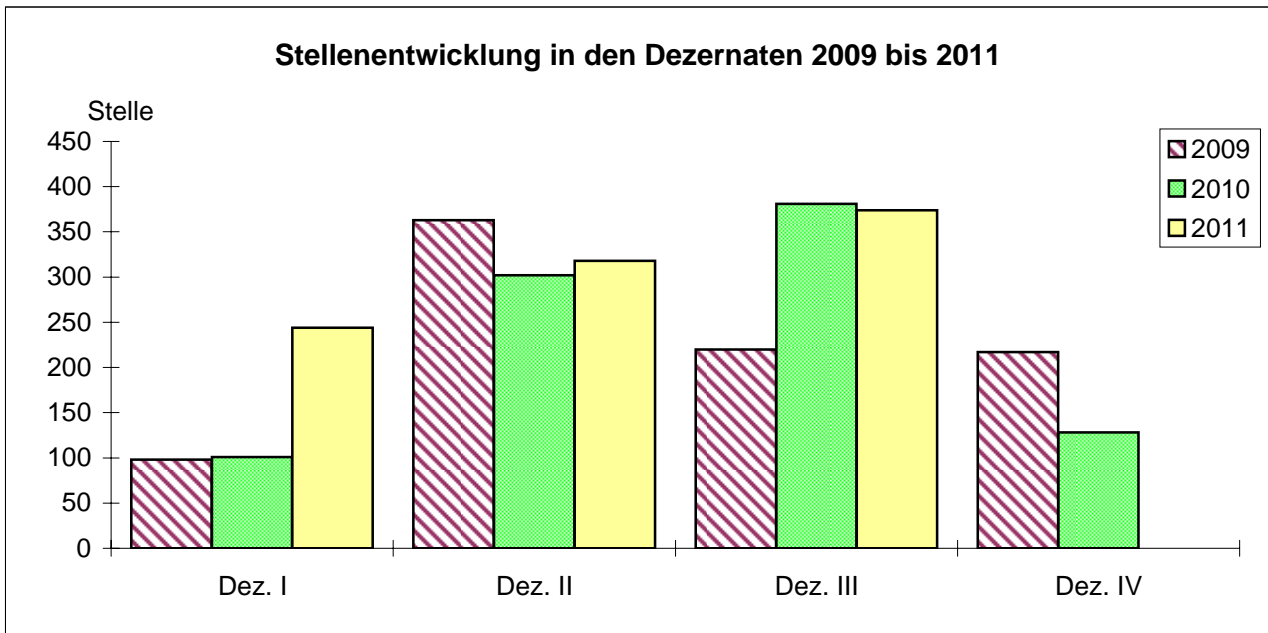
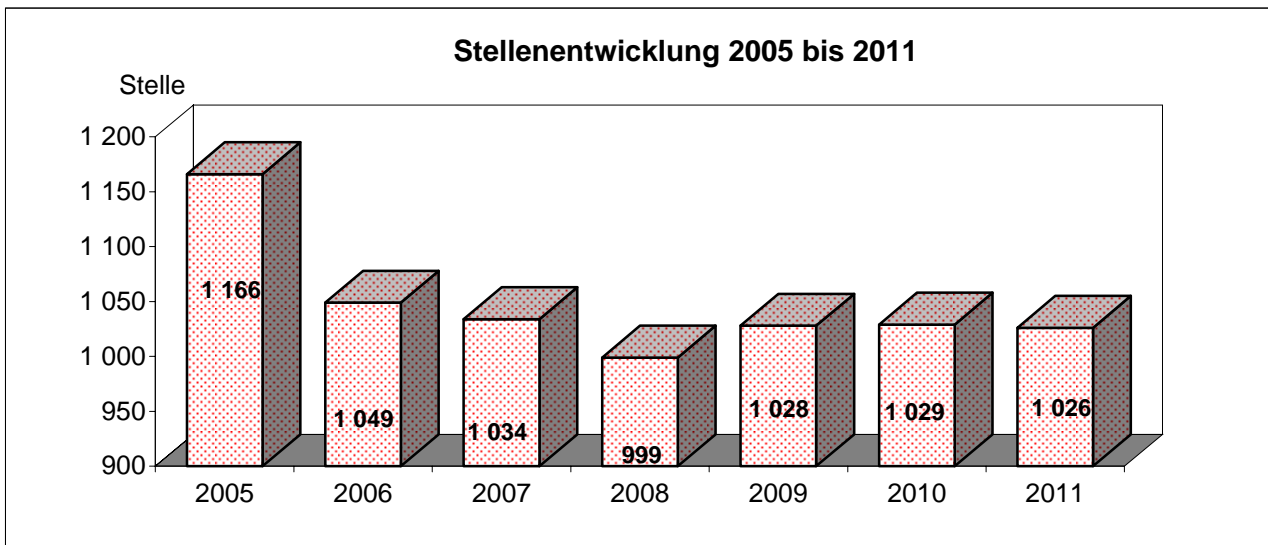

## 2. Stellenentwicklung nach Beschäftigungsverhältnissen 2005 bis 2011

	2005	2006	2007	2008	2009	2010	2011
Wahlbeamte	4	4	4	4	4	4	3
Beamte	211	207	211	224	231	236	237 **
Beschäftigte	-	835	817	769	791	787	784
Angestellte	854	-	-	-	-	-	-
Arbeiter	92	-	-	-	-	-	-
Pflegepersonal	5	3	2	2	2	2	2
Theater	-	-	-	-	-	-	-
<b>Insgesamt</b>	<b>1 166</b>	<b>1 049</b>	<b>1 034</b>	<b>999</b>	<b>1 028</b>	<b>1 029</b>	<b>1 026</b>

**Stellenanteil nach Beschäftigungsverhältnissen 2011  
(ohne Wahlbeamte)**

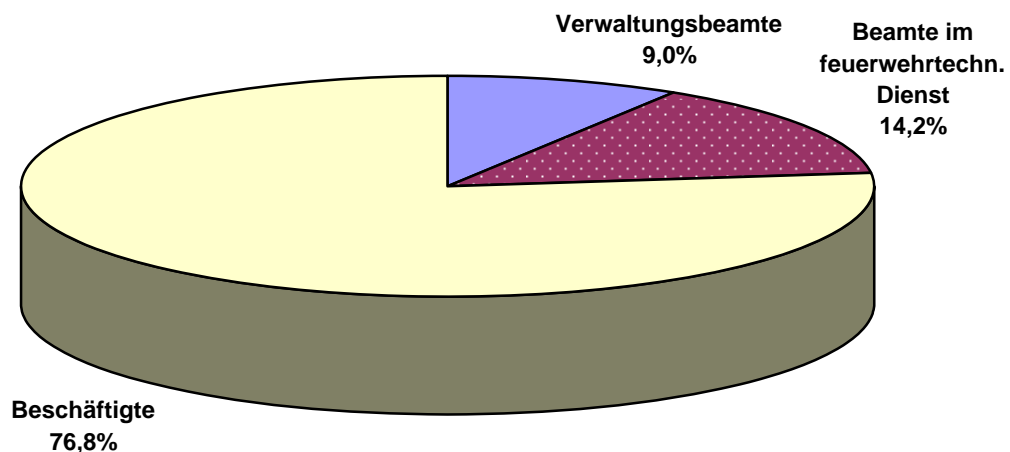

\*\*Beamte insgesamt: 237  
davon: 145 Beamte im feuerwehrtechnischen Dienst  
85 Beamte im nichttechnischen allgemeinen Verwaltungsdienst  
5 Beamte im bautechnischen Verwaltungsdienst  
1 Beamter im vermessungstechnischen Verwaltungsdienst  
1 Beamter in sonstigen technischen Laufbahnen

### 3. Entwicklung der Anzahl der Ämter, Kultureinrichtungen und Bereiche der Stadtverwaltung 2005 bis 2011

	Stellenplan 2005	Stellenplan 2006	Stellenplan 2007	Stellenplan 2008	Stellenplan 2009	Stellenplan 2010	Stellenplan 2011
Ämter	11	11	11	12	12	12	12
Kultureinrichtungen	1	1	1	1	1	1	1
Bereiche	6	8	8	5	7	6	5
<b>Insgesamt</b>	<b>18</b>	<b>20</b>	<b>20</b>	<b>18</b>	<b>20</b>	<b>19</b>	<b>18</b>

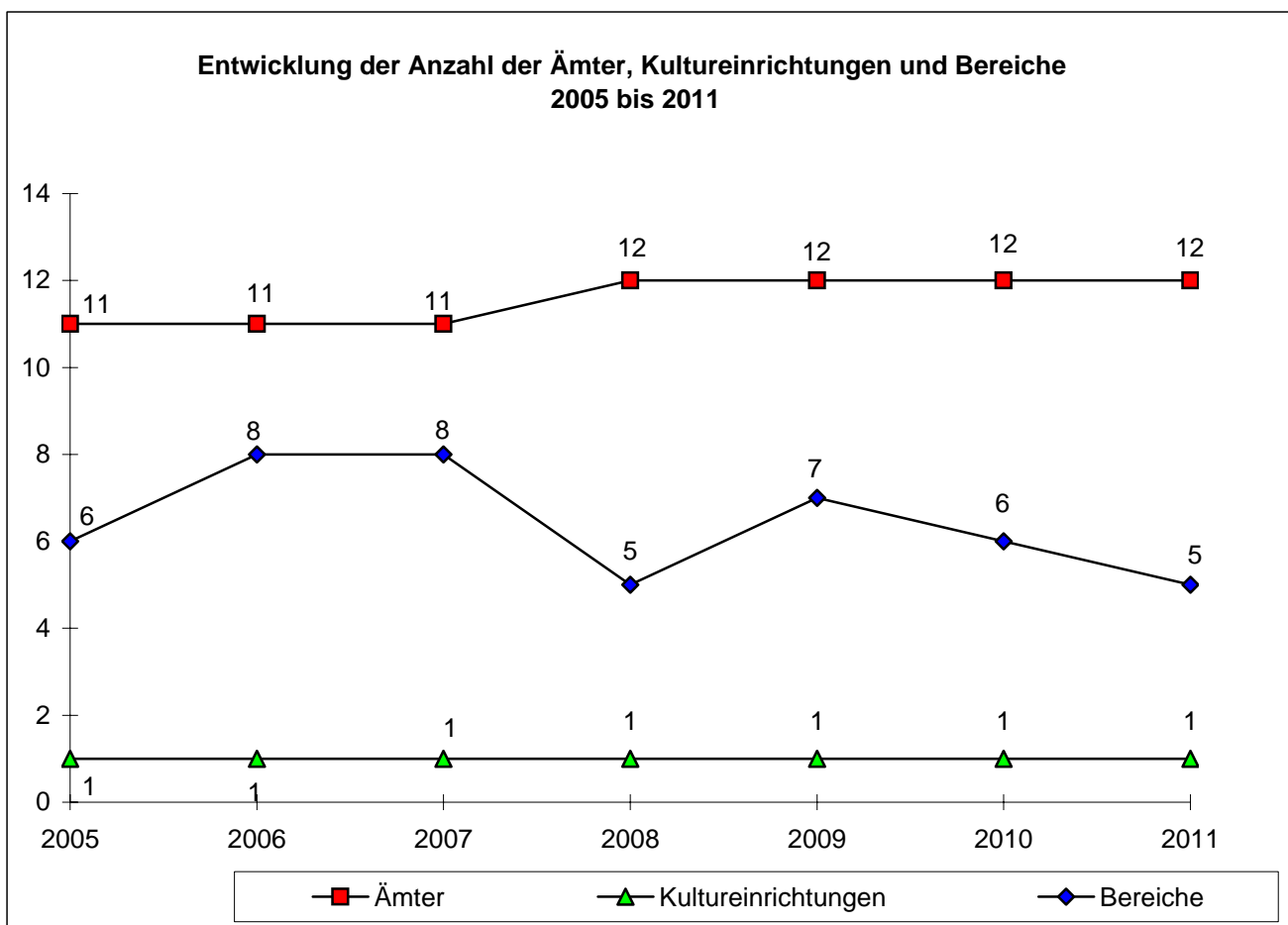

**Bereiche sind:**

- 01 - Büro der Stadtvertretung
- 02 - Büro der Oberbürgermeisterin
- 03 - Büro der Beauftragten
- 95 - Personalrat
- 51 - Arbeitsgemeinschaft zur Grundsicherung für Arbeitsuchende in der Landeshauptstadt Schwerin

**Personalbestand der Landeshauptstadt Schwerin im Städtevergleich mit den kreisfreien Städten in Mecklenburg-Vorpommern <sup>1)</sup>**

Kreisfreie Städte	Personalbestand			Davon										
				Vollzeitbeschäftigte					Teilzeitbeschäftigte					
	ins-gesamt	Veränderung zum Vorjahr	je 1 000 EW	ins-gesamt	darunter				ins-gesamt	darunter				
					Frauen	Beamte	Angestellte	Arbeiter		Frauen	Beamte	Angestellte	Arbeiter	
Anzahl														
<b>Greifswald</b>														
2005	1124	-51	21,0	696	417	64	549	83	428	402	0	338	90	
2006	1031	-93	19,4	614	400	63	538	13	417	391	0	417	0	
2007	1031	0	19,4	649	385	63	584	2	382	358	1	381	0	
2008	1034	3	19,3	620	363	70	550	0	414	379	2	412	0	
<b>Neubrandenburg</b>														
2005	872	-280	13,0	628	393	197	427	4	244	214	10	232	2	
2006	770	-102	11,3	609	380	198	411	0	161	132	13	148	0	
2007	747	-23	11,1	575	354	195	380	0	172	145	19	153	0	
2008	748	1	11,3	562	341	187	375	0	186	161	22	164	0	
<b>Rostock</b>														
2005	2898	-159	15,0	2526	1453	472	1684	370	372	308	12	334	26	
2006	2842	-56	14,3	2478	1436	476	1984	18	364	294	14	350	0	
2007	2699	-143	13,5	2396	1388	452	1944	0	303	255	13	290	0	
2008	2709	10	13,5	2405	1393	452	1953	0	304	256	13	291	0	
<b>Schwerin</b>														
2005	1193	-140	12,3	903	542	218	620	65	290	224	9	254	27	
2006	1074	-119	11,1	322	112	214	108	0	752	599	12	740	0	
2007	1043	-31	10,9	324	112	215	109	0	719	580	14	705	0	
2008	1007	-36	10,5	350	126	216	134	0	657	547	14	643	0	
<b>Stralsund</b>														
2005	897	-11	15,0	713	380	140	443	130	184	149	5	170	9	
2006	869	-28	14,8	697	373	137	560	0	172	141	5	167	0	
2007	857	-12	14,7	681	365	128	553	0	176	145	10	166	0	
2008	830	-27	14,3	666	349	127	539	0	164	137	10	154	0	
<b>Wismar</b>														
2005	701	-35	15,0	536	310	137	322	77	165	139	12	137	16	
2006	688	-13	15,2	521	307	132	389	0	167	136	13	154	0	
2007	683	-5	15,2	509	303	135	374	0	174	140	11	163	0	
2008	670	-13	14,9	485	291	133	352	0	185	157	13	172	0	

<sup>1)</sup> Quelle: Statistisches Landesamt Mecklenburg-Vorpommern (Stand: 31.08.2009); Hauptverwaltungsamt

## **Abkürzungsverzeichnis**

Anz.	Anzahl
ASP M-V	Arbeitsmarkt- und Strukturentwicklungsprogramm M-V
AsylbLG	Asylbewerberleistungsgesetz
a.P.	auf Probe
ATZ	Altersteilzeit
Azubi	Auszubildender
BAföG	Bundesausbildungsförderungsgesetz
BBesG	Bundesbesoldungsgesetz
BgA	Betriebe gewerblicher Art
DV	Datenverarbeitung
EW-R	Erwerbsunfähigkeitsrente
EZ	Elternzeit
gD	gehobener Dienst
hD	höherer Dienst
HLU	Hilfe zum Lebensunterhalt
Istbes	Ist-Besetzung
JHA	Jugendhilfeausschuss
KIZ	Kulturinformationszentrum
ku	Stelle künftig umwandeln
kw	Stelle künftig wegfallend
LK LWL	Landkreis Ludwigslust
MA	Mitarbeiter
mD	mittlerer Dienst
Neueinr.	Neueinrichtung
NKHR	Neues Kommunales Haushalts- und Rechnungswesen
PCH	Parchim
PIS	Personalinformationssystem
PPP	Public Private Partnership
SIS	Schweriner IT- und Service GmbH
SDS	Stadtwirtschaftliche Dienstleistungen Schwerin (Eigenbetrieb)
SGB	Sozialgesetzbuch
SU	Sonderurlaub unter Fortfall der Vergütung
Tar	Tarif
TVöD	Tarifvertrag für den öffentlichen Dienst
Umzubew.	umzubewerten
USG	Unterhaltssicherungsgesetz
UVG	Unterhaltsvorschussgesetz
VZÄ	Vollzeitäquivalent
VO	Verordnung
zA	zur Anstellung
z. Zt.	zur Zeit

Verzeichnis der Schlüsselnummern  
für die verschiedenen Tarifverträge des BAT-O,  
aus denen in den TVöD übergeleitet wurde

<b>Schlüssel</b>	<b>Tarif</b>
...	Tarif nicht festgelegt
000	Bundesbesoldungsordnung
001	Beamter auf Zeit/Wahlbeamte
002	Beamte „Nichttechnischer allgemeiner Verwaltungsdienst“
003	Beamte „Vermessungstechnischer Verwaltungsdienst“
004	Beamte „Bautechnischer Verwaltungsdienst“
005	Beamte „Gartenbaulicher Dienst“
006	Beamte „Ärztlicher Dienst“
007	Beamte „Zahnärztlicher Dienst“
008	Beamte „Feuerwehrtechnischer Dienst“
010	Angestellte im allgemeinen Verwaltungsdienst
015	TVöD direkt (nicht aus BAT übergeleitet)
020	Angestellte im fernmeldetechnischen Dienst und im Fernmeldebetriebsdienst
021	Angestellte im fernmeldetechnischen Dienst
022	Angestellte im Fernmeldebetriebsdienst
030	Sozial- und Erziehungsdienst
031	Leiter und deren ständige Vertreter
032	Kinderpfleger(innen) und Erzieher(innen)
033	Sozialarbeiter(innen) und Sozialpädagogen(innen)
034	Angestellte im handwerklichen Erziehungsdienst
040	Angestellte in technischen Berufen
050	Meister und Technische Angestellte mit besonderen Aufgaben
060	DV-Tarif
061	I. Angestellte als Leiter(in) von DV-Gruppen
062	II. Angestellte in der DV-Organisation
063	III. Angestellte in der Anwendungsprogrammierung
064	IV. Angestellte in der DV-Systemtechnik
065	V. Angestellte in der Datenerfassung
066	VI. Angestellte in der Produktionssteuerung
067	VII. Angestellte in der Maschinenbedienung
070	Vergütungsordnung für Angestellte im Pflegedienst (SR 2b BAT)
090	Angestellte im kommunalen feuerwehrtechnischen Dienst
100	Musikpädagogen
110	Schulhausmeister und Hausmeister in Verwaltungsgebäuden
120	Schwimmmeister und Schwimmmeistergehilfen
130	Rettungsassistenten/Rettungssanitäter
140	Bezügerechner
150	Angestellte im Bücherei- und Archivdienst
160	Ärzte, Fachtierärzte, Zahnärzte
161	Angestellte in medizinischen Hilfsberufen und medizinisch-technischen Berufen
170	Restauratoren, Präparatoren, Konservatoren
180	Angestellte im Kassen- und Rechnungswesen
190	Registratur
200	BMTG
902	Anwärter „Nichttechnischer allgemeiner Verwaltungsdienst“
908	Anwärter „Feuerwehrtechnischer Dienst“
910	Ausbildungsvergütung
990	Vergütung Praktikantinnen/Praktikanten

# **INHALTSVERZEICHNIS**

**Seite**

## **Dezernat I – Allgemeine Verwaltung, Bürgerservice und Kultur**

	<b>Oberbürgermeisterin und Beigeordnete</b>	<b>1</b>
<b>01</b>	<b>Büro der Stadtvertretung</b>	<b>3</b>
<b>02</b>	<b>Büro der Oberbürgermeisterin</b>	<b>5</b>
<b>03</b>	<b>Büro der Beauftragten</b>	<b>7</b>
<b>05</b>	<b>Zentrale Steuerung (eingegliedert in Amt 10)</b>	<b>9</b>
<b>10</b>	<b>Amt für Hauptverwaltung</b>	<b>11</b>
<b>14</b>	<b>Rechnungsprüfungsamt</b>	<b>15</b>
<b>31</b>	<b>Amt für Bürgerservice</b>	<b>17</b>
<b>41</b>	<b>Kulturbüro</b>	<b>23</b>
<b>41.1</b>	<b>Speicher</b>	<b>23</b>
<b>41.2.1</b>	<b>Stadtbibliothek</b>	<b>24</b>
<b>41.2.2</b>	<b>Schleswig-Holstein-Haus</b>	<b>25</b>
<b>41.3</b>	<b>Museen</b>	<b>25</b>
<b>41.4.</b>	<b>Stadtarchiv</b>	<b>25</b>
<b>41.5</b>	<b>Konservatorium</b>	<b>25</b>
<b>41.6</b>	<b>Volkshochschule "Ehm Welk"</b>	<b>26</b>
<b>95</b>	<b>Personalrat</b>	<b>29</b>

## **Dezernat II – Finanzen, Jugend und Soziales**

<b>20</b>	<b>Amt für Finanzen</b>	<b>31</b>
<b>49</b>	<b>Amt für Jugend, Schule und Sport</b>	<b>35</b>
<b>49.800</b>	<b>Schulische Einrichtungen</b>	<b>41</b>
<b>50</b>	<b>Amt für Soziales und Wohnen</b>	<b>45</b>
<b>51</b>	<b>Arbeitsgemeinschaft zur Grundsicherung für Arbeitsuchende in der Landeshauptstadt Schwerin</b>	<b>49</b>

# **INHALTSVERZEICHNIS**

**Seite**

## **Dezernat III – Wirtschaft, Bauen und Ordnung**

<b>32</b>	<b>Amt für Ordnung</b>	<b>53</b>
<b>36</b>	<b>Amt für Umwelt</b>	<b>57</b>
<b>37</b>	<b>Amt für Brand-, Katastrophenschutz und Rettungsdienst</b>	<b>59</b>
<b>60</b>	<b>Amt für Wirtschaft und Liegenschaften</b>	<b>67</b>
<b>61</b>	<b>Amt für Stadtentwicklung</b>	<b>71</b>
<b>69</b>	<b>Amt für Verkehrsmanagement</b>	<b>73</b>

## **Stellen außerhalb der Ämter**

<b>89</b>	<b>Personalgestellung, Abordnung</b>	<b>77</b>
<b>90</b>	<b>Stellenpool</b>	<b>79</b>

## **Nachrichtlich**

<b>92</b>	<b>Beamtenanwärter(innen) und Auszubildende</b>	<b>95</b>
-----------	---	-----------



## Hinweise zur Lesbarkeit des Stellenplanes Anlage 1

1. Sind nur in den Spalten des vorherigen Stellenplanes („Anz.“, „Soll-Bewertung“) Informationen enthalten und die Spalten der aktuellen Stellenplanes sind nicht belegt, stammen die Informationen in der Spalte „Stellenbezeichnung“ aus dem vorherigen Stellenplan.

Dies betrifft Streichungen und Verlagerungen in ein anderes Amt bzw. Organisationsbereich.

2. Sind nur in den Spalten des aktuellen Stellenplanes oder in den Spalten beider Stellenpläne Informationen enthalten, stammen die Informationen in der Spalte „Stellenbezeichnung“ aus dem aktuellen Stellenplan.

Dies betrifft Neueinrichtungen, Verlagerungen aus einem anderen Amt/Organisationsbereich und die Weiterführung im gleichen Amt/Organisationseinheit.

Stand: 02.09.2010

Anlage 1

Druckdatum: 09.09.2010

Stichtag: 01.01.2011

lfd. Nr.	Stellennr.	Stellenbezeichnung	Stellenplan 2010			Istbes 30.06. 2010	Stellenplan 2011			Bemerkung
			Anz.	Tar	Bes./Entg.		Anz.	Tar	Bes./Entg.	
O b e r b ü r g e r m e i s t e r i n u n d B e i g e o r d n e t e =====										
Dezernat I Allgemeine Verwaltung, Bürgerservice und Kultur -----										
1	0001-1	Oberbürgermeister(in)	1,000	001	B 5	B5	1,000	001	B 5	
Dezernat II Finanzen, Jugend und Soziales -----										
2	0012-1	Beigeordnete(r) und 2. Stellvertreter(in) OB	1,000	001	B 3	B3	1,000	001	B 3	
3	0042-2	Sekretär(in)	0,875	010	E8	E8	0,875	010	E8	
4	0187-2	Dezernatskoordinator(in)	0,925	010	E10	E10	0,925	010	E10	
5	6331-1	Stadtverw.-amt(mann/-frau) Sachbearbeiter(in) Projekt NKHR				EZ	1,000	002	A 11	von 05
6	6458-1	Stadtverwaltungsinspektor(in) Sachbearbeiter(in) Projekt NKHR				A9gD	1,000	002	A 9 gD (aP)	von 20
Dezernat III Kultur und Ordnung Struktur des Stellenplanes 2010 -----										
7	0005-1	Beigeordnete(r) kw-Vermerk zum 31.12.2010 !	1,000	001	B 3	B3				gestrichen
8	0013-2	Sekretär(in) kw-Vermerk zum 30.06.2016 ! ATZ.Blockmodell ohne Nachbes. Arbeit :01.07.2006-30.06.2011 Freist.:01.07.2011-30.06.2016	1,000	010	E8	E8				nach 90
9	4546-2	Dezernatskoordinator(in) kw-Vermerk zum 31.12.2010 !	0,925	010	E10	E10				nach 90
Dezernat III Wirtschaft, Bauen und Ordnung -----										
10	0002-1	Beigeordnete(r) und 1. Stellvertreter(in) OB	1,000	001	B 4	B4	1,000	001	B 4	
11	4199-2	Sekretär(in)	0,925	010	E8	E6	0,925	010	E8	
12	5673-1	Stadtverw.-oberamts(rat/-rätin) Dezernatskoordinator(in)	1,000	002	A 13 gD	A13gD	1,000	002	A 13 gD	

Stand: 02.09.2010

Anlage 1

Druckdatum: 09.09.2010

Stichtag: 01.01.2011

lfd. Nr.	Stel- lennr.	Stellenbezeichnung	Stellenplan 2010		Istbes 30.06. 2010	Stellenplan 2011		Bemerkung
			Anz.	Soll-Bewertung Tar Bes./Entg.		Anz.	Soll-Bewertung Tar Bes./Entg.	
13	4525-1	Stadtverwaltungsdirektor(in) Koordinator(in) Projektentwicklung kw-Vermerk zum 31.12.2013 !			A15	1,000	002 A 15	von 60.3
Struktur			VZÄ	Stellen		VZÄ	Stellen	
			9,650	10	11,65	9,725	10	

Stand: 02.09.2010

Anlage 1

Druckdatum: 09.09.2010

Stichtag: 01.01.2011

lfd. Nr.	Stel- lennr.	Stellenbezeichnung	Stellenplan 2010				Istbes 30.06. 2010	Stellenplan 2011				Bemerkung
			Anz.	Tar	Soll-Bewertung Bes./Entg.			Anz.	Tar	Soll-Bewertung Bes./Entg.		
	01	Büro der Stadtvertretung										
1	4487-1	Stadtverw.-oberamts(rat/-rätin Leiter(in) Büro	1,000	002	A 13	gD	A13gD	1,000	002	A 13	gD	
2	0022-2	Sachbearbeiter(in) Allg. Angelegenheiten Sitzungsdienst	0,925	010	E9		E9	0,925	010	E9		
3	0299-2	Sachbearbeiter(in) Fachausschussbetreuung/ Ortsbeiratsangelegenheiten	0,925	010	E9		E9	0,925	010	E9		
4	4493-2	Sachbearbeiter(in) Hauptausschuss- und Fachausschussbetreuung	0,925	010	E9		E9	0,925	010	E9		
5	0380-1	Stadtverw.-hauptsekretär(in) Sachbearbeiter(in) Städtepartnerschaften	1,000	002	A 8		A8	1,000	002	A 8		
Struktur			VZÄ	Stellen				VZÄ	Stellen			
01			4,775	5			4,78	4,775	5			



Stand: 02.09.2010

Anlage 1

Druckdatum: 09.09.2010

Stichtag: 01.01.2011

lfd. Nr.	Stellenr.	Stellenbezeichnung	Stellenplan 2010			Istbes 30.06. 2010	Stellenplan 2011			Bemerkung	
			Anz.	Tar	Bes./Entg.		Anz.	Tar	Bes./Entg.		
	02	Büro der Oberbürgermeisterin =====									
	02.1	Leitung des Büros OB -----									
1	0029-1	Stadtverw.-oberamts(rat/-rätin Leiter(in) Büro	1,000	002	A 13	gD	A11	1,000	002	A 13	gD
2	4532-2	Pressesprecher(in)	1,000	010	E13		E13	1,000	010	E13	
3	2015-1	Stadtverw.-amt(mann/-frau) Koordinator(in) Pressestelle	1,000	002	A 11		A9mD	1,000	002	A 11	
4	6327-1	Stadtverw.-amt(mann/-frau) Koordinator(in) der Oberbürgermeisterin	1,000	002	A 11		EZ				nach 10.2.1
5	4572-2	Sachbearbeiter(in) Bürger - Ideen- und Beschwerdemanagement	0,925	010	E9		E10	0,925	010	E10	
6	5727-2	Sachbearbeiter(in) Projektleitung 850-Jahr-Feier	0,925	010	E10		E10	0,925	010	E10	
7	0146-2	Sachbearbeiter(in) 850-Jahr-Feier	0,925	010	E15		E15	0,925	010	E15	
8	0441-2	Sachbearbeiter(in) 850-Jahr-Feier	0,925	010	E10		E10	0,925	010	E10	
	02.1.1	Geschäftsstelle -----									
9	0027-2	Sekretär(in)/Sachbearbeiter(in) ku-Vermerk ! Nach Besitzstand TVöD 010 E8	0,925	010	E9	,	E9	0,925	010	E9	,
10	0028-2	Sekretär(in)	0,925	010	E8		E8	0,925	010	E8	
11	0186-2	Sachbearbeiter(in)/Sekretär(in)	0,925	010	E8		E8	0,925	010	E8	
12	0111-2	Fahrer(in) OB	0,925	200	E5		E5	0,925	200	E5	
Struktur			VZÄ	Stellen				VZÄ	Stellen		
02			11,400	12			10,40	10,400	11		



Stand: 02.09.2010

Anlage 1

Druckdatum: 09.09.2010

Stichtag: 01.01.2011

lfd. Nr.	Stel- lennr.	Stellenbezeichnung	Stellenplan 2010			Istbes 30.06. 2010	Stellenplan 2011			Bemerkung
			Anz.	Tar	Bes./Entg.		Anz.	Tar	Bes./Entg.	
	03	Büro der Beauftragten								
1	0033-2	Gleichstellungsbeauftragte ATZ Blockmodell/Nachbes.prüfen Arbeit :31.12.2009-30.12.2014 Freist.:31.12.2014-30.12.2019	1,000	010	E10	E10	1,000	010	E10	
2	0035-2	Beauftragte(r) für die Integration der Zuwanderer und Ausländerangelegenheiten	0,925	010	E10	E10	0,925	010	E10	
3	6502-2	Sachbearbeiter(in)	0,925	010	E8	E6	0,925	010	E6	
Struktur			VZÄ	Stellen			VZÄ	Stellen		
03			2,850	3		2,85	2,850	3		





Stand: 02.09.2010

Anlage 1

Druckdatum: 09.09.2010

Stichtag: 01.01.2011

lfd. Nr.	Stel- lennr.	Stellenbezeichnung	Stellenplan 2010			Istbes 30.06. 2010	Stellenplan 2011			Bemerkung
			Anz.	Tar	Bes./Entg.		Anz.	Tar	Bes./Entg.	
	05	Zentrale Steuerung								
1	0025-2	Leiter(in) Zentrale Steuerung	0,925	010	E14	E14			nach 10.2	
2	0140-1	Stadtverw.-amts(rat/-rätin) Sachbearbeiter(in) EDV/ DV-Koordinator	1,000	002	A 12	A11			nach 10.2	
3	6456-2	Sachbearbeiter(in) DV-Koordination/ Systembetreuung PIS	0,925	010	E8				nach 10.2	
4	1288-2	Sachbearbeiter(in)	0,925	010	E6	E6			nach 10.2	
5	6331-1	Stadtverw.-amt(mann/-frau) Sachbearbeiter(in)	1,000	002	A 11	EZ			nach Beig. 2	
6	0133-2	Zentr. Steuerung/Berichtswesen Sachbearbeiter(in)	0,925	010	E10	E10			nach 10.2.4	
7	5799-2	Zentr. Steuerung/Berichtswesen Sachbearbeiter(in)	0,925	010	E9	E10			nach 10.2.4	
8	0224-2	Sachbearbeiter(in) Kosten-/Leistungsrechnung	0,925	010	E11	E10			nach 10.2.4	
9	0151-1	Stadtverw.-amt(mann/-frau) Sachbearbeiter(in)	1,000	002	A 11	09/08			nach 10.2.4	
10	6346-2	Dienstleistungscontrolling/ Kooperationsmanagement Sachbearbeiter(in) Dienstleistungscontrolling/ Kooperationsmanagement	0,925	010	E10	E10			nach 10.2.4	
Struktur			VZÄ	Stellen			VZÄ	Stellen		
05			9,475	10		6,55	0,000	0		



Stand: 02.09.2010

Anlage 1

Druckdatum: 09.09.2010

Stichtag: 01.01.2011

lfd. Nr.	Stellenr.	Stellenbezeichnung	Stellenplan 2010			Istbes 30.06. 2010	Stellenplan 2011			Bemerkung
			Anz.	Tar	Bes./Entg.		Anz.	Tar	Bes./Entg.	
	10	Amt für Hauptverwaltung								
		=====								
1	0202-1	Ltd. Stadtverw.-direktor(in) Amtsleiter(in)	1,000	002	A 16	A16	1,000	002	A 16	
2	0203-2	Sekretär(in) ATZ Blockmodell/Nachbes.prüfen Arbeit :01.10.2009-30.09.2014 Freist.:01.10.2014-30.09.2019	1,000	010	E6	E6	1,000	010	E6	
	10.1	Rechtsabteilung								
		-----								
3	1603-1	Stadtverwaltungsdirektor(in) jurist. Sachbearbeiter(in)	1,000	002	A 15	A15	1,000	002	A 15	
4	0210-2	jurist. Sachbearbeiter(in)	0,925	010	E13	E13	0,925	010	E13	
5	6422-2	jurist. Sachbearbeiter(in) Datenschutzbeauftragte	0,925	010	E13	E13	0,925	010	E13	
6	0213-1	Stadtverw.-oberamts(rat/-rätin) jurist. Sachbearbeiter(in) Standesamtsaufsicht	1,000	002	A 13	gD A12	1,000	002	A 13	gD
7	0207-2	Mitarbeiter(in) Registratur	0,925	010	E5	E5	0,925	010	E5	
	10.2	Zentrale Steuerung, Organisation, Personal								
		-----								
8	0025-2	Abteilungsleiter(in) stellv. Amtsleiter(in)				E14	0,925	010	E14	von 05
9	1288-2	Sachbearbeiter(in) Geschäftsstelle				E6	0,925	010	E6	von 05
10	4542-2	Sachbearbeiter(in) Registratur ku-Vermerk ! Nach Besitzstand TVöD 010 E5 ATZ Blockmodell/Nachbes.prüfen Arbeit :01.12.2009-16.06.2013 Freist.:17.06.2013-31.12.2016	1,000	010	E6	E6	1,000	010	E6	,
11	0140-1	Stadtverw.-amts(rat/-rätin) Sachbearbeiter(in) EDV/ DV-Koordinator				A11	1,000	002	A 12	von 05
12	1614-2	Sachbearbeiter(in) EDV				E8	0,925	010	E8	von 49.1
13	6456-2	Sachbearbeiter(in) EDV					0,925	010	E8	von 05
	10.2.1	Organisation								
		-----								
14	4541-2	Sachgebietsleiter(in)	0,925	010	E10	E10	0,925	010	E11	
15	1189-1	Stadtverw.-amt(mann/-frau) Sachbearbeiter(in)	1,000	002	A 11	A11	1,000	002	A 11	
16	6327-1	Stadtverw.-amt(mann/-frau) Sachbearbeiter(in)				EZ	1,000	002	A 11	von 02.1
17	0131-2	Sachbearbeiter(in)	0,925	010	E10	E10	0,925	010	E10	

Stand: 02.09.2010

Anlage 1

Druckdatum: 09.09.2010

Stichtag: 01.01.2011

lfd. Nr.	Stellennr.	Stellenbezeichnung	Stellenplan 2010			Istbes 30.06. 2010	Stellenplan 2011			Bemerkung	
			Anz.	Tar	Bes./Entg.		Anz.	Tar	Bes./Entg.		
18	0134-2	Sachbearbeiter(in) ATZ Blockmodell/Nachbes.prüfen Arbeit :01.12.2007-30.11.2012 Freist.:01.12.2012-30.11.2017	1,000	010	E10	E10	1,000	010	E10		
19	0137-2	Sachbearbeiter(in) ATZ Blockmodell/Nachbes.prüfen Arbeit :01.12.2008-31.05.2013 Freist.:01.06.2013-30.11.2017	1,000	010	E10	E10	1,000	010	E10		
10.2.2 Personalangelegenheiten											
20	0154-1	Stadtverw.-amts(rat/-rätin) Sachgebietsleiter(in)	1,000	002	A 12	A12	1,000	002	A 12		
21	5749-1	Stadtverw.-amt(mann/-frau) Sachbearbeiter(in)	1,000	002	A 11	A11	1,000	002	A 11		
22	0170-1	Stadtverw.-oberinspektor(in) Sachbearbeiter(in)	1,000	002	A 10	A9mD	1,000	002	A 10		
23	0156-2	Sachbearbeiter(in)	0,925	010	E9	E9	0,925	010	E9		
24	0163-2	Sachbearbeiter(in)	0,925	010	E8	E8	0,925	010	E8		
25	0165-2	Sachbearbeiter(in) Personalentw./Aus-u.Fortbild.	0,925	010	E10	E10	0,925	010	E10		
26	0155-1	Stadtverw.-amtsinspektor(in) Sachbearbeiter(in) Personalentw./Aus-u.Fortbild.	1,000	002	A 9	mD	A8	1,000	002	A 9	mD
27	6510-2	Sachbearbeiter(in)	0,925	010	E5	E6				nach 49.1	
28	0183-2	Sachbearbeiter(in)	0,925	010	E10	E10	0,925	010	E10		
10.2.2.1 Übernahme Azubi / Beamte auf Probe											
29	6138-2	Mitarbeiter(in) Übernahme Azubi	0,925	010	E5		0,925	010	E5		
30	6139-2	Mitarbeiter(in) Übernahme Azubi	0,925	010	E5		0,925	010	E5		
31	6146-2	Mitarbeiter(in) Übernahme Azubi	0,925	010	E5	E5	0,925	010	E5		
32	6328-2	Mitarbeiter(in) Übernahme Azubi	0,925	010	E5	E5	0,925	010	E5		
33	6329-2	Mitarbeiter(in) Übernahme Azubi	0,925	010	E5	E5	0,925	010	E5		
34	6503-1	Stadtverwaltungsinsp. a. P. Sachbearbeiter(in)	1,000	002	A 9	gD aP	A9gD	1,000	002	A 9	gD (aP)
35	6504-1	Stadtverwaltungsinsp. a. P. Sachbearbeiter(in)	1,000	002	A 9	gD		1,000	002	A 9	gD
36	6505-1	Stadtverwaltungsinsp. a. P. Sachbearbeiter(in)	1,000	002	A 9	gD		1,000	002	A 9	gD
37	6506-1	Stadtverwaltungsinsp. a. P. Sachbearbeiter(in)	1,000	002	A 9	gD		1,000	002	A 9	gD

Stand: 02.09.2010

Anlage 1

Druckdatum: 09.09.2010

Stichtag: 01.01.2011

lfd. Nr.	Stellenr.	Stellenbezeichnung	Stellenplan 2010				Istbes 30.06. 2010	Stellenplan 2011				Bemerkung
			Anz.	Tar	Bes./Entg.	Soll-Bewertung		Anz.	Tar	Bes./Entg.	Soll-Bewertung	
10.2.2.2 Laufbahnwechsel												
38	4147-1	Stadtverwaltungs(rat/-rätin) Sachbearbeiter(in)	1,000	002	A 13	hD	A13gD	1,000	002	A 13	hD	
39	6507-1	Hauptbrandmeister(in) Sachbearbeiter(in)						1,000	008	A 9	mD	Neueinr.
40	6508-1	Hauptbrandmeister(in) Sachbearbeiter(in)						1,000	008	A 9	mD	Neueinr.
41	6519-1	Hauptbrandmeister(in) Sachbearbeiter(in)						1,000	008	A 9	mD	Neueinr.
42	6520-1	Hauptbrandmeister(in) Sachbearbeiter(in)						1,000	008	A 9	mD	Neueinr.
10.2.3 Personalabrechnung												
43	0168-2	Sachgebietsleiter(in)	0,925	010	E10		E10	0,925	010	E10		
44	0169-2	Sachbearbeiter(in) ku-Vermerk ! Nach Besitzstand TVÖD 140 E8	0,925	140	E9	,	E9	0,925	140	E9	,	
45	0173-2	Sachbearbeiter(in) ku-Vermerk ! Nach Besitzstand TVÖD 140 E8	0,925	140	E9	,	E9	0,925	140	E9	,	
46	0174-2	Sachbearbeiter(in) ku-Vermerk ! Nach Besitzstand TVÖD 140 E8	0,925	140	E9	,	E9	0,925	140	E9	,	
47	0178-2	Sachbearbeiter(in) ku-Vermerk ! Nach Besitzstand TVÖD 140 E8	0,925	140	E9	,	E9	0,925	140	E9	,	
48	0181-2	Sachbearbeiter(in) Nach Besitzstand TVÖD 140 E8	0,925	140	E8		E8	0,925	140	E8		
10.2.4 Zentrale Steuerung, Statistik												
49	0136-1	Stadtverw.-oberamts(rat/-rätin) Sachgebietsleiter(in)	1,000	002	A 13	gD	A13gD	1,000	002	A 13	gD	
50	4555-2	Leiter(in) Statistikstelle kw-Vermerk zum 31.05.2018 ! ATZ Blockmodell ohne Nachbes. Arbeit :01.01.2009-15.09.2013 Freist.:16.09.2013-31.05.2018	1,000	010	E9		E11	1,000	010	E9		
51	0032-2	Sachbearbeiter(in) Statistik Ersatzstelle 6459-2 in 90.97 ATZ Blockmodell mit Nachbes. Arbeit :01.01.2007-31.12.2010 Freist.:01.01.2011-31.12.2014	1,000	010	E9		E9	1,000	010	E9		
52	0151-1	Stadtverw.-amt(mann/-frau) Sachbearbeiter(in)					09/08	1,000	002	A 11		von 05
53	0224-2	Sachbearbeiter(in) Kosten-und Leistungsrechnung					E10	0,925	010	E11		von 05
54	0133-2	Sachbearbeiter(in) Zentrale Steuerung/ Produktplan					E10	0,925	010	E10		von 05

Stand: 02.09.2010

Anlage 1

Druckdatum: 09.09.2010

Stichtag: 01.01.2011

lfd. Nr.	Stellenr.	Stellenbezeichnung	Stellenplan 2010			Istbes 30.06. 2010	Stellenplan 2011			Bemerkung
			Anz.	Tar	Bes./Entg.		Anz.	Tar	Bes./Entg.	
55	5799-2	Sachbearbeiter(in) Zentr. Steuerung/ Berichtswesen/ Zielvereinbarg.				E10	0,925	010	E10	von 05
56	6346-2	Sachbearbeiter(in) Dienstleistungscontrolling/ Kooperationen				E10	0,925	010	E10	von 05
10.3 Allgemeine Verwaltung										
57	4257-2	Abteilungsleiter(in)	0,925	010	E9	E9	0,925	010	E9	
58	0053-2	Sachbearbeiter(in)	0,625	010	E6	E6	0,625	010	E6	
59	4200-2	Sachbearbeiter(in)	0,925	010	E6	E6	0,925	010	E6	
60	4399-2	Sachbearbeiter(in) kw-Vermerk zum 31.12.2016 ! ATZ Blockmodell ohne Nachbes. Arbeit :01.01.2007-31.12.2011 Freist.:01.01.2012-31.12.2016	1,000	200	E5	E6	1,000	200	E5	
61	5733-2	Sachbearbeiter(in) ATZ Blockmodell/Nachbes.prüfen Arbeit :31.12.2009-30.12.2014 Freist.:31.12.2014-30.12.2019	1,000	010	E6	E6	1,000	010	E6	
62	0105-2	Sachbearbeiter(in) Post und Botenmeisterei	0,925	010	E6	E6	0,925	010	E6	
63	6411-1	Hauptbrandmeister(in) Bot(e)(in) Feuerw.dienstuntaugl.,angestr. Laufb.wechsel allg.Verw.dienst				A9mD	1,000	008	A 9 mD	von 90.37
64	0117-2	Bot(e/in)	0,925	010	E2	E4	0,925	010	E2	
65	5671-2	Bot(e/in) Ersatzstelle 6500-2 in 90.97	0,925	010	E2	E3				nach 90.98
66	0108-2	Bot(e/in) ATZ Blockmodell/Nachbes.prüfen Arbeit :01.06.2009-31.05.2014 Freist.:01.06.2014-31.05.2019	1,000	010	E2	E2	1,000	010	E2	
Struktur			VZÄ	Stellen			VZÄ	Stellen		
10			47,675	50		50,05	61,225	64		

Stand: 02.09.2010

Anlage 1

Druckdatum: 09.09.2010

Stichtag: 01.01.2011

lfd. Nr.	Stel- lennr.	Stellenbezeichnung	Stellenplan 2010			Istbes 30.06. 2010	Stellenplan 2011			Bemerkung
			Anz.	Tar	Bes./Entg.		Anz.	Tar	Bes./Entg.	
	14	Rechnungsprüfungsamt								
1	0194-1	Stadtverw.-ober(rat/-rätin) Amtsleiter(in)	1,000	002	A 14	A14	1,000	002	A 14	
2	0195-2	Sekretär(in)	0,925	010	E6	E6	0,925	010	E6	
	14.1.1	Allgemeine Verwaltung								
3	0259-2	Prüfer(in)	0,925	010	E10	E10	0,925	010	E10	
4	4500-2	Prüfer(in)	0,925	010	E10	E11	0,925	010	E10	
5	6382-1	Stadtverwaltungsinspektor(in) Prüfer(in)	1,000	002	A 9	EZ	1,000	002	A 9	gD
	14.1.2	Eigenbetriebe, wirtschaftliche Unter- nehmen und öffentliche Einrichtungen								
6	1394-2	Prüfer(in) ATZ Blockmodell/Nachbes.prüfen Arbeit :01.11.2009-30.01.2015 Freist.:31.01.2015-30.04.2020	1,000	010	E11	E11	1,000	010	E11	
	14.2	Prüfbereich technische Verwaltung								
7	0201-2	Sachbearbeiter(in) stellv. Amtsleiter(in) Ersatzstelle 6462-2 in 90.97 ATZ Blockmodell mit Nachbes. Arbeit :01.08.2006-31.07.2011 Freist.:01.08.2011-31.07.2016	1,000	010	E12	E12	1,000	010	E12	
8	0200-2	Prüfer(in)	0,925	010	E11	E11	0,925	010	E11	
	Struktur		VZÄ	Stellen			VZÄ	Stellen		
	14		7,700	8		6,70	7,700	8		





Stand: 02.09.2010

Anlage 1

Druckdatum: 09.09.2010

Stichtag: 01.01.2011

lfd. Nr.	Stellenr.	Stellenbezeichnung	Stellenplan 2010			Istbes 30.06. 2010	Stellenplan 2011			Bemerkung
			Anz.	Tar	Bes./Entg.		Anz.	Tar	Bes./Entg.	
	31	Amt für Bürgerservice								
	=====									
1	0026-2	Amtsleiter(in)	0,925	010	E15	E15	0,925	010	E15	
2	0409-2	Sachbearbeiter(in)Wahlbehörde stellv. Amtsleiter(in) kw-Vermerk zum 31.12.2013 !	0,925	010	E11					gestrichen
3	0094-2	Sachbearbeiter(in) DV	0,925	062	E10	E10	0,925	062	E10	
4	0464-2	Sekretär(in)	0,925	010	E6	E6	0,925	010	E6	
	31.1	Verwaltungsangelegenheiten								
	=====									
5	0046-2	Abteilungsleiter(in)	0,925	010	E9	E9	0,925	010	E9	
6	4016-2	Sachbearbeiter(in) kw-Vermerk zum 30.11.2016 ! ATZ Blockmodell ohne Nachbes. Arbeit :01.10.2007-30.04.2012 Freist.:01.05.2012-30.11.2016	1,000	010	E6	E6	1,000	010	E6	
7	5793-2	Sachbearbeiter(in)	0,925	010	E6	E6	0,925	010	E6	
8	1641-2	Sachbearbeiter(in) ku-Vermerk ! Nach Besitzstand TVöD 010 E5	0,925	010	E6	E6	0,925	010	E6	,
9	5664-2	Sachbearbeiter(in) Verwaltung kw-Vermerk zum 31.10.2018 ! ATZ Blockmodell ohne Nachbes. Arbeit :01.11.2008-31.10.2013 Freist.:01.11.2013-31.10.2018				E6	1,000	010	E6	von 90.31
10	6406-2	Sachbearbeiter(in)	0,925	010	E5	E5	0,925	010	E5	
	31.2	BürgerBüro								
	=====									
11	5968-2	Abteilungsleiter(in)	0,925	010	E9	E9	0,925	010	E9	
12	6414-1	Oberbrandmeister(in) Sachbearbeiter(in) Feuerw.dienstuntaugl.,angestr. Laufb.wechsel allg.Verw.dienst kw-Vermerk zum 31.12.2011 !				A7	1,000	008	A 8	von 90.37
13	0361-2	Sachbearbeiter(in)	0,925	010	E6	E6	0,925	010	E6	
14	0302-2	Sachbearbeiter(in) ku-Vermerk ! Nach Besitzstand TVöD 010 E5 ATZ Blockmodell/Nachbes.prüfen Arbeit :01.08.2009-31.07.2014 Freist.:01.08.2014-31.07.2019	1,000	010	E6	E6	1,000	010	E6	,
15	0317-2	Sachbearbeiter(in) ku-Vermerk ! Nach Besitzstand TVöD 010 E5	0,925	010	E6	E6	0,925	010	E6	,
16	0327-2	Sachbearbeiter(in) ku-Vermerk ! Nach Besitzstand TVöD 010 E5	0,925	010	E6	E6	0,925	010	E6	,

Stand: 02.09.2010

Anlage 1

Druckdatum: 09.09.2010

Stichtag: 01.01.2011

lfd. Nr.	Stellennr.	Stellenbezeichnung	Stellenplan 2010				Istbes 30.06. 2010	Stellenplan 2011				Bemerkung
			Anz.	Tar	Bes./Entg.	Soll-Bewertung		Anz.	Tar	Bes./Entg.	Soll-Bewertung	
17	0333-2	Sachbearbeiter(in) ku-Vermerk ! Nach Besitzstand TVöD 010 E5	0,925	010	E6	,	E6	0,925	010	E6	,	
18	0335-2	Sachbearbeiter(in) ku-Vermerk ! Nach Besitzstand TVöD 010 E5	0,925	010	E6	,	E6	0,925	010	E6	,	
19	0439-2	Sachbearbeiter(in) ku-Vermerk ! Nach Besitzstand TVöD 010 E5	0,925	010	E6	,	E6	0,925	010	E6	,	
20	0120-2	Sachbearbeiter(in)	0,925	010	E5		E5	0,925	010	E5		
21	0121-2	Sachbearbeiter(in)	0,925	010	E5		E5	0,925	010	E5		
22	4341-2	Sachbearbeiter(in)	0,925	010	E5		E5	0,925	010	E5		
23	6364-2	Sachbearbeiter(in)	0,925	010	E5		E5	0,925	010	E5		
24	6365-2	Sachbearbeiter(in) ATZ Blockmodell mit Nachbes. Arbeit :01.02.2008-30.11.2012 Freist.:01.12.2012-30.09.2017	1,000	010	E5		E5	1,000	010	E5		
25	6400-2	Sachbearbeiter(in)	0,925	010	E5		E5	0,925	010	E5		
26	0328-2	Sachbearbeiter(in) ku-Vermerk ! Nach Besitzstand TVöD 010 E5	0,925	010	E6	,	E6	0,925	010	E6	,	
27	0329-2	Sachbearbeiter(in) ku-Vermerk ! Nach Besitzstand TVöD 010 E5 ATZ Blockmodell/Nachbes.prüfen Arbeit :01.09.2007-31.08.2012 Freist.:01.09.2012-31.08.2017	1,000	010	E6	,	E6	1,000	010	E6	,	
28	0341-2	Sachbearbeiter(in)	0,925	010	E8		E8	0,925	010	E8		
29	0346-2	Sachbearbeiter(in) ATZ Blockmodell/Nachbes.prüfen Arbeit :01.03.2007-29.02.2012 Freist.:01.03.2012-28.02.2017	1,000	010	E8		E8	1,000	010	E8		
30	0315-2	Sachbearbeiter(in) ku-Vermerk ! Nach Besitzstand TVöD 010 E5	0,925	010	E6	,	E6	0,925	010	E6	,	
31	0332-2	Sachbearbeiter(in) ku-Vermerk ! Nach Besitzstand TVöD 010 E5	0,750	010	E6	,	E6	0,750	010	E6	,	
32	0340-2	Sachbearbeiter(in) ku-Vermerk ! Nach Besitzstand TVöD 010 E5 ATZ Blockmodell/Nachbes.prüfen Arbeit :01.02.2008-15.04.2012 Freist.:16.04.2012-30.06.2016	1,000	010	E6	,	E6	1,000	010	E6	,	
33	0321-2	Sachbearbeiter(in) Ersatzstelle 6461-2 in 90.97 ATZ Blockmodell mit Nachbes. Arbeit :01.06.2007-30.11.2010 Freist.:01.12.2010-31.05.2014	1,000	010	E6	,	E6	1,000	010	E5		

Stand: 02.09.2010

Anlage 1

Druckdatum: 09.09.2010

Stichtag: 01.01.2011

lfd. Nr.	Stellenr.	Stellenbezeichnung	Stellenplan 2010				Istbes 30.06. 2010	Stellenplan 2011				Bemerkung
			Anz.	Tar	Bes./Entg.	Soll-Bewertung		Anz.	Tar	Bes./Entg.	Soll-Bewertung	
	31.3	Standesamt	-----									
34	0370-1	Stadtverwaltungsinspektor(in) Teamleiter(in) Standesbeamter(in) ku-Vermerk ! Umzubew. nach 002 A 10	1,000	002	A 9	gD	A8	1,000	002	A 9	gD	
35	0457-1	Stadtverwaltungsinspektor(in) Standesbeamter(in)	1,000	002	A 9	gD	A9gD	1,000	002	A 9	gD	
36	0460-1	Stadtverwaltungsinspektor(in) Standesbeamter(in)	1,000	002	A 9	gD	A9gD	1,000	002	A 9	gD	
37	4143-2	Standesbeamter/(in)	0,925	010	E9		E9	0,925	010	E9		
38	0034-2	Standesbeamter/(in) ku-Vermerk ! Nach Besitzstand TVöD 010 E8	0,925	010	E9	,	E9	0,925	010	E9	,	
39	5767-2	Standesbeamter(in) ku-Vermerk ! Nach Besitzstand TVöD 010 E8	0,925	010	E9	,	E9	0,925	010	E9	,	
40	0455-2	Sachbearbeiter(in)	0,925	010	E5		E5	0,925	010	E5		
41	0462-2	Sachbearbeiter(in)	0,925	010	E5		E5	0,925	010	E5		
42	4015-2	Sachbearbeiter(in) kw-Vermerk zum 31.12.2011 ! ku-Vermerk ! Nach Besitzstand TVöD 010 E8					E9	0,925	010	E9	,	von 90.31
	31.4	Gesundheitsamt	-----									
43	4027-2	Abteilungsleiter(in) und Amtsarzt/-ärztin	0,925	160	E15		E15	0,925	160	E15		
44	4055-2	Sachbearbeiter(in) Psychkoord./Gesundheitsfdg. ku-Vermerk ! Nach Besitzstand TVöD 161 E8	1,000	010	E9	,	E9	0,925	010	E9	,	
	31.4.1	Amtsärztlicher Dienst / Hygiene	-----									
45	4054-2	Sachgebietsleiter(in) Arzt/Ärztin	0,925	160	E15		06/07	0,925	160	E15		
46	4022-2	Arzthelfer(in) ku-Vermerk ! Nach Besitzstand TVöD 161 E3	0,925	161	E5	,	E3 E6	0,925	161	E5	,	
47	4051-2	Gesundheitsaufseher(in)/ Desinfektor(in) ku-Vermerk ! Nach Besitzstand TVöD 161 E8	0,925	161	E9	,	E9	0,925	161	E9	,	
48	4052-2	Gesundheitsaufseher(in) ku-Vermerk ! Nach Besitzstand TVöD 161 E8	0,925	161	E9	,	E9	0,925	161	E9	,	

Stand: 02.09.2010

Anlage 1

Druckdatum: 09.09.2010

Stichtag: 01.01.2011

lfd. Nr.	Stellenr.	Stellenbezeichnung	Stellenplan 2010				Istbes. 30.06. 2010	Stellenplan 2011				Bemerkung
			Anz.	Tar	Bes./Entg.	Soll-Bewertung		Anz.	Tar	Bes./Entg.	Soll-Bewertung	
49	4053-2	Gesundheitsaufseher(in) ku-Vermerk ! Nach Besitzstand TVÖD 161 E8	0,925	161	E9	,	E9	0,925	161	E9	,	
	31.4.2	Psychosoziale Dienste	-----									
	-	Sachgebietsleitung wahrgen. durch Abteilungsleiter(in)										
50	4012-2	Mitarbeiter(in) ku-Vermerk ! Nach Besitzstand TVÖD 010 E3	0,925	010	E5	,	E5	0,925	010	E5	,	
51	6401-2	Sachbearbeiter(in) (kostenneutral) kw-Vermerk zum 31.12.2010 !	0,925	010	E11							gestrichen
52	4025-2	Sachbearbeiter(in) Betreuungsbehörde	0,925	033	E9		S12	0,925	033	S11		
53	0342-2	Sachbearbeiter(in) Betreuungsbehörde	0,925	010	E9		E9	0,925	010	E9		
54	2044-2	Sachbearbeiter(in) Betreuungsbehörde kw-Vermerk zum 30.04.2016 ! ATZ Blockmodell ohne Nachbes. Arbeit :01.12.2007-14.02.2012 Freist. :15.02.2012-30.04.2016	1,000	033	E9		S12	1,000	033	E9		
55	4036-2	Sachbearbeiter(in) Betreuungsbehörde	0,925	010	E9		E9	0,925	010	E9		
56	2019-2	Sozialarbeiter(in) sozialpsych.Dienst	0,925	033	E9		S14	0,925	033	S14		
57	4028-2	Sozialarbeiter(in) sozialpsych. Dienst	0,925	033	E9		S14	0,925	033	S14		
	31.4.3	Kinder- und Jugendgesundheitsdienst, Impfwesen	-----									
58	4033-2	Sachgebietsleiter(in) Arzt/Ärztin	0,925	160	E15		E15	0,925	160	E15		
59	4037-2	Sozialmed. Assistent(in)	0,925	161	E8	,	E8	0,925	161	E8	,	
60	4048-2	Sozialmed. Assistent(in)	0,925	161	E5	,	E6	0,925	161	E6	,	
	31.4.4	Zahnärztlicher Dienst	-----									
61	4045-2	Sachgebietsleiter(in) Zahnarzt/Zahnärztin	0,925	160	E15		E15	0,925	160	E15		
62	4023-2	Helfer(in) ku-Vermerk ! Nach Besitzstand TVÖD 161 E3	0,925	161	E5	,	E5	0,925	161	E5	,	
63	4047-2	Helfer(in) ku-Vermerk ! Nach Besitzstand TVÖD 161 E3	0,925	161	E5	,	EW-R	0,925	161	E5	,	

Stand: 02.09.2010

Anlage 1

Druckdatum: 09.09.2010

Stichtag: 01.01.2011

lfd. Nr.	Stellenr.	Stellenbezeichnung	Stellenplan 2010			Istbes 30.06. 2010	Stellenplan 2011			Bemerkung
			Anz.	Tar	Bes./Entg.		Anz.	Tar	Bes./Entg.	
64	6279-2	Prophylaxeschwester (kostenneutral) kw-Vermerk zum 30.06.2011 !	0,625	010	E5	E5	0,625	010	E5	
	31.5	Ausländerbehörde								
65	0397-2	Abteilungsleiter(in)	0,925	010	E10	E10	0,925	010	E10	
66	0345-2	Sachbearbeiter(in)	0,925	010	E9	E9	0,925	010	E9	
67	0347-2	Sachbearbeiter(in)	0,925	010	E9	E9	0,925	010	E9	
68	0349-2	Sachbearbeiter(in) kw-Vermerk zum 31.08.2015 ! ATZ.Blockmodell ohne Nachbes. Arbeit :01.09.2005-31.08.2010 Freist.:01.09.2010-31.08.2015	1,000	010	E9	E9				nach 90.98
69	4580-1	Stadtverw.-amtsinspektor(in)	1,000	002	A 8	A7	1,000	002	A 9	mD
70	6023-2	Sachbearbeiter(in) ku-Vermerk ! Nach Besitzstand TVöD 010 E8	0,925	010	E9	E9	0,925	010	E9	,
71	0306-2	Sachbearbeiter(in)	0,925	010	E5	E8	0,925	010	E8	
72	0337-2	Sachbearbeiter(in)	0,925	010	E8	E8	0,925	010	E8	
73	6405-2	Sachbearbeiter(in)	0,925	010	E9	E9	0,925	010	E9	
Struktur			VZÄ	Stellen			VZÄ	Stellen		
31			65,325	70		65,05	65,325	70		



Stand: 02.09.2010

Anlage 1

Druckdatum: 09.09.2010

Stichtag: 01.01.2011

lfd. Nr.	Stellenr.	Stellenbezeichnung	Stellenplan 2010			Istbes 30.06. 2010	Stellenplan 2011			Bemerkung
			Anz.	Tar	Bes./Entg.		Anz.	Tar	Bes./Entg.	
	41	Kulturbüro								
1	1387-2	Leiter(in) Kulturbüro	0,925	010	E14	E14	0,925	010	E14	
2	1412-2	Sachbearbeiter(in)/ Sekretär(in)	0,925	010	E6	E6	0,925	010	E6	
	41.0.1	Verwaltung								
3	1248-2	Sachgebietsleiter(in) ATZ Blockmodell/Nachbes.prüfen Arbeit :01.12.2009-31.10.2013 Freist.:01.11.2013-30.09.2017	1,000	010	E9	E9	1,000	010	E9	
4	1336-2	Sachbearbeiter(in) DV ku-Vermerk ! Nach Besitzstand TVÖD 066 E8	0,925	066	E9	E9	0,925	066	E9	,
5	1249-2	Sachbearbeiter(in) Haushalt, Gebühren ku-Vermerk !	0,925	010	E8	E8	0,925	010	E8	
6	1318-2	Umzubew. nach 010 E6 Sachbearbeiter(in) Haushalt ATZ Blockmodell/Nachbes.prüfen Arbeit :01.02.2009-31.01.2014 Freist.:01.02.2014-31.01.2019	1,000	010	E6	E6	1,000	010	E6	
7	5699-2	Sachbearbeiter(in) Haushalt	0,925	010	E6	E6	0,925	010	E6	
8	1402-2	Sachbearbeiter(in) Haushalt, Kursgebühren ku-Vermerk ! Nach Besitzstand TVÖD 010 E5 ATZ Blockmodell ohne Nachbes. Arbeit :01.11.2007-31.10.2012 Freist.:01.11.2012-31.10.2017	1,000	010	E6	E6	1,000	010	E6	,
9	0051-2	Sachbearbeiter(in) Verwaltungsbücherei	0,925	010	E8	E8	0,925	010	E8	
	41.0.2	Kulturangelegenheiten								
10	1295-2	Sachbearbeiter(in) KIZ Information/ Beratung	0,925	010	E10	E10	0,925	010	E10	
11	0024-2	Sachbearbeiter(in) Veranstaltungsmanagement	0,925	010	E9	E9	0,925	010	E9	
12	1311-2	Sachbearbeiter(in) KIZ kw-Vermerk zum 30.04.2010 !	0,925	150	E9					gestrichen
13	1315-2	Sachbearbeiter(in) KIZ Information/ Beratung	0,500	010	E5	E5	0,925	010	E5	
14	1327-2	Mitarbeiter(in) KIZ	0,925	010	E5	E5	0,925	010	E5	
	41.1	Speicher								
15	1283-2	Leiter(in) Soziokulturelles Zentrum Röntgenstr.	0,925	010	E9	E9	0,925	010	E9	
16	1510-2	Mitarbeiter(in)	0,925	010	E6	E6	0,925	010	E6	



Stand: 02.09.2010

Anlage 1

Druckdatum: 09.09.2010

Stichtag: 01.01.2011

lfd. Nr.	Stellenr.	Stellenbezeichnung	Stellenplan 2010			Istbes 30.06. 2010	Stellenplan 2011			Bemerkung
			Anz.	Tar	Bes./Entg.		Anz.	Tar	Bes./Entg.	
	41.2	Stadtbibliothek/Schleswig-Holstein-Haus								
17	1332-2	Direktor(in) ATZ Blockmodell/Nachbes.prüfen Arbeit :01.12.2009-15.01.2015 Freist.:16.01.2015-29.02.2020	1,000	010	E14	E14	1,000	010	E14	
	41.2.1	Stadtbibliothek								
18	1353-2	Sachgebietsleiter(in)	0,925	010	E11	E11	0,925	010	E11	
19	1369-2	Dipl.-Bibliothekar(in) (Bestandsaufbau, Benutzungsdienst, Systemadministration)	0,925	150	E10	E10	0,925	150	E10	
20	1343-2	Dipl.-Bibliothekar(in) (Benutzungsdienst, zentrale Dienste, Bestandsaufbau)	0,925	150	E9	E9	0,925	150	E9	
21	1366-2	Dipl.-Bibliothekar(in) (Kinder- und Schulbibliothek)	0,925	150	E9	E9	0,925	150	E9	
22	1356-2	Dipl.-Bibliothekar(in) (Phonothek)	0,925	150	E9	E9	0,925	150	E9	
23	1368-2	Dipl.-Bibliothekar(in) (Benutzungsdienst)	0,925	150	E9	E9	0,925	150	E9	
24	1346-2	Assistent(in) im Benutzungsdienst, Katalogisierung ATZ Blockmodell/Nachbes.prüfen Arbeit :01.12.2009-31.10.2014 Freist.:01.11.2014-30.09.2019	1,000	150	E8	E8	1,000	150	E8	
25	1372-2	Assistent(in) im Benutzungsdienst ATZ Blockmodell/Nachbes.prüfen Arbeit :01.12.2009-16.08.2014 Freist.:17.08.2014-30.04.2019	1,000	150	E6	E6	1,000	150	E6	
26	1347-2	Assistent(in) für Bestellung, Eingangskontrolle, Katalogisierung und Benutzungsdienst	0,925	150	E6	E6	0,925	150	E6	
27	1349-2	Assistent(in) für Einbandschutz und Benutzungsdienst	0,925	150	E5	E5	0,925	150	E5	
28	1361-2	Assistent(in) im Benutzungsdienst	0,925	150	E5	E5	0,925	150	E5	
29	1364-2	Assistent(in) im Benutzungsdienst	0,750	150	E5	E5	0,750	150	E5	
30	1381-2	Leiter(in) Gr. Dreesch und Lankow	0,925	150	E9	E9	0,925	150	E9	
31	1371-2	Assistent(in) im Benutzungsdienst	0,500	150	E6	E6	0,500	150	E6	
32	1375-2	Assistent(in) im Benutzungsdienst	0,925	150	E5	E5	0,925	150	E5	
33	1383-2	Mitarbeiter(in) Bibliothek kw-Vermerk zum 31.12.2011 !				E6	0,925	150	E3	von 90

Stand: 02.09.2010

Anlage 1

Druckdatum: 09.09.2010

Stichtag: 01.01.2011

lfd. Nr.	Stellenr.	Stellenbezeichnung	Stellenplan 2010			Istbes 30.06. 2010	Stellenplan 2011			Bemerkung
			Anz.	Tar	Bes./Entg.		Anz.	Tar	Bes./Entg.	
		41.2.2 Schleswig-Holstein-Haus								
34	4233-2	Wissenschaftl. Mitarbeiter(in) (Stadtgeschichte)	0,925	010	E13	E13	0,925	010	E13	
35	1251-2	Sachbearbeiter(in) Bildende Kunst und Literatur ku-Vermerk !	0,925	010	E9	E9	0,925	010	E9	
36	0468-2	Mitarbeiter(in) Aufsicht kw-Vermerk zum 31.12.2011 !				E5	0,925	010	E5	von 90
37	6355-2	Sachbearbeiter(in)	1,000	010	E5	E5	1,000	010	E5	
		41.3 Museen								
38	1321-2	Wissenschaftl. Mitarbeiter(in) (Museumpädagogik)	0,925	010	E13	E13	0,925	010	E13	
39	1319-2	Wissenschaftl. Mitarbeiter(in) (Sammlung) Ersatzstelle 6464-2 in 90.97	1,000	010	E12	E12	1,000	010	E12	
40	1323-2	Restaurator(in)	0,925	170	E8	E8	0,925	170	E8	
41	1322-2	Museumsassistent(in) (Bibliothek/Archiv)	0,925	010	E10	E10	0,925	010	E10	
42	1290-2	Mitarbeiter(in) Inventarisierung kw-Vermerk zum 31.12.2011 !				E12	0,925	010	E9	von 90
		41.4 Stadtarchiv								
43	1308-2	Direktor(in)	0,925	010	E13	E13	0,925	010	E13	
44	1314-2	Archivar(in)	0,925	150	E9	E9	0,925	150	E9	
45	5958-2	Archivar(in)	0,925	150	E9	E10	0,925	150	E9	
46	1313-2	Archivar(in)	0,925	150	E8	E8	0,925	150	E8	
47	1310-2	Archivassistent(in)	0,925	150	E6	E6	0,925	150	E6	
		41.5 Konservatorium Schwerin Musikschule "Johann Wilhelm Hertel"								
48	1410-2	Direktor(in)	0,925	010	E14	E14	0,925	010	E14	
49	4168-1	Stadtverw.-obersekretär(in) Sachbearbeiter(in) Koordinator Veranstaltungen	1,000	002	A 7	A7	1,000	002	A 7	
50	1415-2	Sachbearbeiter(in)	0,925	010	E5	EU	0,925	010	E5	
51	6298-2	Mitarbeiter(in) Instrumentenvergabe kw-Vermerk zum 31.12.2011 !				E6	0,925	010	E6	von 90

Stand: 02.09.2010

Anlage 1

Druckdatum: 09.09.2010

Stichtag: 01.01.2011

lfd. Nr.	Stellenr.	Stellenbezeichnung	Stellenplan 2010			Istbes 30.06. 2010	Stellenplan 2011			Bemerkung
			Anz.	Tar	Bes./Entg.		Anz.	Tar	Bes./Entg.	
		41.5.1 Fachbereich I (Orchesterinstrumente, Kammermusik, Blockflöte)								
52	1411-2	Fachbereichsleiter(in) ku-Vermerk ! Nach Besitzstand TVÖD 100 E9	0,925	100	E11	E11	0,925	100	E11	
53	1447-2	Musikpädagoge(in)	0,925	100	E9	E9	0,925	100	E9	
54	6518-2	Musikpädagoge(in)	0,500	100	E9					gestrichen
		41.5.2 Fachbereich II (Tastensinstrumente)								
55	1422-2	Fachbereichsleiter(in)	0,925	100	E9	E9	0,925	100	E9	
56	1451-2	Musikpädagoge(in)	0,925	100	E9	E9	0,925	100	E9	
57	1452-2	Musikpädagoge(in)	0,925	100	E9	E9	0,925	100	E9	
58	1454-2	Musikpädagoge(in)	0,925	100	E9	E9	0,925	100	E9	
59	1458-2	Musikpädagoge(in)	0,925	100	E9	E9	0,925	100	E9	
		41.5.3 Fachbereich III (Elementarerziehung, Gesang, Behindertenpädagogik)								
60	1449-2	Fachbereichsleiter(in)	0,867	100	E9	E9	0,867	100	E9	
61	1427-2	Musikpädagoge(in)	0,925	100	E9	E9	0,925	100	E9	
62	1456-2	Musikpädagoge(in)	0,750	100	E9	E9	0,750	100	E9	
63	1462-2	Musikpädagoge(in) ku-Vermerk ! Nach Besitzstand TVÖD 100 E8	0,925	100	E9	E9	0,925	100	E9	
		41.5.4 Fachbereich IV (Jazz-Rock-Pop, Gitarre)								
64	1423-2	Fachbereichsleiter(in)	0,925	100	E10	E10	0,925	100	E10	
65	1442-2	Musikpädagoge(in)	0,925	100	E9	E9	0,925	100	E9	
66	1445-2	Musikpädagoge(in)	0,925	100	E9	E9	0,925	100	E9	
67	1455-2	Musikpädagoge(in)	0,500	100	E9	E9	0,500	100	E9	
68	1457-2	Musikpädagoge(in)	0,925	100	E9	E9	0,925	100	E9	
69	1461-2	Musikpädagoge(in)	0,500	100	E9	E9	0,500	100	E9	
		41.6 Volkshochschule "Ehm Welk"								
	-	Leitung wird wahrgenommen von Leiter(in) Kulturbüro								
70	1390-2	Fachbereichsleiter(in) Berufs- orientierte Weiterbildung/DV Ersatzstelle 6562-2 in 90.97 ATZ Blockmodell mit Nachbes. Arbeit :01.02.2008-30.06.2011 Freist. :01.07.2011-30.11.2014	1,000	010	E11	E11	1,000	010	E11	
71	1392-2	Fachbereichsleiter(in) Gestalten, Gesundheit, Öffentlichkeitsarbeit	0,925	010	E11	E11	0,925	010	E11	
72	6274-2	Fachbereichsleiter(in) Sprachen Ersatzstelle 6390-2 in 90.97	0,925	010	E11	E11	0,925	010	E11	

Druckdatum: 09.09.2010

Struktur	Stellenplan 2010		Stellenplan 2011		
	VZÄ	Stellen	VZÄ	Stellen	
41	61,117	68	61,98	63,817	70



Stand: 02.09.2010

Anlage 1

Druckdatum: 09.09.2010

Stichtag: 01.01.2011

lfd. Nr.	Stel- lennr.	Stellenbezeichnung	Stellenplan 2010			Istbes 30.06. 2010	Stellenplan 2011			Bemerkung
			Anz.	Tar	Bes./Entg.		Anz.	Tar	Bes./Entg.	
	95	Personalrat								
1	3011-2	Personalratsvorsitzende(r) (stellv. Leiter(in))	0,925	031	E9	E9	0,925	031	E9	
2	4226-2	Sekretär(in)	0,925	010	E6	E6	0,925	010	E6	
3	6285-1	Oberbrandmeister(in) Einsatzbearbeiter	1,000	008	A 8	A8	1,000	008	A 8	
Struktur			VZÄ	Stellen			VZÄ	Stellen		
95			2,850	3		2,85	2,850	3		



Stand: 02.09.2010

Anlage 1

Druckdatum: 09.09.2010

Stichtag: 01.01.2011

lfd. Nr.	Stellenr.	Stellenbezeichnung	Stellenplan 2010			Istbes 30.06. 2010	Stellenplan 2011			Bemerkung
			Anz.	Tar	Bes./Entg.		Anz.	Tar	Bes./Entg.	
	20	Amt für Finanzen								
1	0214-1	Stadtverwaltungsdirektor(in) Amtsleiter(in)	1,000	002	A 15	A15	1,000	002	A 15	
2	6458-1	Stadtverwaltungsinspektor(in) Sachbearbeiter(in) NKHR	1,000	002	A 9	gD aP A9gD				nach Beig. 2
3	0237-2	Sachbearbeiter/in	0,925	010	E6	E6	0,925	010	E6	
4	4553-2	Sachbearbeiter(in)	0,925	010	E6	E6	0,925	010	E6	
5	6150-2	Mitarbeiter(in) Ersatzstelle für 6067-2/90.97	0,925	010	E5	E5	0,925	010	E5	
6	0209-1	Stadtverw.-amts(rat/-rätin) Sachbearbeiter(in) Insolvenzen	1,000	002	A 12	A12	1,000	002	A 12	
7	0297-2	Sachbearbeiter(in)	0,925	010	E9	E9	0,925	010	E9	
8	0263-1	Stadtverw.-amtsinspektor(in) Sachbearbeiter(in) Insolvenzen	1,000	002	A 9	mD A9mD	1,000	002	A 9	mD
9	0231-2	Sachbearbeiter(in)	0,925	010	E8	E8	0,925	010	E8	
	20.1	Kämmerei								
10	0216-1	Stadtverw.-oberamts(rat/-rätin) Abteilungsleiter(in) und stellv. Amtsleiter(in) Ersatzstelle 6468-2 in 90.97 ATZ Blockmodell mit Nachbes. Arbeit :01.02.2006-31.01.2011 Freist.:01.02.2011-31.01.2016	1,000	010	E12	E12	1,000	002	A 13	gD
	20.1.1	Haushaltsmanagement								
11	0217-2	Sachbearbeiter(in) Allg. und DV-Angelegenheiten	0,925	010	E9	E9	0,925	010	E9	
12	0219-2	Sachbearbeiter(in) Haushalt	0,925	010	E9	E9	0,925	010	E9	
13	0220-2	Sachbearbeiter(in) Haushalt	0,925	010	E9	E9	0,925	010	E9	
14	0221-2	Sachbearbeiter(in) Haushalt ATZ Blockmodell/Nachbes.prüfen Arbeit :01.12.2008-30.09.2013 Freist.:01.10.2013-31.07.2018	1,000	010	E9	E9	1,000	010	E9	
15	0222-2	Sachbearbeiter(in) Haushalt	0,925	010	E9	E9	0,925	010	E9	
16	0225-2	Sachbearbeiter(in) Haushaltskonsolidierung	0,925	010	E9	E9	0,925	010	E9	
	20.1.2	Finanzmanagement								
17	0227-2	Sachbearbeiter(in) Vermögens-u.Schuldenverwaltung Versicherungsangelegenheiten	0,925	010	E9	E9	0,925	010	E9	
18	0229-2	Sachbearbeiter(in) betriebswirtschaftl. Angelegenheiten	0,925	010	E9	E9	0,925	010	E9	
19	0268-2	Sachbearbeiter(in) BgA	0,925	010	E9	E9	0,925	010	E9	



Stand: 02.09.2010

Anlage 1

Druckdatum: 09.09.2010

Stichtag: 01.01.2011

lfd. Nr.	Stellennr.	Stellenbezeichnung	Stellenplan 2010			Istbes 30.06. 2010	Stellenplan 2011			Bemerkung
			Anz.	Tar	Bes./Entg.		Anz.	Tar	Bes./Entg.	
	20.1.3	Abgaben								
20	0608-2	Sachgebietsleiter(in)	0,925	010	E11	E11	0,925	010	E11	
21	0267-1	Stadtverw.-oberinspektor(in) Sachbearbeiter(in) Grundsatzangelegenheiten	1,000	002	A 10	A10	1,000	002	A 10	
22	0270-2	Sachbearbeiter(in) Gewerbsteuer ku-Vermerk ! Umzubew. nach 010 E8	0,925	010	E9	E9	0,925	010	E9	
23	0272-2	Sachbearbeiter(in) Gewerbsteuer ATZ Blockmodell/Nachbes.prüfen Arbeit :01.01.2007-31.12.2011 Freist.:01.01.2012-31.12.2016	1,000	010	E8	E8	1,000	010	E8	
24	4085-2	Sachbearbeiter(in)	0,925	010	E9	E9	0,925	010	E9	
25	5945-1	Stadtverw.-hauptsekretär(in) Sachbearbeiter(in)	1,000	002	A 8	A8	1,000	002	A 8	
26	0271-1	Stadtverw.-obersekretär(in) Sachbearbeiter(in)	1,000	002	A 7	A7	1,000	002	A 7	
27	0377-1	Stadtverw.-obersekretär(in) Sachbearbeiter(in)	1,000	002	A 7	A7	1,000	002	A 7	
28	6344-2	Sachbearbeiter(in) kw-Vermerk zum 30.09.2017 ! ATZ Blockmodell ohne Nachbes. Arbeit :01.03.2008-15.03.2012 Freist.:16.03.2012-31.03.2016				E9	1,000	010	E9	von 90
29	0265-2	Sachbearbeiter(in) kw-Vermerk zum 31.07.2017 ! ATZ Blockmodell ohne Nachbes. Arbeit :01.08.2007-31.07.2012 Freist.:01.08.2012-31.07.2017				E6	1,000	010	E6	von 90
	20.2	Stadtkasse								
30	2006-1	Stadtverw.-amts(rat/-rätin) Abteilungsleiter(in)	1,000	002	A 12	A11	1,000	002	A 12	
	20.2.1	Zahlungsverkehr								
31	6408-1	Stadtverw.-amt(mann/-frau) Sachgebietsleiter(in) Ersatzstelle 6455-2 in 90.97	1,000	002	A 11	A9gD	1,000	002	A 11	
32	0238-2	Sachbearbeiter(in) DV ku-Vermerk !	0,925	010	E9	E9	0,925	010	E9	,
33	0235-2	Nach Besitzstand TVöD 010 E8 Sachbearbeiter(in)	0,925	180	E8	E8	0,925	180	E8	

Stand: 02.09.2010

Anlage 1

Druckdatum: 09.09.2010

Stichtag: 01.01.2011

lfd. Nr.	Stel- lennr.	Stellenbezeichnung	Stellenplan 2010			Istbes 30.06. 2010	Stellenplan 2011			Bemerkung
			Anz.	Tar	Bes./Entg.		Anz.	Tar	Bes./Entg.	
	20.2.2	Buchhaltung								
34	0248-2	Sachgebietsleiter(in)	0,925	010	E9	E9	0,925	010	E9	
35	0245-2	Sachbearbeiter(in)	0,925	010	E9	E9	0,925	010	E9	
36	0236-2	Sachbearbeiter(in)	0,925	010	E8	E8	0,925	010	E8	
37	0250-2	Sachbearbeiter(in) kw-Vermerk zum 31.05.2014 ! ATZ.Blockmodell ohne Nachbes. Arbeit :01.10.2005-31.01.2010 Freist.:01.02.2010-31.05.2014	1,000	010	E8	E8				nach 90.98
38	0252-2	Sachbearbeiter(in)	0,925	010	E8	E8	0,925	010	E8	
39	0622-2	Sachbearbeiter(in)	0,925	010	E8	E8	0,925	010	E8	
40	5705-2	Sachbearbeiter(in)	0,925	010	E8	E8	0,925	010	E8	
41	0247-2	Sachbearbeiter(in)	0,925	180	E6	E6	0,925	180	E6	
42	0254-2	Sachbearbeiter(in) ATZ Blockmodell/Nachbes.prüfen Arbeit :01.04.2007-31.03.2012 Freist.:01.04.2012-31.03.2017	0,750	010	E6	E6	0,750	010	E6	
43	0256-2	Sachbearbeiter(in)	0,925	010	E6	E6	0,925	010	E6	
44	0334-2	Sachbearbeiter(in) kw-Vermerk zum 31.12.2011 ! ku-Vermerk ! Nach Besitzstand TVöD 010 E5				E6	0,500	010	E6	, von 90
	20.2.3	Vollstreckung								
45	1199-1	Stadtverw.-amt(mann/-frau) Sachgebietsleiter(in)	1,000	002	A 11		1,000	002	A 11	
46	5802-1	Stadtverw.-oberinspektor(in) Sachbearbeiter(in) Innendienst	1,000	002	A 10	A9mD	1,000	002	A 10	
47	6148-2	Sachbearbeiter(in) Innendienst	0,925	010	E9	E9	0,925	010	E9	
48	0385-2	Sachbearbeiter(in) Innendienst ku-Vermerk ! Nach Besitzstand TVöD 010 E8	0,925	010	E9	E9	0,925	010	E9	,
49	0623-2	Sachbearbeiter(in) Innendienst	0,925	010	E6	E8	0,925	010	E8	
50	0234-2	Sachbearbeiter(in) Innendienst	0,925	010	E6	E6	0,925	010	E6	
51	0138-1	Stadtverw.-hauptsekretär(in) Sachbearbeiter(in) Außendienst	1,000	002	A 8	A8	1,000	002	A 8	
52	0260-2	Sachbearbeiter(in) Außendienst	0,925	010	E8	E8	0,925	010	E8	
53	2003-1	Stadtverw.-hauptsekretär(in) Sachbearbeiter(in) Außendienst	1,000	002	A 8	A7	1,000	002	A 8	
54	5969-2	Sachbearbeiter(in) Außendienst ATZ Blockmodell/Nachbes.prüfen Arbeit :01.01.2009-15.11.2013 Freist.:16.11.2013-30.09.2018	1,000	010	E8	E8	1,000	010	E8	
55	0262-2	Mitarbeiter(in)	0,925	010	E5	E5	0,925	010	E5	

Stand: 02.09.2010

Anlage 1

Druckdatum: 09.09.2010

Stichtag: 01.01.2011

lfd. Nr.	Stel- lennr.	Stellenbezeichnung	Stellenplan 2010			Istbes 30.06. 2010	Stellenplan 2011			Bemerkung
			Anz.	Tar	Bes./Entg.		Anz.	Tar	Bes./Entg.	
56	5944-2	Mitarbeiter(in) Registratur Ersatzstelle 6460-2 in 90.97	1,000	010	E5	E5	0,925	010	E5	
57	1635-2	Sachbearbeiter(in) kw-Vermerk zum 30.04.2017 ! ku-Vermerk ! Nach Besitzstand TVÖD 010 E5 ATZ Blockmodell ohne Nachbes. Arbeit :01.05.2009-30.04.2013 Freist.:01.05.2013-30.04.2017				E6	1,000	010	E6	, von 90.20
Struktur			VZÄ	Stellen			VZÄ	Stellen		
20			50,350	53		51,08	51,775	55		

Stand: 02.09.2010

Anlage 1

Druckdatum: 09.09.2010

Stichtag: 01.01.2011

lfd. Nr.	Stellenr.	Stellenbezeichnung	Stellenplan 2010			Istbes. 30.06. 2010	Stellenplan 2011			Bemerkung
			Anz.	Tar	Bes./Entg.		Anz.	Tar	Bes./Entg.	
	49	Amt für Jugend, Schule und Sport								
1	0601-1	Stadtverwaltungsdirektor(in) Amtsleiter(in)	1,000	002	A 15	A15	1,000	002	A 15	
2	6082-2	Sekretär(in)	0,925	010	E6	E6	0,925	010	E6	
	49.0.1	Jugendhilfe-, Schulnetz- und Sportentwicklungsplanung								
3	2042-2	Sachbearbeiter(in) ATZ Blockmodell/Nachbes.prüfen Arbeit :01.09.2009-31.08.2014 Freist.:01.09.2014-31.08.2019	1,000	010	E11	E11	1,000	010	E11	
	49.1	Verwaltung, Sportangelegenheiten und -förderung								
4	1518-2	Abteilungsleiter(in)	0,925	010	E11	E11	0,925	010	E11	
5	0273-2	Sachbearbeiter(in) Haushalt/Controlling	0,925	010	E10	E10	0,925	010	E10	
6	2045-2	Sachbearbeiter(in) Fördermittel/JHA ATZ-Ersatzstelle 6452-2 in 90	0,750	010	E8	E9	0,925	010	E8	
7	0605-2	Sachbearbeiter(in) Beschaffung ATZ Blockmodell/Nachbes.prüfen Arbeit :01.03.2009-28.02.2013 Freist.:01.03.2013-28.02.2017	1,000	010	E8	E8	1,000	010	E8	
8	0611-2	Sachbearbeiter(in) Haushalt Ersatzstelle 6565-2 in 90.97 ATZ Blockmodell mit Nachbes. Arbeit :01.11.2008-31.10.2011 Freist.:01.11.2011-31.10.2014	1,000	010	E6	E6	1,000	010	E6	
9	0613-2	Sachbearbeiter(in) Haushalt ku-Vermerk ! Nach Besitzstand TVöD 010 E5	0,925	010	E6	E6	0,925	010	E6	
10	1614-2	Sachbearbeiter(in) DV, Statistik ku-Vermerk ! Nach Besitzstand TVöD 010 E8	0,925	010	E9	E8				nach 10.2
11	1397-2	Sachbearbeiter(in) Haushalt Schulen, Schwimmhallen kw-Vermerk zum 31.12.2011 !				E10	0,925	010	E10	von 90.49
12	1521-2	Sachbearbeiter(in) Sport	0,925	010	E9	E9	0,925	010	E9	
13	0402-2	Sachbearbeiter(in) Projekt Inventarisierung an Schulen kw-Vermerk zum 31.12.2011 !				E8	0,925	010	E8	von 90.49

Stand: 02.09.2010

Anlage 1

Druckdatum: 09.09.2010

Stichtag: 01.01.2011

lfd. Nr.	Stellenr.	Stellenbezeichnung	Stellenplan 2010			Istbes 30.06. 2010	Stellenplan 2011			Bemerkung	
			Anz.	Tar	Bes./Entg.		Anz.	Tar	Bes./Entg.		
14	6510-2	Mitarbeiter(in) Projekt Inventarisierung an Schulen kw-Vermerk zum 31.03.2015 ! ATZ Blockmodell ohne Nachbes. Arbeit :01.04.2009-31.03.2012 Freist.:01.04.2012-31.03.2015				E6	1,000	010	E5	von 10.2.2	
15	1989-2	Mitarbeiter(in) Projekt Inventarisierung an Schulen kw-Vermerk zum 31.03.2015 ! ATZ Blockmodell ohne Nachbes. Arbeit :01.04.2007-31.03.2011 Freist.:01.04.2011-31.03.2015				E3	1,000	010	E3	von 90.49	
49.1.1 Schwimmhallen											
16	6425-2	Bad-Betriebsleiter(in)	0,925	010	E8	E8	0,925	010	E8		
17	6426-2	Schwimmeister(in) ku-Vermerk ! Nach Besitzstand TVÖD 120 E6	0,925	120	E8	E8	0,925	120	E8	,	
18	6427-2	Schwimmeister(in) ku-Vermerk ! Nach Besitzstand TVÖD 120 E6	0,925	120	E8	E8	0,925	120	E8	,	
19	6428-2	Schwimmeister(in) ku-Vermerk ! Nach Besitzstand TVÖD 120 E6	0,925	120	E8	AT	0,925	120	E8	,	
20	6491-2	Schwimmeistergehilf(e/in) ku-Vermerk ! Nach Besitzstand TVÖD 120 E3	0,925	120	E5	E5	0,925	120	E5	,	
21	6492-2	Schwimmeistergehilf(e/in) ku-Vermerk ! Nach Besitzstand TVÖD 120 E3	0,925	120	E5	E5	0,925	120	E5	,	
22	6493-2	Techniker(in)	0,925	200	E6	E6	0,925	200	E6		
23	6494-2	Badewärter(in)	0,925	200	E2Ü	E2Ü	0,925	200	E2Ü		
24	6495-2	Badewärter(in)	0,925	200	E2Ü	E2Ü	0,925	200	E2Ü		
25	6496-2	Servicekraft Schwimmhallen	0,925	015	E2	E2	0,925	015	E2		
26	6497-2	Servicekraft Schwimmhallen	0,925	015	E2	E2	0,925	015	E2		
49.2 Schulverwaltung, Kindertagesförderung und Unterhalt											
27	0603-1	Stadtverw.-oberamts(rat/-rätin) Abteilungsleiter(in) und stellv. Amtsleiter(in)	1,000	002	A 13	gD	A13gD	1,000	002	A 13	gD
28	0635-2	Sachbearbeiter(in) Bau/ Mietverträge ku-Vermerk ! Nach Besitzstand TVöD 010 E8 ATZ Blockmodell/Nachbes.prüfen Arbeit :01.12.2009-30.11.2014 Freist.:01.12.2014-30.11.2019	1,000	010	E9	,	E9	1,000	010	E9	,
29	0667-2	Sachbearbeiter(in) Computer/Netzwerke an Schulen	0,925	010	E9	,	E9	0,925	010	E9	,

Stand: 02.09.2010

Anlage 1

Druckdatum: 09.09.2010

Stichtag: 01.01.2011

lfd. Nr.	Stellenr.	Stellenbezeichnung	Stellenplan 2010			Istbes 30.06. 2010	Stellenplan 2011			Bemerkung
			Anz.	Tar	Bes./Entg.		Anz.	Tar	Bes./Entg.	
30	0609-2	Sachbearbeiter(in) allg. Schulangelegenheiten	0,925	010	E8	E8	0,925	010	E8	
31	6178-2	Sachbearbeiter(in) allg. Schulangelegenheiten	0,925	010	E8	E8	0,925	010	E8	
49.2.1 Kita-Förderung und Bafög										
32	0621-2	Sachgebietsleiter(in)	0,925	010	E9	E9	0,925	010	E9	
33	1995-2	Sachbearbeiter(in) Ersatzstelle 6576-2 in 90.97 ku-Vermerk ! Umzubew. nach E5 ATZ Blockmodell mit Nachbes. Arbeit :01.04.2006-31.03.2011 Freist.:01.04.2011-31.03.2016	1,000	010	E9	E9	1,000	010	E9	
34	6423-2	Sachbearbeiter(in) BAföG Kompetenzzentrum	0,925	010	E9	E9	0,925	010	E9	
35	0607-2	Sachbearbeiter(in) Bafög ATZ Blockmodell mit Nachbes. Arbeit :01.12.2009-30.11.2014 Freist.:01.12.2014-30.11.2019	1,000	010	E8	E8	1,000	010	E8	
36	2062-2	Sachbearbeiter(in) Tagespflege, Finanzierung	0,925	010	E8	E8	0,925	010	E8	
37	0378-2	Sachbearbeiter(in) Kita- Ermäßigungen, Vergabe Kita- Plätze kw-Vermerk zum 30.11.2018 ! ATZ Blockmodell ohne Nachbes. Arbeit :01.12.2008-30.11.2013 Freist.:01.12.2013-30.11.2018	1,000	010	E5	E5	1,000	010	E5	
38	2040-2	Sachbearbeiter(in) Kita- Ermäßigungen, Vergabe Kita- Plätze	0,925	010	E5	E5	0,925	010	E5	
39	1250-2	Sachbearbeiter(in) Kita-Ermäßigungen, Vergabe Kita-Plätze				E5	0,925	010	E5	von 90.49
49.2.2 Unterhalt, UVG, Beurkundungen										
40	6356-1	Stadtverw.-amt (mann/-frau) Sachgebietsleiter(in)	1,000	002	A 10	A9gD	1,000	002	A 11	
41	0459-1	Stadtverw.-oberinspektor(in) Sachbearbeiter(in) Beurkundungen/Beglaubigungen	1,000	002	A 10	A10	1,000	002	A 10	
42	1650-1	Stadtverw.-oberinspektor(in) Sachbearbeiter(in) Unterhalt, Beistandschaft	1,000	002	A 10	A10	1,000	002	A 10	

Stand: 02.09.2010

Anlage 1

Druckdatum: 09.09.2010

Stichtag: 01.01.2011

lfd. Nr.	Stellenr.	Stellenbezeichnung	Stellenplan 2010			Istbes 30.06. 2010	Stellenplan 2011			Bemerkung
			Anz.	Tar	Bes./Entg.		Anz.	Tar	Bes./Entg.	
43	2007-2	Sachbearbeiter(in) Unterhalt,Beistandschaft ATZ Blockmodell/Nachbes.prüfen Arbeit :01.09.2009-31.08.2014 Freist.:01.09.2014-31.08.2019	1,000	010	E9	E9	1,000	010	E9	
44	2010-2	Sachbearbeiter(in) Unterhalt,Beistandschaft Ersatzstelle 6575-2 in 90.97 ATZ Blockmodell mit Nachbes. Arbeit :01.12.2007-31.05.2011 Freist.:01.06.2011-30.11.2014	1,000	010	E9	E9	1,000	010	E9	
45	6347-1	Stadtverwaltungsinspektor(in) Sachbearbeiter(in) Unterhalt,Beistandschaft ku-Vermerk ! Umzubew. nach A 10	1,000	002	A 9 gD	A9gD	1,000	002	A 9 gD	
46	0232-2	Sachbearbeiter(in) UVG ku-Vermerk ! Umzubew. nach 010 E8	0,925	010	E9	E8	0,925	010	E9	
47	1247-2	Sachbearbeiter(in) UVG ku-Vermerk ! Nach Besitzstand TVöD 010 E8	0,925	010	E9	E10	0,925	010	E9	,
48	1649-2	Sachbearbeiter(in) UVG ku-Vermerk ! Nach Besitzstand TVöD 010 E8	0,925	010	E9	E9	0,925	010	E9	,
49	6530-2	Sachbearbeiter(in) UVG ku-Vermerk ! Umzubew. nach E8	0,925	010	E9	E9	0,925	010	E9	,
50	2014-2	Sachbearbeiter(in) UVG ATZ-Ersatzstelle 6402 in 90.97	1,000	010	E8	E8	0,925	010	E8	
51	0343-2	Sachbearbeiter(in) Rückgriff UVG ATZ Blockmodell mit Nachbes. Arbeit :01.12.2009-30.11.2012 Freist.:01.12.2012-30.11.2015				E8	1,000	010	E9	von 90.49
52	1993-2	Sachbearbeiter(in) Rückgriff UVG	0,925	010	E9	E9	0,925	010	E9	
53	6011-2	Sachbearbeiter(in) Rückgriff UVG	0,925	010	E9	E9	0,925	010	E9	,
54	0602-2	Mitarbeiter(in) Rückgriff UVG kw-Vermerk zum 31.01.2018 ! ATZ Blockmodell ohne Nachbes. Arbeit :01.09.2009-31.10.2013 Freist.:01.11.2013-31.01.2018				E6	1,000	010	E6	von 90.49
	49.3	Sozialpädagogischer Dienst, Wirtschaftliche Jugendhilfe								
55	5748-2	Abteilungsleiter(in)	0,925	010	E11	E11	0,925	010	E11	

Stand: 02.09.2010

Anlage 1

Druckdatum: 09.09.2010

Stichtag: 01.01.2011

lfd. Nr.	Stellenr.	Stellenbezeichnung	Stellenplan 2010			Istbes 30.06. 2010	Stellenplan 2011			Bemerkung
			Anz.	Tar	Bes./Entg.		Anz.	Tar	Bes./Entg.	
56	1653-2	Sozialarbeiter(in)/ -pädagog(e/in) Jugendarbeit, Jugendsoz.arbeit, Prävention ATZ Blockmodell/Nachbes.prüfen Arbeit :01.12.2009-31.07.2012 Freist.:01.08.2012-31.03.2015	1,000	033	E9	S11	1,000	033	S11	
57	4057-2	Sozialarbeiter(in) / -pädagog(e/in) Projekt Frühwarnsystem	0,925	033	E9	S11	0,925	033	S12	
49.3.1 Sozialpädagogischer Dienst 1										
58	2024-2	Sachgebietsleiter(in)	0,925	033	E9	S15	0,925	033	S15	7
59	2022-2	Sozialarbeiter(in)/ -pädagog(e/in)	0,925	033	E9	S14	0,925	033	S14	
60	6393-2	Sozialarbeiter(in)/ -pädagog(e/in)	0,925	030	E9	S14	0,925	033	S14	
61	6407-2	Sozialarbeiter(in)/ -pädagog(e/in)	0,925	033	E9	S14	0,925	033	S14	
62	6409-2	Sozialarbeiter(in)/ -pädagog(e/in)	0,925	030	E9	S14	0,925	033	S14	
63	6479-2	Sozialarbeiter(in)/ -pädagog(e/in)	0,925	030	E9	S14	0,925	033	S14	
64	1660-2	Sozialarbeiter(in) / -pädagog(e/in)	0,925	033	E9	S14	0,925	033	S14	
65	2017-2	Sozialarbeiter(in) -pädagog(e/in); ATZ-Ersatz- stelle 6453-2 in 90.97	1,000	033	E9	E9	0,925	033	S14	
66	2020-2	Sozialarbeiter(in) / -pädagog(e/in)	0,925	033	E9	S14	0,925	033	S14	
67	5674-2	Sozialarbeiter(in) / -pädagog(e/in)	0,925	033	E9	S14	0,925	033	S14	
68	2008-2	Sachbearbeiter(in) Amtspfleg-/Amtsvormundschaften	0,925	010	E9	E9	0,925	010	E9	
69	2009-2	Sozialarbeiter(in)/ -pädagog(e/in) Pflegek.,Adopt.	0,925	010	E9	S12	0,925	033	S11	
70	2035-2	Sozialarbeiter(in)/ -pädagog(e/in) Pflegek.,Adopt. Ersatzstelle 6359-2 in 90.97	0,925	033	E9	S12	0,925	033	S11	
49.3.2 Sozialpädagogischer Dienst 2										
71	2021-2	Sachgebietsleiter(in)	0,925	033	E9	S14	0,925	033	S15	7
72	2032-2	Sozialarbeiter(in)/ -pädagog(e/in) Ersatzstelle 6566-2 in 90.97 ATZ Blockmodell mit Nachbes. Arbeit :01.07.2007-05.01.2011 Freist.:06.01.2011-30.06.2014	1,000	033	E9	S14	0,925	033	S14	
73	2039-2	Sozialarbeiter(in)/ -pädagog(e/in)	0,925	033	E9	S14	0,925	033	S14	



Stand: 02.09.2010

Anlage 1

Druckdatum: 09.09.2010

Stichtag: 01.01.2011

lfd. Nr.	Stellennr.	Stellenbezeichnung	Stellenplan 2010			Istbes 30.06. 2010	Stellenplan 2011			Bemerkung	
			Anz.	Tar	Bes./Entg.		Anz.	Tar	Bes./Entg.		
74	2306-2	Sozialarbeiter(in)/ -pädagog(e/in); ATZ-Ersatz- stelle 6454-2 in 90.97	1,000	033	E9	S14	0,925	033	S14		
75	6394-2	Sozialarbeiter(in)/ -pädagog(e/in)	0,925	033	E9	S14	0,925	033	S14		
76	6480-2	Sozialarbeiter(in)/ -pädagog(e/in)	0,925	030	E9	S14	0,925	033	S14		
77	6481-2	Sozialarbeiter(in)/ -pädagog(e/in)	0,925	030	E9	S14	0,925	033	S14		
78	6482-2	Sozialarbeiter(in)/ -pädagog(e/in)	0,925	030	E9	S14	0,925	033	S14		
79	1175-2	Sozialarbeiter(in) / -pädagog(e/in) ATZ Blockmodell/Nachbes.prüfen Arbeit :01.12.2009-30.11.2014 Freist.:01.12.2014-30.11.2019	1,000	033	E9	S14	1,000	033	S14		
80	1659-2	Sozialarbeiter(in) / -pädagog(e/in)	0,925	033	E9	S14 EZ	0,925	033	S14		
81	2018-2	Sozialarbeiter(in) / -pädagog(e/in)	0,925	033	E9	S14	0,925	033	S14		
82	2023-2	Sozialarbeiter(in) / -pädagog(e/in)	0,925	033	E9	S14	0,925	033	S14		
83	6305-2	Sozialarbeiter(in)/ -pädagog(e/in)	0,925	033	E9	S14	0,925	033	S14		
84	2038-2	Sozialarbeiter(in)/ -pädagog(e/in) Jugendgerichtsh.	0,925	033	E9	S11	0,925	033	S11		
49.3.3 Wirtschaftliche Jugendhilfe											
85	1433-1	Stadtverw.-oberinspektor(in) Sachgebietsleiter(in)	1,000	002	A 9	gD aP	A9gD	1,000	002	A 9	gD (aP)
86	2001-2	Sachbearbeiter(in) ku-Vermerk ! Nach Besitzstand TVöD 010 E8 ATZ Blockmodell/Nachbes.prüfen Arbeit :01.02.2007-31.01.2012 Freist.:01.02.2012-31.01.2017	0,950	010	E9	,	E9	0,950	010	E9	,
87	3731-2	Sachbearbeiter(in) ku-Vermerk ! Nach Besitzstand TVöD 010 E8	0,925	010	E9	,	E9	0,925	010	E9	,
88	4119-2	Sachbearbeiter(in) ku-Vermerk ! Nach Besitzstand TVöD 010 E8	0,925	010	E9	,	E9	0,925	010	E9	,
89	1996-2	Sachbearbeiter(in) ATZ-Ersatzstelle 6403 in 90.97	1,000	010	E8		E8	0,925	010	E8	
90	6535-2	Sachbearbeiter(in)					0,925	010	E8		Neueinr.
Struktur			VZÄ	Stellen			VZÄ	Stellen			
49			77,425	82			83,23	84,000		89	



Stand: 02.09.2010

Anlage 1

Druckdatum: 09.09.2010

Stichtag: 01.01.2011

lfd. Nr.	Stellenr.	Stellenbezeichnung	Stellenplan 2010			Istbes 30.06. 2010	Stellenplan 2011			Bemerkung
			Anz.	Tar	Bes./Entg.		Anz.	Tar	Bes./Entg.	
	49.824	Holgersson (Grundschule)								
10	0810-2	Schulsekretär(in)	0,875	010	E5	E5	0,875	010	E5	
	49.826	Brecht (Gesamtschule)								
11	0900-2	Schulsekretär(in)	0,925	010	E5	E5	0,925	010	E5	
	49.827	Lindgren (Grund-, Regionalschule)								
12	0829-2	Schulsekretär(in)	0,925	010	E5	E5	0,925	010	E5	
	49.832	Am Mueßer Berg (Grundschule)								
13	0938-2	Schulsekretär(in)	0,750	010	E5	E5	0,750	010	E5	
	49.837	Außenstelle Holgersson								
	-	Sekretariat wird durch andere Schule mit abgesichert								
	49.838	Comenius (Handwerklichorientierte Förderschule)								
	-	Sekretariat wird durch andere Schule mit abgesichert								
	49.839	Am Fernsehturm (Sonderpädagogisches Förderzentrum)								
14	0961-2	Schulsekretär(in)	0,925	010	E5	E5	0,925	010	E5	
	49.841	Schweitzer (Schule zur individuellen Lebensbewältigung)								
	-	Sekretariat wird durch andere Schule mit abgesichert								
15	1012-3	Reinigungskraft kw-Vermerk zum 30.11.2016 ! ATZ Blockmodell ohne Nachbes. Arbeit :01.12.2006-30.11.2011 Freist.:01.12.2011-30.11.2016	1,000	200	E2	E2	1,000	200	E2	
	49.842	Sprachheilpädagogisches Förderzentrum								
16	0765-2	Schulsekretär(in)	0,700	010	E5	E5	0,700	010	E5	

Stand: 02.09.2010

Anlage 1

Druckdatum: 09.09.2010

Stichtag: 01.01.2011

lfd. Nr.	Stellenr.	Stellenbezeichnung	Stellenplan 2010			Istbes 30.06. 2010	Stellenplan 2011			Bemerkung
			Anz.	Tar	Bes./Entg.		Anz.	Tar	Bes./Entg.	
		49.844 Mecklenburgisches Förderzentrum für Körperbehinderte								
17	6277-2	Schreibkraft ku-Vermerk ! Umzubew. nach 010 E3	0,800	010	E5	E5 AT	0,800	010	E5	
18	6112-2	Krankenschwester ATZ Blockmodell mit Nachbes. Arbeit :01.01.2009-31.12.2011 Freist.:01.01.2012-31.12.2014	0,925	070	E7a	E7A	0,925	070	E7a	
19	5788-2	Krankenpflegehelfer(in)	0,925	070	E4a	E4A	0,925	070	E4a	
20	6278-3	Reinigungskraft/ Wirtschafter(in)	0,925	200	E3	E3	0,925	200	E3	
		49.848 Berufliche Schule Wirtschaft und Verwaltung								
21	1245-2	Sekretär(in) Ersatzstelle 6435-2 in 90.97 ku-Vermerk ! Umzubew. nach 010 E5	1,000	010	E6	E5	0,925	010	E6	
22	1060-2	Schulsekretär(in) ATZ Blockmodell/Nachbes.prüfen Arbeit :01.06.2007-31.05.2012 Freist.:01.06.2012-31.05.2017	1,000	010	E5	E5	1,000	010	E5	
23	1062-2	Schreibkraft ku-Vermerk ! Nach Besitzstand TVöD 010 E3	0,925	010	E5	E5	0,925	010	E5	,
24	1093-2	Schreibkraft	0,925	010	E3	E5	0,925	010	E3	
		49.849 Berufliche Schule Gewerbe, Gartenbau, Sozialwesen								
25	1079-2	Schulsekretär(in) Ersatzstelle 6563-2 in 90.97 ATZ Blockmodell mit Nachbes. Arbeit :01.10.2006-30.09.2011 Freist.:01.10.2011-30.09.2016	1,000	010	E5	E5	1,000	010	E5	
26	1141-2	Schulsekretär(in) Ersatzstelle 6564-2 in 90.97 ku-Vermerk ! Nach Besitzstand TVöD 010 E3 ATZ Blockmodell mit Nachbes. Arbeit :01.07.2006-30.06.2011 Freist.:01.07.2011-30.06.2016	1,000	010	E5	E5	1,000	010	E5	,
27	1137-2	Schreibkraft	0,925	010	E3	E3 SU	0,925	010	E3	

Stand: 02.09.2010

Anlage 1

Druckdatum: 09.09.2010

Stichtag: 01.01.2011

lfd. Nr.	Stel- lennr.	Stellenbezeichnung	Stellenplan 2010			Istbes 30.06. 2010	Stellenplan 2011			Bemerkung
			Anz.	Tar	Bes./Entg.		Anz.	Tar	Bes./Entg.	
28	1164-2	Bibliothekar(in) kw-Vermerk zum 31.12.2011 ! ku-Vermerk ! Nach Besitzstand TVÖD 150 E8				E9	0,925	150	E9	, von 90
	49.850	Berufliche Schule Technik								
29	0684-2	Schulsekretär(in) ATZ Blockmodell/Nachbes.prüfen Arbeit :01.12.2009-15.08.2013 Freist.:16.08.2013-30.04.2017	0,925	010	E5	E5	0,925	010	E5	
30	0928-2	Schulsekretär(in) ATZ Blockmodell/Nachbes.prüfen Arbeit :01.06.2007-15.02.2012 Freist.:16.02.2012-31.10.2016	1,000	010	E5	E5	1,000	010	E5	
31	1025-2	Schulsekretär(in)	0,925	010	E5	E5	0,925	010	E5	
	49.851	Berufsschulförderzentrum								
32	1133-2	Schulsekretär(in)	0,850	010	E5	E5	0,850	010	E5	
33	1134-2	Schreibkraft	0,925	010	E3	E3	0,925	010	E3	
	49.852	Berufliche Schule Gesundheit								
34	6276-2	Schreibkraft ku-Vermerk ! Umzubew. nach 010 E3	0,875	010	E6	E6	0,875	010	E6	
35	0658-2	Schulsekretär(in)	0,850	010	E5	E5	0,850	010	E5	
	49.868	Busch (Schule für Erziehungsschwierige)								
	-	Sekretariat wird durch andere Schule mit abgesichert								
Struktur			VZÄ	Stellen			VZÄ	Stellen		
49.800			29,825	34		30,04	30,675	35		

Stand: 02.09.2010

Anlage 1

Druckdatum: 09.09.2010

Stichtag: 01.01.2011

lfd. Nr.	Stellenr.	Stellenbezeichnung	Stellenplan 2010			Istbes 30.06. 2010	Stellenplan 2011			Bemerkung
			Anz.	Tar	Bes./Entg.		Anz.	Tar	Bes./Entg.	
	50	Amt für Soziales und Wohnen								
-----										
1	0298-1	Stadtverwaltungsdirektor(in) Amtsleiter(in)	1,000	002	A 15	A15	1,000	002	A 15	
2	6068-2	Sekretär(in) kw-Vermerk zum 31.08.2016 ! ATZ Blockmodell ohne Nachbes. Arbeit :01.09.2006-31.08.2011 Freist.:01.09.2011-31.08.2016				E5	1,000	010	E5	von 90.50
3	1606-2	Sozialplaner(in)	0,925	010	E11	E11	0,925	010	E11	
	50.1	Verwaltung, Controlling								
-----										
4	5697-2	Abteilungsleiter(in)	0,925	010	E11	E11	0,925	010	E11	
5	1608-2	Sachbearbeiter(in) Haushalt ATZ Blockmodell/Nachbes.prüfen Arbeit :01.12.2008-30.11.2013 Freist.:01.12.2013-30.11.2018	1,000	010	E9	E9	1,000	010	E9	
6	6360-1	Stadtverwaltungsinspektor(in) Sachbearbeiter(in) Einnahmesicherung	1,000	002	A 9 gD	A9gD	1,000	002	A 9 gD	
7	4125-2	Sachbearbeiter(in) Einnahmesicherung				E8	0,925	010	E8	von 90.50
8	5984-1	kw-Vermerk zum 31.12.2013 ! Stadtverw.-hauptsekretär(in) Sachbearbeiter(in) Einnahmesicherung	1,000	002	A 8	A7	1,000	002	A 8	
9	6531-2	kw-Vermerk zum 31.12.2013 ! Sachbearbeiter(in) Einnahmesicherung	0,925	010	E8	E8	0,925	010	E8	
10	1645-2	kw-Vermerk zum 31.12.2013 ! Sachbearbeiter(in) DV ku-Vermerk ! Nach Besitzstand TVöD 010 E8	0,925	010	E9	E9	0,925	010	E9	,
	50.2	Wirtschaftliche Hilfen								
-----										
11	4087-2	Abteilungsleiter(in) ATZ Blockmodell/Nachbes.prüfen Arbeit :01.09.2009-31.08.2014 Freist.:01.09.2014-31.08.2019	1,000	010	E11	E11	1,000	010	E11	
12	4289-2	Sachbearbeiter(in) Widerspruchsstelle	0,925	010	E9	E9	0,925	010	E9	
	50.2.1	Wirtschaftliche Hilfen 1								
-----										
13	1633-2	Sachgebietsleiter(in)	0,925	010	E9	E9	0,925	010	E9	

Stand: 02.09.2010

Anlage 1

Druckdatum: 09.09.2010

Stichtag: 01.01.2011

lfd. Nr.	Stellennr.	Stellenbezeichnung	Stellenplan 2010			Istbes 30.06. 2010	Stellenplan 2011			Bemerkung
			Anz.	Tar	Bes./Entg.		Anz.	Tar	Bes./Entg.	
14	1634-2	Sachbearbeiter(in) Leistungen nach AsylbLG, SGB XII ATZ Blockmodell/Nachbes.prüfen Arbeit :01.01.2009-15.09.2013 Freist.:16.09.2013-31.05.2018	1,000	010	E8	E8	1,000	010	E8	
15	1625-2	Sachbearbeiter(in) SGB XII kw-Vermerk zum 31.07.2019 ! ku-Vermerk ! Nach Besitzstand TVöD 010 E8 ATZ Blockmodell ohne Nachbes. Arbeit :01.08.2009-31.07.2014 Freist.:01.08.2014-31.07.2019				E9	1,000	010	E9	, von 90.50
16	2012-2	Sachbearbeiter(in) SGB XII ku-Vermerk ! Nach Besitzstand TVöD 010 E8	0,925	010	E9	, E9	0,925	010	E9	,
17	4118-2	Sachbearbeiter(in) SGB XII ku-Vermerk ! Nach Besitzstand TVöD 010 E8 ATZ Blockmodell/Nachbes.prüfen Arbeit :01.01.2009-24.05.2014 Freist.:25.05.2014-31.12.2018	1,000	010	E9	, E9	1,000	010	E9	,
18	0043-2	Sachbearbeiter(in) SGB XII	0,925	010	E8	E8	0,925	010	E8	
19	0119-2	Sachbearbeiter(in) SGB XII	0,925	010	E8	E8	0,925	010	E8	
20	0458-2	Sachbearbeiter(in) SGB XII	1,000	002	A 10		0,925	010	E8	
21	1611-2	Sachbearbeiter(in) SGB XII	0,925	010	E8	E8	0,925	010	E8	
22	4551-2	Sachbearbeiter(in) SGB XII	0,925	010	E8	E8	0,925	010	E8	
23	5963-2	Sachbearbeiter(in) SGB XII	0,925	010	E9	, E8 E5	0,925	010	E8	
24	6404-2	Sachbearbeiter(in) SGB XII	0,925	010	E5	E8	0,925	010	E8	
25	0010-2	Sachbearbeiter(in) Wohngeld ku-Vermerk ! Nach Besitzstand TVöD 010 E5	0,925	010	E6	, E6	0,925	010	E6	,
26	1615-2	Sachbearbeiter(in) Wohngeld ku-Vermerk ! Nach Besitzstand TVöD 010 E5 ATZ Blockmodell/Nachbes.prüfen Arbeit :01.08.2007-31.07.2012 Freist.:01.08.2012-31.07.2017	1,000	010	E6	, E6	1,000	010	E6	,
27	4098-2	Sachbearbeiter(in) Wohngeld ku-Vermerk ! Nach Besitzstand TVöD 010 E5	0,925	010	E6	, E6	0,925	010	E6	,
28	4105-2	Sachbearbeiter(in) Wohngeld ku-Vermerk ! Nach Besitzstand TVöD 010 E5	0,925	010	E6	, E6	0,925	010	E6	,
29	4114-2	Sachbearbeiter(in) Wohngeld ku-Vermerk ! Nach Besitzstand TVöD 010 E5	0,925	010	E6	, E6	0,925	010	E6	,

Stand: 02.09.2010

Anlage 1

Druckdatum: 09.09.2010

Stichtag: 01.01.2011

lfd. Nr.	Stellennr.	Stellenbezeichnung	Stellenplan 2010			Istbes 30.06. 2010	Stellenplan 2011			Bemerkung
			Anz.	Tar	Bes./Entg.		Anz.	Tar	Bes./Entg.	
30	4120-2	Sachbearbeiter(in) Wohngeld Ersatzstelle 6568-2 in 90.97 ku-Vermerk ! Nach Besitzstand TVöD 010 E5 ATZ Blockmodell mit Nachbes. Arbeit :01.02.2006-31.01.2011 Freist.:01.02.2011-31.01.2016	1,000	010	E6 ,	E6	1,000	010	E6 ,	
31	4128-2	Sachbearbeiter(in) Wohngeld ku-Vermerk ! Nach Besitzstand TVöD 010 E5 ATZ Blockmodell/Nachbes.prüfen Arbeit :01.10.2008-30.09.2013 Freist.:01.10.2013-30.09.2018	1,000	010	E6 ,	E6	1,000	010	E6 ,	
32	6379-2	Sachbearbeiter(in) Wohngeld	0,925	010	E5	E5	0,925	010	E5	
33	6532-2	Sachbearbeiter(in) Wohngeld	0,925	010	E5		0,925	010	E5	
34	6533-2	Sachbearbeiter(in) Wohngeld	0,925	010	E5	E5	0,925	010	E5	
35	4104-2	Sachbearbeiter(in) Krankenhilfe kw-Vermerk zum 31.03.2017 ! ATZ Blockmodell ohne Nachbes. Arbeit :01.04.2009-31.12.2015 Freist.:01.01.2016-31.03.2017				E8	1,000	010	E8	von 90.50
50.3		Alten- und Behindertenhilfe, Wohnen und besondere Hilfen								
36	0208-2	Abteilungsleiter(in)	0,925	010	E13	E13	0,925	010	E13	
37	0344-2	Sachbearbeiter(in)	0,925	010	E9	E9	0,925	010	E9	
38	1621-2	Sachbearbeiter(in) ku-Vermerk ! Nach Besitzstand TVöD 010 E8	0,925	010	E9 ,	E9	0,925	010	E9 ,	
39	1639-2	Sachbearbeiter(in) Ersatzstelle 6567-2 in 90.97 ku-Vermerk ! Nach Besitzstand TVöD 010 E8 ATZ Blockmodell mit Nachbes. Arbeit :01.02.2008-31.01.2011 Freist.:01.02.2011-31.01.2014	1,000	010	E9 ,	E9	1,000	010	E9 ,	
40	1640-2	Sachbearbeiter(in) ku-Vermerk ! Nach Besitzstand TVöD 010 E8	0,925	010	E9 ,	E9	0,925	010	E9 ,	
41	1658-2	Sachbearbeiter(in) ku-Vermerk ! Nach Besitzstand TVöD 010 E8 ATZ Blockmodell/Nachbes.prüfen Arbeit :01.02.2008-31.01.2013 Freist.:01.02.2013-31.01.2018	1,000	010	E9 ,	E9	1,000	010	E9 ,	
42	2036-2	Sachbearbeiter(in) ku-Vermerk ! Nach Besitzstand TVöD 010 E8	0,925	010	E9 ,	E9	0,925	010	E9 ,	



Stand: 02.09.2010

Anlage 1

Druckdatum: 09.09.2010

Stichtag: 01.01.2011

lfd. Nr.	Stellenr.	Stellenbezeichnung	Stellenplan 2010				Istbes 30.06. 2010	Stellenplan 2011				Bemerkung
			Anz.	Tar	Bes./Entg.	Soll-Bewertung		Anz.	Tar	Bes./Entg.	Soll-Bewertung	
43	5675-2	Sachbearbeiter(in) ku-Vermerk ! Nach Besitzstand TVÖD 010 E8	0,925	010	E9	,	E9	0,925	010	E9	,	
44	0011-2	Sachbearbeiter(in)	0,925	010	E8		E8	0,925	010	E8		
45	1654-2	Sachbearbeiter(in)	0,925	010	E8		E8	0,925	010	E8		
46	1991-2	Sachbearbeiter(in) Landesblindengeld/ Unterhaltssicherung					E6	0,925	010	E6		von 90.50
47	0308-2	Sachbearbeiter(in) HLU in Sonderfällen ku-Vermerk ! Nach Besitzstand TVÖD 010 E8 ATZ Blockmodell/Nachbes.prüfen Arbeit :01.01.2009-30.06.2012 Freist.:01.07.2012-31.12.2015	1,000	010	E9	,	E9	1,000	010	E9	,	
48	4126-2	Sachbearbeiter(in) HLU in Sonderfällen ku-Vermerk ! Nach Besitzstand TVÖD 010 E8	0,925	010	E9	,	E9	0,925	010	E9	,	
49	0376-2	Sachbearbeiter(in)	0,925	010	E8		E8 E9	0,925	010	E8		
50	1662-2	Sozialarbeiter(in) / -pädagog(e/in)	0,925	033	E9			0,925	033	S11		
51	2025-2	Sozialarbeiter(in) / -pädagog(e/in)	0,925	033	E9		S11	0,925	033	S11		
52	5744-2	Sozialarbeiter(in) / -pädagog(e/in) kw-Vermerk zum 29.02.2016 ! ATZ Blockmodell ohne Nachbes. Arbeit :01.11.2007-31.12.2011 Freist.:01.01.2012-29.02.2016					E9	1,000	033	S11		von 90.50
53	4116-1	Stadtverwaltungsinspektor(in) Sachbearbeiter(in) Unterhaltsheranziehung	1,000	002	A 9	gD	A9gD	1,000	002	A 9	gD	
Struktur			VZÄ	Stellen				VZÄ	Stellen			
50			44,600	47			48,78	50,375	53			

Stand: 02.09.2010

Anlage 1

Druckdatum: 09.09.2010

Stichtag: 01.01.2011

lfd. Nr.	Stellenr.	Stellenbezeichnung	Stellenplan 2010				Istbes 30.06. 2010	Stellenplan 2011				Bemerkung
			Anz.	Tar	Bes./Entg.	Soll-Bewertung		Anz.	Tar	Bes./Entg.	Soll-Bewertung	
	51	Arbeitsgemeinschaft zur Grundsicherung für Arbeitsuchende in der Landeshauptstadt Schwerin										
1	1605-1	Stadtverw.-oberamts(rat/-rätin Stellv. Geschäftsführer(in)	1,000	002	A 13 gD	A13gD	1,000	002	A 13 gD			
2	5677-2	Sekretär(in)	0,975	010	E5	E5	0,975	010	E5			
3	4060-2	Sachbearbeiter(in) Controlling	0,975	010	E10	E10	0,975	010	E10			
	51.0.1	Widerspruchsstelle										
4	6366-1	Stadtverw.-amt (mann/-frau) Sachbearbeiter(in)Widerspruchsbearbeitung/Klageverfahren	1,000	002	A 11	A9gD	1,000	002	A 11			
5	1607-2	Sachbearbeiter(in) Widerspruchsbearbeitung	0,875	010	E9	E10	0,875	010	E9			
6	1610-2	Sachbearbeiter(in) Widerspruchsbearbeitung	0,975	010	E9	E9	0,975	010	E9			
7	2803-2	Sachbearbeiter(in) Geschäftszimmer Widerspruchsbearbeitung	0,975	010	E5	E5	0,975	010	E5			
	51.1	Markt & Integration										
8	6433-2	Bereichsleiter(in) ku-Vermerk !	0,975	010	E9	E11	0,975	010	E9			
	51.1.1	Team AV 321										
9	6083-2	Arbeitsvermittler(in)	0,975	010	E10	E10	0,975	010	E10			
10	0190-2	Arbeitsvermittler(in)	0,975	010	E9	E9	0,975	010	E9			
11	0295-2	Arbeitsvermittler(in)	0,975	010	E9	E9	0,975	010	E9			
12	0355-2	Arbeitsvermittler(in)	0,975	010	E9	E9	0,975	010	E9			
13	1629-2	Arbeitsvermittler(in)	0,975	010	E9	E9	0,975	010	E9			
14	1642-2	Arbeitsvermittler(in)	0,975	010	E9	E9	0,975	010	E9			
15	3831-2	Arbeitsvermittler(in)	0,975	010	E9	E9	0,975	010	E9			
16	5975-2	Arbeitsvermittler(in)	0,975	010	E9	E9	0,975	010	E9			
17	5976-2	Arbeitsvermittler(in)	0,975	010	E9	E9	0,975	010	E9			
18	6094-2	Arbeitsvermittler(in)	0,975	010	E9	E9	0,975	010	E9			
19	6438-1	Stadtverwaltungsinspektor(in) Arbeitsvermittler(in)	1,000	002	A 9 gD aP	EZ	1,000	002	A 9 gD (aP)			
20	6431-2	Arbeitsvermittler(in) Sperrvermerk	0,975	010	E9	01/09	0,975	010	E9			
	51.1.2	Team AV 322										
21	0243-2	Teamleiter(in)	0,975	010	E11	E11	0,975	010	E11			
22	0244-2	Arbeitsvermittler(in) ATZ Blockmodell/Nachbes.prüfen Arbeit :01.03.2007-29.02.2012 Freist.:01.03.2012-28.02.2017	1,000	010	E9	E9	1,000	010	E9			

Stand: 02.09.2010

Anlage 1

Druckdatum: 09.09.2010

Stichtag: 01.01.2011

lfd. Nr.	Stel- lennr.	Stellenbezeichnung	Stellenplan 2010			Istbes 30.06. 2010	Stellenplan 2011			Bemerkung
			Anz.	Tar	Bes./Entg.		Anz.	Tar	Bes./Entg.	
23	0274-2	Arbeitsvermittler(in)	0,975	010	E9	E9	0,975	010	E9	
24	0312-2	Arbeitsvermittler(in)	0,975	010	E9	E9	0,975	010	E9	
25	1627-2	Arbeitsvermittler(in)	0,975	010	E9	E9	0,975	010	E9	
26	2016-2	Arbeitsvermittler(in)	0,975	010	E9	E9	0,975	010	E9	
27	3490-2	Arbeitsvermittler(in)	0,975	010	E9	E9	0,975	010	E9	
28	4014-2	Arbeitsvermittler(in)	0,975	010	E9	E9	0,975	010	E9	
29	4093-2	Arbeitsvermittler(in)	0,975	010	E9	E9	0,975	010	E9	
30	4121-2	Arbeitsvermittler(in)	0,975	010	E9	E9	0,975	010	E9	
31	5766-2	Arbeitsvermittler(in)	0,975	010	E9	E9	0,975	010	E9	
32	6340-2	Arbeitsvermittler(in)	0,975	010	E9	E9	0,975	010	E9	
33	6432-2	Arbeitsvermittler(in) Sperrvermerk	0,975	010	E9	01/09	0,975	010	E9	
51.1.3		Team AV 323								
34	6084-2	Fallmanager(in)	0,975	010	E9	E10	0,975	010	E9	
35	0290-2	Arbeitsvermittler(in)	0,975	010	E9	E9	0,975	010	E9	
36	0354-2	Arbeitsvermittler(in)	0,975	010	E9	E9	0,975	010	E9	
37	1516-2	Arbeitsvermittler(in)	0,975	010	E9	E9	0,975	010	E9	
38	4073-2	Arbeitsvermittler(in)	0,975	010	E9	E9	0,975	010	E9	
39	4095-2	Arbeitsvermittler(in)	0,975	010	E9	E9	0,975	010	E9	
40	4536-2	Arbeitsvermittler(in)	0,975	010	E9	E9	0,975	010	E9	
41	5672-2	Arbeitsvermittler(in)	0,975	010	E9	E9	0,975	010	E9	
51.1.4		Eingangszone								
42	5681-2	Sachbearbeiter(in)	0,975	010	E11	EW-R	0,975	010	E11	
43	0422-2	Sachbearbeiter(in)	0,975	010	E6	E6	0,975	010	E6	
44	0428-2	Sachbearbeiter(in) ATZ-Ersatzst. 6457-2 in 90.97 ku-Vermerk ! Nach Besitzstand TVöD 010 E5	1,000	010	E6	E6	1,000	010	E6	,
45	0150-2	Sachbearbeiter(in)	0,975	010	E5	E6	0,975	010	E5	
51.1.5		Team AG/Träger 341								
46	6187-2	Sachbearbeiter(in)	0,975	010	E6		0,975	010	E6	
47	4078-2	Mitarbeiter(in)	0,975	010	E5	E5	0,975	010	E5	
51.2		Arbeitnehmerleistungen (Berechnung der Leistungen nach dem SGB II)								
48	4112-2	Sachbearbeiter(in)	0,975	010	E9	E9	0,975	010	E9	
49	6147-2	Sachbearbeiter(in)	0,975	010	E9	E9	0,975	010	E9	

Stand: 02.09.2010

Anlage 1

Druckdatum: 09.09.2010

Stichtag: 01.01.2011

lfd. Nr.	Stellenr.	Stellenbezeichnung	Stellenplan 2010				Istbes 30.06. 2010	Stellenplan 2011				Bemerkung
			Anz.	Tar	Bes./Entg.	Soll-Bewertung		Anz.	Tar	Bes./Entg.	Soll-Bewertung	
	51.2.1	Team AL 331	-----									
50	1631-2	Sachbearbeiter(in) ATZ-Ersatzst. 6569-2 in 90.97 ku-Vermerk ! Nach Besitzstand TVÖD 010 E8 ATZ Blockmodell/Nachbes.prüfen Arbeit :01.01.2007-15.05.2011 Freist.:16.05.2011-30.09.2015	1,000	010	E9	,	E9	1,000	010	E9	,	
51	5827-2	Sachbearbeiter(in) ku-Vermerk ! Nach Besitzstand TVÖD 010 E8	0,975	010	E9	,	E9	0,975	010	E9	,	
52	0384-2	Sachbearbeiter(in)	0,975	010	E8		EZ	0,975	010	E8		
53	2047-2	Sachbearbeiter(in) ATZ-Ersatzst. 6434-2 in 90.97	0,975	010	E8		E5	0,975	010	E8		
54	4111-2	Sachbearbeiter(in)	0,975	010	E8		E8	0,975	010	E8		
55	4526-2	Sachbearbeiter(in)	0,975	010	E8		E8	0,975	010	E8		
56	6339-2	Sachbearbeiter(in)	0,975	010	E8		E8	0,975	010	E8		
57	6342-2	Sachbearbeiter(in)	0,975	010	E8		E5	0,975	010	E8		
58	6437-2	Sachbearbeiter(in)	0,975	010	E8			0,975	010	E8		
	51.2.2	Team AL 332	-----									
59	1628-2	Teamleiter(in)	0,975	010	E10		E10	0,975	010	E10		
60	2789-2	Sachbearbeiter(in)	0,975	010	E9		E9	0,975	010	E9		
61	1646-2	Sachbearbeiter(in) ku-Vermerk ! Nach Besitzstand TVÖD 010 E8	0,975	010	E9	,	E9	0,975	010	E9	,	
62	4092-2	Sachbearbeiter(in) ku-Vermerk ! Nach Besitzstand TVÖD 010 E8	0,975	010	E9	,	E9	0,975	010	E9	,	
63	4109-2	Sachbearbeiter(in)	0,975	010	E8		E8	0,975	010	E8		
64	5818-2	Sachbearbeiter(in)	0,975	010	E8		SU	0,975	010	E8		
65	0339-1	Stadtverw.-obersekretär(in) Sachbearbeiter(in)	1,000	002	A 7		A7	1,000	002	A 7		
66	6362-2	Sachbearbeiter(in)	0,975	010	E8		E8	0,975	010	E8		
67	6363-2	Sachbearbeiter(in)	0,975	010	E8		E5	0,975	010	E8		
68	6374-2	Sachbearbeiter(in)	0,975	010	E8		E8	0,975	010	E8		
69	6375-2	Sachbearbeiter(in)	0,975	010	E8			0,975	010	E8		
70	1373-2	Mitarbeiter(in) ATZ-Ersatzst. 6570-2 in 90.97 ATZ Blockmodell/Nachbes.prüfen Arbeit :01.10.2006-15.07.2011 Freist.:16.07.2011-30.04.2016	1,000	150	E5		E5	1,000	150	E5		
	51.2.3	Team AL 333	-----									
71	1630-2	Sachbearbeiter(in)	0,975	010	E9		ZD	0,975	010	E9		

Stand: 02.09.2010

Anlage 1

Druckdatum: 09.09.2010

Stichtag: 01.01.2011

lfd. Nr.	Stellenr.	Stellenbezeichnung	Stellenplan 2010				Istbes 30.06. 2010	Stellenplan 2011				Bemerkung
			Anz.	Tar	Bes./Entg.	Soll-Bewertung		Anz.	Tar	Bes./Entg.	Soll-Bewertung	
72	1626-2	Sachbearbeiter(in) ku-Vermerk ! Nach Besitzstand TVÖD 010 E8	0,975	010	E9	,	E9	0,975	010	E9	,	
73	5679-2	Sachbearbeiter(in) ku-Vermerk ! Nach Besitzstand TVÖD 010 E8 ATZ Blockmodell/Nachbes.prüfen Arbeit :01.10.2009-30.09.2014 Freist.:01.10.2014-30.09.2019	1,000	010	E9	,	E9	1,000	010	E9	,	
74	4077-2	Sachbearbeiter(in)	0,975	010	E8		E8	0,975	010	E8		
75	4101-2	Sachbearbeiter(in) ATZ Blockmodell/Nachbes.prüfen Arbeit :01.04.2007-31.03.2012 Freist.:01.04.2012-31.03.2017	1,000	010	E8		E8	1,000	010	E8		
76	4117-2	Sachbearbeiter(in) ATZ Blockmodell/Nachbes.prüfen Arbeit :01.06.2008-31.05.2013 Freist.:01.06.2013-31.05.2018	1,000	010	E8		EW-R	1,000	010	E8		
77	6376-2	Sachbearbeiter(in)	0,975	010	E8		E8	0,975	010	E8		
78	6430-2	Sachbearbeiter(in)	0,975	010	E8		E8	0,975	010	E8		
	51.2.4	Team AL 334										
79	1637-2	Teamleiter(in)	0,975	010	E10		E10	0,975	010	E10		
80	1636-2	Sachbearbeiter(in) ATZ-Ersatzst. 6373-2 in 90.97	0,975	010	E9		E9	0,975	010	E9		
81	1623-2	Sachbearbeiter(in) ku-Vermerk ! Nach Besitzstand TVÖD 010 E8	0,975	010	E9	,	E9	0,975	010	E9	,	
82	5662-2	Sachbearbeiter(in) ATZ-Ersatzst. 6571-2 in 90.97 ku-Vermerk ! Nach Besitzstand TVÖD 010 E8 ATZ Blockmodell/Nachbes.prüfen Arbeit :01.01.2007-31.05.2011 Freist.:01.06.2011-31.10.2015	1,000	010	E9	,	E9	1,000	010	E9	,	
83	0388-2	Sachbearbeiter(in)	0,975	010	E8		E8	0,975	010	E8		
84	0373-2	Sachbearbeiter(in)	0,975	010	E8		E8	0,975	010	E8		
85	6341-2	Sachbearbeiter(in)	0,975	010	E8		E8	0,975	010	E8		
86	6361-2	Sachbearbeiter(in)	0,975	010	E8		E8	0,975	010	E8		
Struktur			VZÄ	Stellen				VZÄ	Stellen			
51			84,050	86			72,35	84,050	86			

Stand: 02.09.2010

Anlage 1

Druckdatum: 09.09.2010

Stichtag: 01.01.2011

lfd. Nr.	Stellenr.	Stellenbezeichnung	Stellenplan 2010			Istbes 30.06. 2010	Stellenplan 2011			Bemerkung
			Anz.	Tar	Bes./Entg.		Anz.	Tar	Bes./Entg.	
	32	Amt für Ordnung								
1	4131-2	Amtsleiter(in)	0,925	010	E13	E11	0,925	010	E13	
2	4133-2	Geschäftsstelle Sekretär(in)	0,925	010	E6	E6	0,925	010	E6	
	32.1	Ordnungsbehördliche Angelegenheiten								
3	1997-2	Abteilungsleiter(in)	0,925	010	E11	E11	0,925	010	E11	
4	5724-2	Sachbearbeiter(in) Ersatzstelle 6560-2 in 90.97 ku-Vermerk ! Nach Besitzstand TVÖD 010 E8 ATZ Blockmodell mit Nachbes. Arbeit :01.04.2006-31.03.2011 Freist.:01.04.2011-31.03.2016	1,000	010	E9	E9	1,000	010	E9	,
5	0305-2	Sachbearbeiter(in)	0,925	010	E8	E8	0,925	010	E8	
6	0309-2	Sachbearbeiter(in)	0,925	010	E8	E8	0,925	010	E8	
7	4565-2	Sachbearbeiter(in) Haushalt	0,925	010	E8	E8	0,925	010	E8	
8	3707-1	Stadtverw.-obersekretär(in) Sachbearbeiter(in)	1,000	002	A 7	A7	1,000	002	A 7	
9	0304-2	Sachbearbeiter(in) ku-Vermerk ! Nach Besitzstand TVÖD 010 E5	0,925	010	E6	E6	0,925	010	E6	,
10	0352-2	Sachbearbeiter(in) Autowracks ku-Vermerk ! Nach Besitzstand TVÖD 010 E8	0,925	010	E9	E9	0,925	010	E9	,
11	6429-1	Stadtverwaltungsinspektor(in) Sachbearbeiter(in)	1,000	002	A 9	A9gD	1,000	002	A 9	gD
	32.1.1	Bußgeldstelle								
12	0447-2	Sachgebietsleiter(in) ku-Vermerk ! Nach Besitzstand TVÖD 010 E8	0,925	010	E9	E9	0,925	010	E9	,
13	0006-2	Sachbearbeiter(in) fließender Verkehr	0,925	010	E8	E8	0,925	010	E8	
14	0400-2	Sachbearbeiter(in) fließender Verkehr	0,925	010	E8	E8	0,925	010	E8	
15	0401-2	Sachbearbeiter(in) fließender Verkehr	0,925	010	E8	E8	0,925	010	E8	
16	0403-2	Sachbearbeiter(in) fließender Verkehr	0,925	010	E8	E8	0,925	010	E8	
17	0405-2	Sachbearbeiter(in) fließender Verkehr	0,925	010	E8	E8	0,925	010	E8	
18	0407-2	Sachbearbeiter(in) fließender Verkehr	0,925	010	E8	E8	0,925	010	E8	

Stand: 02.09.2010

Anlage 1

Druckdatum: 09.09.2010

Stichtag: 01.01.2011

lfd. Nr.	Stellenr.	Stellenbezeichnung	Stellenplan 2010			Istbes 30.06. 2010	Stellenplan 2011			Bemerkung
			Anz.	Tar	Bes./Entg.		Anz.	Tar	Bes./Entg.	
19	4000-2	Sachbearbeiter(in) fließender Verkehr ATZ Blockmodell/Nachbes.prüfen Arbeit :01.12.2008-15.08.2013 Freist.:16.08.2013-30.04.2018	1,000	010	E8	E8	1,000	010	E8	
20	4146-1	Stadtverw.-hauptsekretär(in) Sachbearbeiter(in) fließender Verkehr	1,000	002	A 8	A7	1,000	002	A 8	
21	5985-1	Stadtverw.-hauptsekretär(in) Sachbearbeiter(in) fließender Verkehr	1,000	002	A 8	A7	1,000	002	A 8	
22	6024-2	Sachbearbeiter(in) fließender Verkehr	0,925	010	E8	E8	0,925	010	E8	
23	6509-2	Sachbearbeiter(in) fließender Verkehr	0,925	010	E8	E8	0,925	010	E8	
24	0369-2	Sachbearbeiter(in) ruhender Verkehr ATZ Blockmodell/Nachbes.prüfen Arbeit :01.11.2007-31.10.2012 Freist.:01.11.2012-31.10.2017	1,000	010	E8	E6	1,000	010	E6	,
25	3690-2	Sachbearbeiter(in) ruhender Verkehr ku-Vermerk ! Nach Besitzstand TVöD 010 E5	0,925	010	E6	E6	0,925	010	E6	,
26	0406-2	Sachbearbeiter(in) ruhender Verkehr	0,925	010	E5	E5	0,925	010	E5	
27	0398-2	Sachbearbeiter(in)	0,925	010	E8	E8	0,925	010	E8	
28	0527-2	Mitarbeiter(in)	0,925	010	E6	E6	0,925	010	E6	
29	0382-2	Mitarbeiter(in) Ersatzstelle 6501 in 90.97	0,925	010	E3	E5	0,925	010	E5	
30	0420-2	Mitarbeiter(in)				E4	0,925	010	E3	von 90.98
31	0404-2	Sachbearbeiter(in) Fahrverbote /Vollstreckung ku-Vermerk ! Nach Besitzstand TVöD 010 E5	0,925	010	E6	E6	0,925	010	E6	,
32	0408-2	Sachbearbeiter(in) Fahrverbote /Vollstreckung ku-Vermerk ! Nach Besitzstand TVöD 010 E5	0,500	010	E6	E6	0,500	010	E6	,
33	0587-1	Oberbrandmeister(in) Mitarbeiter(in) Feuerw.dienstuntaugl.,angestr. Laufb.wechsel allg.Verw.dienst kw-Vermerk zum 31.12.2011 !				A8	1,000	008	A 8	von 90.37

Stand: 02.09.2010

Anlage 1

Druckdatum: 09.09.2010

Stichtag: 01.01.2011

lfd. Nr.	Stellenr.	Stellenbezeichnung	Stellenplan 2010			Istbes. 30.06. 2010	Stellenplan 2011			Bemerkung
			Anz.	Tar	Bes./Entg.		Anz.	Tar	Bes./Entg.	
	32.2	Gewerbeangelegenheiten								
34	4123-1	Stadtverw.-amts(rat/-rätin) Abteilungsleiter(in)	1,000	002	A 12	A10	1,000	002	A 12	
35	0454-1	Stadtverw.-amt(mann/-frau) Sachbearbeiter(in)	1,000	002	A 11	A12	1,000	002	A 11	
36	0442-2	Heimaufsicht Sachbearbeiter(in) ku-Vermerk ! Nach Besitzstand TVöD 010 E8	0,925	010	E9	E9	0,925	010	E9	
37	0443-2	Sachbearbeiter(in)	0,925	010	E6	E6	0,925	010	E6	
38	0444-2	Sachbearbeiter(in)	0,925	010	E6	E6	0,925	010	E6	
39	0446-2	Sachbearbeiter(in)	0,925	010	E6	E6	0,925	010	E6	
40	0301-2	Mitarbeiter(in)	0,925	010	E5	E5	0,925	010	E5	
	32.2.1	Ordnungsdienst								
41	0351-2	Sachgebietsleiter(in)	0,925	010	E9	E9	0,925	010	E9	
42	0359-2	Mitarbeiter(in) Zentrale Arbeitsgruppe ATZ Blockmodell/Nachbes.prüfen Arbeit :01.01.2009-31.12.2013 Freist.:01.01.2014-31.12.2018	1,000	010	E5	E5	1,000	010	E5	
43	2314-2	Mitarbeiter(in) Zentrale Arbeitsgruppe	0,925	010	E5	E5	0,925	010	E5	
44	0261-2	Außendienstmitarbeiter(in)	0,925	010	E8	06/09	0,925	010	E6	
45	0110-2	Außendienstmitarbeiter(in) Ersatzstelle 6420 in 90.97	0,925	050	E8	08/08	0,925	010	E6	
46	0357-2	Außendienstmitarbeiter(in)	0,925	010	E5	E5	0,925	010	E6	
47	0358-2	Außendienstmitarbeiter(in)	0,925	010	E5	E5	0,925	010	E6	
48	0365-2	Außendienstmitarbeiter(in)	0,925	010	E5	E5	0,925	010	E6	
49	0366-2	Außendienstmitarbeiter(in)	0,925	010	E5	E5	0,925	010	E6	
50	0367-2	Außendienstmitarbeiter(in)	0,500	010	E5	E5	0,500	010	E6	
51	0368-2	Außendienstmitarbeiter(in)	0,500	010	E5	E5	0,500	010	E6	
52	0372-2	Außendienstmitarbeiter(in)	0,925	010	E5	E5	0,925	010	E6	
53	0389-2	Außendienstmitarbeiter(in)	0,925	010	E5	E5	0,925	010	E6	
54	0390-2	Außendienstmitarbeiter(in)	0,925	010	E5	E5	0,925	010	E6	
55	0394-2	Außendienstmitarbeiter(in) ATZ Blockmodell/Nachbes.prüfen Arbeit :01.01.2009-16.12.2013 Freist.:17.12.2013-30.11.2018	1,000	010	E5	E5	1,000	010	E6	
56	0396-2	Außendienstmitarbeiter(in)	0,925	010	E5	E5	0,925	010	E6	
57	1656-2	Außendienstmitarbeiter(in)	1,000	010	E5		1,000	010	E6	
58	2223-2	Außendienstmitarbeiter(in)	0,925	010	E5	E5	0,925	010	E6	
59	2481-2	Außendienstmitarbeiter(in)	0,925	010	E5	09/09	0,925	010	E6	
60	3531-2	Außendienstmitarbeiter(in)	0,925	010	E5	E6	0,925	010	E6	
61	3583-2	Außendienstmitarbeiter(in)	0,925	010	E5	E5	0,925	010	E6	
62	3670-2	Außendienstmitarbeiter(in)	0,925	010	E5	E5	0,925	010	E6	
63	3710-2	Außendienstmitarbeiter(in)	0,925	010	E5	E6	0,925	010	E6	
64	3740-2	Außendienstmitarbeiter(in)	0,925	010	E5	E5	0,925	010	E6	
65	4271-2	Außendienstmitarbeiter(in)	0,925	010	E8	E8	0,925	010	E6	



Stand: 02.09.2010

Anlage 1

Druckdatum: 09.09.2010

Stichtag: 01.01.2011

lfd. Nr.	Stel- lennr.	Stellenbezeichnung	Stellenplan 2010			Istbes 30.06. 2010	Stellenplan 2011			Bemerkung
			Anz.	Tar	Bes./Entg.		Anz.	Tar	Bes./Entg.	
66	5803-2	Außendienstmitarbeiter(in)	0,925	010	E6	E6	0,925	010	E6	
67	6025-2	Außendienstmitarbeiter(in)	0,925	010	E8		0,925	010	E6	
68	6297-2	Außendienstmitarbeiter(in)	0,925	010	E6	E6	0,925	010	E6	
69	6511-2	Außendienstmitarbeiter(in)	0,925	010	E5		0,925	010	E6	
70	6512-2	Außendienstmitarbeiter(in)	0,925	010	E5		0,925	010	E6	
71	6513-2	Außendienstmitarbeiter(in)	0,925	010	E5		0,925	010	E6	
72	6514-2	Außendienstmitarbeiter(in)	0,925	010	E5		0,925	010	E6	
73	6515-2	Außendienstmitarbeiter(in)	0,925	010	E5		0,925	010	E6	
74	6516-2	Außendienstmitarbeiter(in)	0,925	010	E5		0,925	010	E6	
75	6517-2	Außendienstmitarbeiter(in)	0,925	010	E5		0,925	010	E6	
Struktur			VZÄ	Stellen			VZÄ	Stellen		
32			67,150	73		57,20	69,075	75		

Stand: 02.09.2010

Anlage 1

Druckdatum: 09.09.2010

Stichtag: 01.01.2011

lfd. Nr.	Stellennr.	Stellenbezeichnung	Stellenplan 2010			Istbes 30.06. 2010	Stellenplan 2011			Bemerkung
			Anz.	Tar	Bes./Entg.		Anz.	Tar	Bes./Entg.	
	36	Amt für Umwelt								
1	4568-1	Stadtverw.-ober(rat/-rätin) Amtsleiter(in)	1,000	002	A 14	A14	1,000	002	A 14	
	36.1	Untere Wasserbehörde								
2	4599-2	Abteilungsleiter(in)	0,925	040	E11	E11	0,925	040	E11	
	36.1.1	Gewässerschutz								
3	4607-2	Sachgebietsleiter(in)	0,925	040	E11	E11	0,925	040	E11	
4	0125-1	Stadtverw.-amtsinspektor(in) Sachbearbeiter(in)	1,000	002	A 9	A7	1,000	002	A 9	mD
5	4600-2	Techn. Sachbearbeiter(in) ku-Vermerk !	0,925	040	E9	E9	0,925	040	E9	,
6	5989-2	Nach Besitzstand TVÖD 040 E8 Sachbearbeiter(in) ku-Vermerk ! Nach Besitzstand TVÖD 010 E8	0,925	010	E9	E9	0,925	010	E9	,
	36.1.2	Gewässerinstandhaltung, Planung								
7	4050-2	Sachgebietsleiter(in) ATZ Blockmodell/Nachbes.prüfen Arbeit :01.12.2009-01.05.2013 Freist.:02.05.2013-30.09.2016	1,000	010	E11	E11	1,000	010	E11	
8	4608-2	Techn. Sachbearbeiter(in) ATZ Blockmodell/Nachbes.prüfen Arbeit :01.10.2009-31.03.2013 Freist.:01.04.2013-30.09.2016	1,000	040	E10	E10	1,000	040	E10	
9	5769-2	Techn. Sachbearbeiter(in)	0,925	040	E10	E10	0,925	040	E10	
10	4611-2	Sachbearbeiter(in)	0,925	010	E9	E9	0,925	010	E9	
	36.1.3	Altlasten, Bodenschutz								
11	4577-2	Sachbearbeiter(in)	0,925	010	E9		0,925	010	E9	
12	5986-2	Sachbearbeiter(in)	0,925	010	E9	E9	0,925	010	E9	
	36.2	Technischer Umweltschutz/Umweltplanung								
13	4574-2	Abteilungsleiter(in)	0,925	010	E11	SU	0,925	010	E11	
14	4575-2	Sachbearbeiter(in) ATZ Blockmodell/Nachbes.prüfen Arbeit :01.12.2009-30.11.2014 Freist.:01.12.2014-30.11.2019	1,000	010	E9	E9	1,000	010	E9	

Stand: 02.09.2010

Anlage 1

Druckdatum: 09.09.2010

Stichtag: 01.01.2011

lfd. Nr.	Stellenr.	Stellenbezeichnung	Stellenplan 2010			Istbes 30.06. 2010	Stellenplan 2011			Bemerkung
			Anz.	Tar	Bes./Entg.		Anz.	Tar	Bes./Entg.	
15	4573-2	Sachbearbeiter(in) Immissionsschutz ATZ Blockmodell/Nachbes.prüfen Arbeit :01.01.2008-31.12.2012 Freist.:01.01.2013-31.12.2017	1,000	010	E10	E10	1,000	010	E10	
16	4569-2	Sachbearbeiter(in) Immissionsschutz	0,925	010	E9	E9	0,925	010	E9	
17	4570-2	Sachbearbeiter(in) Immissionsschutz	0,925	010	E9	E9	0,925	010	E9	
36.3 Naturschutz und Landschaftspflege										
18	6055-2	Abteilungsleiter(in)	0,925	010	E13	E13	0,925	010	E13	
36.3.1 Arten- und Biotopschutz										
19	4587-2	Sachbearbeiter(in)	0,925	010	E11	E11	0,925	010	E11	
20	4594-2	Techn. Sachbearbeiter(in)	0,925	040	E11	E11	0,925	040	E11	
36.3.2 Grünordnungsplanung, Baumschutz										
21	6467-2	Techn. Sachbearbeiter(in)	0,925	040	E12		0,925	040	E12	
22	4588-2	Sachbearbeiter(in)	0,925	040	E11	E11	0,925	040	E11	
23	5957-2	Techn. Sachbearbeiter(in)	0,925	040	E11	E11	0,925	040	E11	
24	4585-2	Sachbearbeiter(in)	0,925	040	E10	E10	0,925	040	E10	
25	4586-2	Techn. Sachbearbeiter(in)	0,925	040	E10	E10	0,925	040	E10	
Struktur			VZÄ	Stellen			VZÄ	Stellen		
36			23,575	25		19,90	23,575	25		

Stand: 02.09.2010

Anlage 1

Druckdatum: 09.09.2010

Stichtag: 01.01.2011

lfd. Nr.	Stellenr.	Stellenbezeichnung	Stellenplan 2010			Istbes 30.06. 2010	Stellenplan 2011			Bemerkung
			Anz.	Tar	Bes./Entg.		Anz.	Tar	Bes./Entg.	
	37	Amt für Brand-, Katastrophenschutz und Rettungsdienst								
1	0463-1	Stadtbranddirektor(in) Amtsleiter(in)	1,000	008	A 15	A15	1,000	008	A 15	
	37.1	Logistik und Technik								
2	0576-1	Stadtbrandamts(rat/-rätin) Abteilungsleiter(in)	1,000	008	A 12	A12	1,000	008	A 12	
	37.1.1	Logistik								
3	0467-2	Sachgebietsleiter(in)	0,925	010	E9	E9	0,925	010	E9	
4	6288-1	Hauptbrandmeister(in) Sachbearbeiter(in) Entgelt	1,000	008	A 9	A9mD	1,000	008	A 9	mD
5	0052-2	Sachbearbeiter(in) Haushalt / Kosten-Leistungsrechnung / Inventur	0,925	010	E8	E8	0,925	010	E8	
6	6416-1	Oberbrandmeister(in) Sachbearbeiter(in) Entgelt Feuerw.dienstuntaugl.,angestr. Laufb.wechsel allg.Verw.dienst kw-Vermerk zum 31.12.2011 !				A8	1,000	008	A 8	von 90.37
7	0598-2	Sekretärin/Sachbearbeiter(in) Katastrophenschutz ku-Vermerk ! Nach Besitzstand TVöD 010 E5 ATZ Blockmodell/Nachbes.prüfen Arbeit :01.08.2008-31.07.2013 Freist.:01.08.2013-31.07.2018	1,000	010	E6	E6	1,000	010	E6	,
	37.1.2	Technik								
8	0577-1	Stadtbrandoberinspektor(in) Sachgebietsleiter(in)	1,000	008	A 10	A10	1,000	008	A 10	
9	0578-1	Hauptbrandmeister(in) Sachbearbeiter(in)	1,000	008	A 9	A9mD	1,000	008	A 9	mD
10	0478-1	Oberbrandmeister(in) Sachbearbeiter(in)	1,000	008	A 8	A7	1,000	008	A 8	
11	0126-2	Mechaniker(in) ATZ Blockmodell/Nachbes.prüfen Arbeit :01.05.2009-30.04.2014 Freist.:01.05.2014-30.04.2019	1,000	021	E6	E6	1,000	021	E6	
	37.2	Gefahrenabwehr								
12	0570-1	Stadtbrandoberamts(rat/-rätin) Abteilungsleiter(in) u. stellv. Amtsleiter(in)	1,000	008	A 13	A12	1,000	008	A 13	gD

Stand: 02.09.2010

Anlage 1

Druckdatum: 09.09.2010

Stichtag: 01.01.2011

lfd. Nr.	Stellenr.	Stellenbezeichnung	Stellenplan 2010				Istbes. 30.06. 2010	Stellenplan 2011				Bemerkung
			Anz.	Tar	Bes./Entg.	Soll-Bewertung		Anz.	Tar	Bes./Entg.	Soll-Bewertung	
13	0582-1	Hauptbrandmeister(in) Sachbearbeiter(in) Rettungs- dienst	1,000	008	A 9	mD	A7	1,000	008	A 9	mD	
	37.2.1	Aus- und Fortbildung/Rettungsassisten- tenschule										
14	0571-1	Stadtbrandamt(mann/-frau) Sachbearbeiter(in)	1,000	008	A 11		A11	1,000	008	A 11		
15	6534-2	Aus- und Fortbildung Sachbearbeiter(in)						0,500	010	E6		Neueinr.
16	0585-2	Rettungsassistentenschule Lehrrettungsassistent(in)/ Aus- und Fortbildung ku-Vermerk ! Nach Besitzstand TVÖD 010 E8	1,000	010	E9	,	E9	1,000	010	E9	,	
	37.2.2	Wache										
17	0574-1	Stadtbrandamt(mann/-frau) Sachgebietsleiter(in)	1,000	008	A 11		A11	1,000	008	A 11		
18	6026-1	Oberbrandmeister(in) Sachbearbeiter(in)	1,000	008	A 8		A8	1,000	008	A 8		
19	0474-1	Hauptbrandmeister(in) Wachabteilungsführer(in)	1,000	008	A 9+Z	mD	A9mDZ	1,000	008	A 9+Z	mD	
20	0476-1	Hauptbrandmeister(in) Wachabteilungsführer(in)	1,000	008	A 9+Z	mD	A9mDZ	1,000	008	A 9+Z	mD	
21	0477-1	Hauptbrandmeister(in) Wachabteilungsführer(in)	1,000	008	A 9+Z	mD	A9mDZ	1,000	008	A 9+Z	mD	
22	0479-1	Hauptbrandmeister(in) Wachabteilungsführer(in)	1,000	008	A 9+Z	mD	A9mD	1,000	008	A 9+Z	mD	
23	0480-1	Hauptbrandmeister(in) Gruppenführer(in)	1,000	008	A 9	mD	A9mD	1,000	008	A 9	mD	
24	0482-1	Hauptbrandmeister(in) Gruppenführer(in)	1,000	008	A 9	mD	A9mD	1,000	008	A 9	mD	
25	0483-1	Hauptbrandmeister(in) Gruppenführer(in)	1,000	008	A 9	mD	A9mD	1,000	008	A 9	mD	
26	0484-1	Hauptbrandmeister(in) Gruppenführer(in)	1,000	008	A 9	mD	A9mD	1,000	008	A 9	mD	
27	0486-1	Hauptbrandmeister(in) Gruppenführer(in)	1,000	008	A 9	mD	A9mD	1,000	008	A 9	mD	
28	0487-1	Hauptbrandmeister(in) Gruppenführer(in)	1,000	008	A 9	mD	A9mD	1,000	008	A 9	mD	
29	0488-1	Hauptbrandmeister(in) Gruppenführer(in)	1,000	008	A 9	mD	A9mD	1,000	008	A 9	mD	
30	0489-1	Hauptbrandmeister(in) Gruppenführer(in)	1,000	008	A 9	mD	A8	1,000	008	A 9	mD	
31	0503-1	Hauptbrandmeister(in) Gruppenführer(in)	1,000	008	A 8		A8	1,000	008	A 9	mD	
32	0526-1	Hauptbrandmeister(in) Gruppenführer(in)	1,000	008	A 8		A8	1,000	008	A 9	mD	

Stand: 02.09.2010

Anlage 1

Druckdatum: 09.09.2010

Stichtag: 01.01.2011

lfd. Nr.	Stellenr.	Stellenbezeichnung	Stellenplan 2010			Istbes. 30.06. 2010	Stellenplan 2011			Bemerkung
			Anz.	Tar	Bes./Entg.		Anz.	Tar	Bes./Entg.	
33	0552-1	Hauptbrandmeister(in) Gruppenführer(in)	1,000	008	A 8	A8	1,000	008	A 9	mD
34	0560-1	Hauptbrandmeister(in) Gruppenführer(in)	1,000	008	A 8	A8	1,000	008	A 9	mD
35	0492-1	Oberbrandmeister(in) Fahrzeugführer(in)	1,000	008	A 8	A8	1,000	008	A 8	
36	0493-1	Oberbrandmeister(in) Fahrzeugführer(in)	1,000	008	A 8	A7	1,000	008	A 8	
37	0494-1	Oberbrandmeister(in) Fahrzeugführer(in)	1,000	008	A 8	A7	1,000	008	A 8	
38	0495-1	Oberbrandmeister(in) Fahrzeugführer(in)	1,000	008	A 8	A8	1,000	008	A 8	
39	0496-1	Oberbrandmeister(in) Fahrzeugführer(in)	1,000	008	A 8	A8	1,000	008	A 8	
40	0497-1	Oberbrandmeister(in) Fahrzeugführer(in)	1,000	008	A 8	A7	1,000	008	A 8	
41	0498-1	Oberbrandmeister(in) Fahrzeugführer(in)	1,000	008	A 8	A8	1,000	008	A 8	
42	0501-1	Oberbrandmeister(in) Fahrzeugführer(in)	1,000	008	A 8	A8	1,000	008	A 8	
43	0502-1	Oberbrandmeister(in) Fahrzeugführer(in)	1,000	008	A 8	A8	1,000	008	A 8	
44	0504-1	Oberbrandmeister(in) Fahrzeugführer(in)	1,000	008	A 8	A8	1,000	008	A 8	
45	0505-1	Oberbrandmeister(in) Fahrzeugführer(in)	1,000	008	A 8	A8	1,000	008	A 8	
46	0506-1	Oberbrandmeister(in) Fahrzeugführer(in)	1,000	008	A 8	A8	1,000	008	A 8	
47	0507-1	Oberbrandmeister(in) Fahrzeugführer(in)	1,000	008	A 8	A8	1,000	008	A 8	
48	0508-1	Oberbrandmeister(in) Fahrzeugführer(in)	1,000	008	A 8	A8	1,000	008	A 8	
49	0509-1	Oberbrandmeister(in) Fahrzeugführer(in)	1,000	008	A 8	A8	1,000	008	A 8	
50	0510-1	Oberbrandmeister(in) Fahrzeugführer(in)	1,000	008	A 8	A8	1,000	008	A 8	
51	0511-1	Oberbrandmeister(in) Fahrzeugführer(in)	1,000	008	A 8	A8	1,000	008	A 8	
52	0513-1	Oberbrandmeister(in) Fahrzeugführer(in)	1,000	008	A 8	A8	1,000	008	A 8	
53	0515-1	Oberbrandmeister(in) Fahrzeugführer(in)	1,000	008	A 8	A8	1,000	008	A 8	
54	0516-1	Oberbrandmeister(in) Fahrzeugführer(in)	1,000	008	A 8	A8	1,000	008	A 8	
55	0519-1	Oberbrandmeister(in) Fahrzeugführer(in)	1,000	008	A 8	A7	1,000	008	A 8	
56	0521-1	Oberbrandmeister(in) Fahrzeugführer(in)	1,000	008	A 8	A8	1,000	008	A 8	
57	0525-1	Oberbrandmeister(in) Fahrzeugführer(in)	1,000	008	A 8	A8	1,000	008	A 8	
58	0562-1	Oberbrandmeister(in) Fahrzeugführer(in)	1,000	008	A 8	A8	1,000	008	A 8	

Stand: 02.09.2010

Anlage 1

Druckdatum: 09.09.2010

Stichtag: 01.01.2011

lfd. Nr.	Stellenr.	Stellenbezeichnung	Stellenplan 2010			Istbes 30.06. 2010	Stellenplan 2011			Bemerkung
			Anz.	Tar	Bes./Entg.		Anz.	Tar	Bes./Entg.	
59	0563-1	Oberbrandmeister(in) Fahrzeugführer(in)	1,000	008	A 8	A8	1,000	008	A 8	
60	0568-1	Oberbrandmeister(in) Fahrzeugführer(in)	1,000	008	A 8	A8	1,000	008	A 8	
61	0589-1	Oberbrandmeister(in) Fahrzeugführer(in)	1,000	008	A 8	A8	1,000	008	A 8	
62	0595-1	Oberbrandmeister(in) Fahrzeugführer(in)	1,000	008	A 8	A8	1,000	008	A 8	
63	5967-1	Oberbrandmeister(in) Fahrzeugführer(in)	1,000	008	A 8	A8	1,000	008	A 8	
64	6292-1	Oberbrandmeister(in) Fahrzeugführer(in)	1,000	008	A 8	A8	1,000	008	A 8	
65	0548-1	Oberbrandmeister(in) Fahrzeugführer(in)	1,000	008	A 7	A7	1,000	008	A 8	
66	0556-1	Oberbrandmeister(in) Fahrzeugführer(in)	1,000	008	A 7	A7	1,000	008	A 8	
67	6349-1	Oberbrandmeister(in) Fahrzeugführer(in)	1,000	008	A 7	A7	1,000	008	A 8	
68	0491-1	Oberbrandmeister(in) Fahrzeugführer(in)	1,000	008	A 8	A8	1,000	008	A 8	
69	0499-1	Oberbrandmeister(in) Fahrzeugführer(in)	1,000	008	A 8	A8	1,000	008	A 8	
70	0500-1	Oberbrandmeister(in) Fahrzeugführer(in)	1,000	008	A 8	A8	1,000	008	A 8	
71	0512-1	Oberbrandmeister(in) Fahrzeugführer(in)	1,000	008	A 8	A8	1,000	008	A 8	
72	0514-1	Oberbrandmeister(in) Fahrzeugführer(in)	1,000	008	A 8	A8	1,000	008	A 8	
73	0517-1	Oberbrandmeister(in) Fahrzeugführer(in)	1,000	008	A 8	A7	1,000	008	A 8	
74	0518-1	Oberbrandmeister(in) Fahrzeugführer(in)	1,000	008	A 8	A8	1,000	008	A 8	
75	0523-1	Oberbrandmeister(in) Fahrzeugführer(in)	1,000	008	A 8	A8	1,000	008	A 8	
76	0524-1	Oberbrandmeister(in) Fahrzeugführer(in)	1,000	008	A 8	A7	1,000	008	A 8	
77	0561-1	Oberbrandmeister(in) Fahrzeugführer(in)	1,000	008	A 8	A8	1,000	008	A 8	
78	0566-1	Oberbrandmeister(in) Fahrzeugführer(in)	1,000	008	A 8	A8	1,000	008	A 8	
79	0584-1	Oberbrandmeister(in) Fahrzeugführer(in)	1,000	008	A 8	A8	1,000	008	A 8	
80	0588-1	Oberbrandmeister(in) Fahrzeugführer(in)	1,000	008	A 8	A8	1,000	008	A 8	
81	0590-1	Oberbrandmeister(in) Fahrzeugführer(in)	1,000	008	A 8	A8	1,000	008	A 8	
82	0593-1	Oberbrandmeister(in) Fahrzeugführer(in)	1,000	008	A 8	A7	1,000	008	A 8	
83	0594-1	Oberbrandmeister(in) Fahrzeugführer(in)	1,000	008	A 8	A8	1,000	008	A 8	

Stand: 02.09.2010

Anlage 1

Druckdatum: 09.09.2010

Stichtag: 01.01.2011

lfd. Nr.	Stellenr.	Stellenbezeichnung	Stellenplan 2010			Istbes 30.06. 2010	Stellenplan 2011			Bemerkung
			Anz.	Tar	Bes./Entg.		Anz.	Tar	Bes./Entg.	
84	0481-1	Brandmeister(in) Truppmann	1,000	008	A 7	A7	1,000	008	A 7	
85	0528-1	Brandmeister(in) Truppmann	1,000	008	A 7	A7	1,000	008	A 7	
86	0529-1	Brandmeister(in) Truppmann	1,000	008	A 7	A7	1,000	008	A 7	
87	0530-1	Brandmeister(in) Truppmann	1,000	008	A 7	A7	1,000	008	A 7	
88	0531-1	Brandmeister(in) Truppmann	1,000	008	A 7	A7	1,000	008	A 7	
89	0532-1	Brandmeister(in) Truppmann	1,000	008	A 7	A7	1,000	008	A 7	
90	0536-1	Brandmeister(in) Truppmann	1,000	008	A 7	A7	1,000	008	A 7	
91	0537-1	Brandmeister(in) Truppmann	1,000	008	A 7	A7	1,000	008	A 7	
92	0540-1	Brandmeister(in) Truppmann	1,000	008	A 7	A7	1,000	008	A 7	
93	0541-1	Brandmeister(in) Truppmann	1,000	008	A 7	A7	1,000	008	A 7	
94	0542-1	Brandmeister(in) Truppmann	1,000	008	A 7	A7	1,000	008	A 7	
95	0543-1	Brandmeister(in) Truppmann	1,000	008	A 7	A7	1,000	008	A 7	
96	0544-1	Brandmeister(in) Truppmann	1,000	008	A 7	A7	1,000	008	A 7	
97	0555-1	Brandmeister(in) Truppmann	1,000	008	A 7	A7	1,000	008	A 7	
98	0557-1	Brandmeister(in) Truppmann	1,000	008	A 7	A7	1,000	008	A 7	
99	0592-1	Brandmeister(in) Truppmann	1,000	008	A 7	A7	1,000	008	A 7	
100	5703-1	Brandmeister(in) Truppmann	1,000	008	A 7	A7	1,000	008	A 7	
101	5964-1	Brandmeister(in) Truppmann	1,000	008	A 7	A7	1,000	008	A 7	
102	5966-1	Brandmeister(in) Truppmann	1,000	008	A 7	A7	1,000	008	A 7	
103	0547-1	Brandmeister(in) Truppmann	1,000	008	A 7	A7	1,000	008	A 7	
104	0550-1	Brandmeister(in) Truppmann	1,000	008	A 7	A7	1,000	008	A 7	
105	0533-1	Brandmeister(in) Truppmann	1,000	008	A 7	A7	1,000	008	A 7	
106	0534-1	Brandmeister(in) Truppmann	1,000	008	A 7	A7	1,000	008	A 7	
107	0535-1	Brandmeister(in) Truppmann	1,000	008	A 7	A7	1,000	008	A 7	
108	0545-1	Brandmeister(in) Truppmann	1,000	008	A 7	A7	1,000	008	A 7	



Stand: 02.09.2010

Anlage 1

Druckdatum: 09.09.2010

Stichtag: 01.01.2011

lfd. Nr.	Stellenr.	Stellenbezeichnung	Stellenplan 2010			Istbes 30.06. 2010	Stellenplan 2011			Bemerkung
			Anz.	Tar	Bes./Entg.		Anz.	Tar	Bes./Entg.	
109	0546-1	Brandmeister(in) Truppmann	1,000	008	A 7	A7	1,000	008	A 7	
110	0554-1	Brandmeister(in) Truppmann	1,000	008	A 7	A7	1,000	008	A 7	
111	0558-1	Brandmeister(in) Truppmann	1,000	008	A 7	A7	1,000	008	A 7	
112	5791-1	Brandmeister(in) Truppmann	1,000	008	A 7	A7	1,000	008	A 7	
113	5792-1	Brandmeister(in) Truppmann	1,000	008	A 7	A7	1,000	008	A 7	
114	6348-1	Brandmeister(in) Truppmann	1,000	008	A 7	07/09	1,000	008	A 7	
115	6350-1	Brandmeister(in) Truppmann	1,000	008	A 7	A7	1,000	008	A 7	
116	6475-1	Brandmeister(in) Truppmann	1,000	008	A 7	A7	1,000	008	A 7	
117	6476-1	Brandmeister(in) Truppmann	1,000	008	A 7	A7	1,000	008	A 7	
118	0538-2	Rettungsassistent(in) / Sani	1,000	010	E6	E6	1,000	010	E6	
119	6332-2	Rettungsassistent(in) / Sani	1,000	010	E6	E8	1,000	010	E6	
120	0549-2	Rettungsassistent(in) / Sani	1,000	008	A 7		1,000	130	E5	
121	0551-2	Rettungsassistent(in) / Sani	1,000	010	E5	E5	1,000	010	E5	
122	0553-2	Rettungsassistent(in) / Sani	1,000	010	E5	E5	1,000	010	E5	
123	0596-2	Rettungsassistent(in) / Sani	1,000	008	A 8	A8	1,000	130	E5	
124	6333-2	Rettungsassistent(in) / Sani	1,000	130	E5	E5	1,000	130	E5	
125	6335-2	Rettungsassistent(in) / Sani	1,000	130	E5	E5	1,000	130	E5	
						EZ				
126	6351-2	Rettungsassistent(in) / Sani	1,000	130	E5	E5	1,000	130	E5	
127	6352-2	Rettungsassistent(in) / Sani	1,000	130	E5	E5	1,000	130	E5	
128	6353-2	Rettungsassistent(in) / Sani	1,000	130	E5	E5	1,000	130	E5	
129	6354-2	Rettungsassistent(in) / Sani	1,000	130	E5	E5	1,000	130	E5	
130	6483-1	Brandmeister(in) a.P. Truppmann	1,000	008	A 7	aP A7	1,000	008	A 7	(aP)
131	6484-1	Brandmeister(in) a.P. Truppmann	1,000	008	A 7	aP A7	1,000	008	A 7	(aP)
132	6485-1	Brandmeister(in) a.P. Truppmann	1,000	008	A 7	aP A7	1,000	008	A 7	(aP)
133	6486-1	Brandmeister(in) a.P. Truppmann	1,000	008	A 7	aP A7	1,000	008	A 7	(aP)
134	6487-1	Brandmeister(in) a.P. Truppmann	1,000	008	A 7	aP A7	1,000	008	A 7	(aP)
135	6488-1	Brandmeister(in) a.P. Truppmann	1,000	008	A 7	aP A7	1,000	008	A 7	(aP)
	37.3	Integrierte Feuer- und Rettungsleitstelle								
136	6283-1	Stadtverw.-amt (mann/-frau) Abteilungsleiter(in)	1,000	002	A 11	A11	1,000	002	A 11	
137	6489-2	Sachbearbeiter(in) Systemadministr. Digitalfunk	1,000	010	E9		1,000	064	E9	

Stand: 02.09.2010

Anlage 1

Druckdatum: 09.09.2010

Stichtag: 01.01.2011

lfd. Nr.	Stellennr.	Stellenbezeichnung	Stellenplan 2010				Istbes 30.06. 2010	Stellenplan 2011				Bemerkung
			Anz.	Tar	Bes./Entg.	Soll-Bewertung		Anz.	Tar	Bes./Entg.	Soll-Bewertung	
138	6284-1	Hauptbrandmeister(in) DV-Systembetreuer(in)	1,000	008	A 9	mD	A9mD	1,000	008	A 9	mD	
139	0579-1	Techn. Stadthauptsekreär(in) Sachbearbeiter(in) Fernmelde- wesen und DV-Systeme	1,000	006	A 8		A8	1,000	006	A 8		
37.3.1 Lagedienstführung												
140	0520-1	Hauptbrandmeister(in) Sachbearbeiter(in)	1,000	008	A 9	mD	A9mD	1,000	008	A 9	mD	
141	6334-2	Lagedienstführer(in)	1,000	010	E9		E9	1,000	010	E9		
142	0473-1	Hauptbrandmeister(in) Lagedienstführer(in)	1,000	008	A 9	mD	A9mD	1,000	008	A 9	mD	
143	0485-1	Hauptbrandmeister(in) Lagedienstführer(in)	1,000	008	A 9	mD	A9mD	1,000	008	A 9	mD	
144	0490-1	Hauptbrandmeister(in) Lagedienstführer(in)	1,000	008	A 9	mD	A9mD	1,000	008	A 9	mD	
145	0583-1	Hauptbrandmeister(in) Lagedienstführer(in)	1,000	008	A 9	mD	A9mD	1,000	008	A 9	mD	
146	6286-1	Hauptbrandmeister(in) Lagedienstführer(in)	1,000	008	A 9	mD	A9mD	1,000	008	A 9	mD	
37.3.2 Einsatzbearbeitung												
147	0564-1	Oberbrandmeister(in) Einsatzbearbeiter(in)	1,000	008	A 8		A8	1,000	008	A 8		
148	0567-1	Oberbrandmeister(in) Einsatzbearbeiter(in)	1,000	008	A 8		A8	1,000	008	A 8		
149	0569-1	Oberbrandmeister(in) Einsatzbearbeiter(in)	1,000	008	A 8		A8	1,000	008	A 8		
150	6287-1	Oberbrandmeister(in) Einsatzbearbeiter(in)	1,000	008	A 8		EZ	1,000	008	A 8		
151	6289-2	Einsatzbearbeiter(in)	1,000	010	E8		E8	1,000	010	E8		
152	6293-1	Oberbrandmeister(in) Einsatzbearbeiter(in)	1,000	008	A 8		A7	1,000	008	A 8		
153	6294-2	Einsatzbearbeiter(in)	1,000	010	E8		E8	1,000	010	E8		
154	6300-2	Einsatzbearbeiter(in)	1,000	010	E8		E8	1,000	010	E8		
155	6301-2	Einsatzbearbeiter(in)	1,000	010	E8		E8	1,000	010	E8		
156	6302-2	Einsatzbearbeiter(in)	1,000	010	E8		E8	1,000	010	E8		
157	6303-2	Einsatzbearbeiter(in)	1,000	010	E8		E8	1,000	010	E8		
158	6304-2	Einsatzbearbeiter(in)	1,000	010	E8		E8	1,000	010	E8		
159	6336-2	Einsatzbearbeiter(in)	1,000	010	E8		E8	1,000	010	E8		
160	6337-1	Oberbrandmeister(in) Einsatzbearbeiter(in)	1,000	010	E8		E8	1,000	008	A 8		
Ersatzstelle 6463 in 90.97												
161	6338-2	Einsatzbearbeiter(in)	1,000	010	E8		E8	1,000	010	E8		
162	6474-1	Oberbrandmeister(in) Einsatzbearbeiter(in)	1,000	008	A 8		A7	1,000	008	A 8		
163	6295-2	Einsatzbearbeiter(in) Ersatzstelle 6561-2 in 90.97 ATZ Blockmodell mit Nachbes. Arbeit :01.02.2008-31.01.2011 Freist.:01.02.2011-31.01.2014	1,000	010	E6		E6	1,000	010	E6		

Stand: 02.09.2010

Anlage 1

Druckdatum: 09.09.2010

Stichtag: 01.01.2011

lfd. Nr.	Stellennr.	Stellenbezeichnung	Stellenplan 2010			Istbes 30.06. 2010	Stellenplan 2011			Bemerkung
			Anz.	Tar	Bes./Entg.		Anz.	Tar	Bes./Entg.	
164	6296-2	Einsatzbearbeiter(in)	1,000	010	E6	E6	1,000	010	E6	
165	6299-2	Einsatzbearbeiter(in)	1,000	010	E6	E6	1,000	010	E6	
	37.4	Gefahrenvorbeugung								
166	6470-1	Stadtbrandamts(rat/-rätin) Abteilungsleiter(in)	1,000	008	A 9 mD	01/09	1,000	008	A 12	
	37.4.1	Gefahrenvorbeugung								
167	0572-1	Stadtbrandamt(mann/-frau) Sachgebietsleiter(in)	1,000	008	A 11	A11	1,000	008	A 11	
168	0471-1	Stadtbrandamt(mann/-frau) Sachbearbeiter(in)	1,000	008	A 11	A11	1,000	008	A 11	
169	0559-1	Stadtbrandoberinspektor(in) Sachbearbeiter(in)	1,000	008	A 10	A10	1,000	008	A 10	
	37.4.2	Freiwillige Feuerwehr/Katastrophenschutz								
170	0469-1	Stadtbrandamts(rat/-rätin) Sachgebietsleiter(in)	1,000	008	A 12	A12	1,000	008	A 12	
171	0575-1	Stadtbrandoberinspektor(in) Sachbearbeiter(in)	1,000	008	A 10	A9mD	1,000	008	A 10	
172	4571-2	Sachbearbeiter(in) ABC-Schutz	0,925	010	E9	E9	0,925	010	E9	
	Struktur		VZÄ	Stellen			VZÄ	Stellen		
	37		169,775	170		165,56	171,275	172		

Stand: 02.09.2010

Anlage 1

Druckdatum: 09.09.2010

Stichtag: 01.01.2011

lfd. Nr.	Stellenr.	Stellenbezeichnung	Stellenplan 2010			Istbes 30.06. 2010	Stellenplan 2011			Bemerkung
			Anz.	Tar	Bes./Entg.		Anz.	Tar	Bes./Entg.	
	60	Amt für Wirtschaft und Liegenschaften								
1	0199-1	Stadtverwaltungsdirektor(in) Amtsleiter(in)	1,000	002	A 15	A15	1,000	002	A 15	
2	4189-2	Sachbearbeiter(in) Investitionscontrolling kw-Vermerk zum 30.09.2016 !	0,925	010	E14	E14	0,925	010	E14	
	60.1	Zentrale Dienste								
3	4135-2	Abteilungsleiter(in) Ersatzstelle 6572-2 in 90.97 ATZ Blockmodell mit Nachbes. Arbeit :01.06.2007-15.12.2011 Freist.:16.12.2011-30.06.2016	1,000	010	E10	E10	1,000	010	E10	
	60.1.1	Haushalt, Submission								
4	4175-2	Sachbearbeiter(in) ku-Vermerk ! Nach Besitzstand TVÖD 010 E8	0,925	010	E6	E9	0,925	010	E9	,
5	4140-2	Sachbearbeiter(in)	0,925	010	E6	E5	0,925	010	E6	
6	3738-2	Sachbearbeiter(in)	0,925	010	E5	E5	0,925	010	E5	
7	0448-2	Sachbearbeiter(in) ku-Vermerk ! Nach Besitzstand TVÖD 010 E8	0,925	010	E9	E9	0,925	010	E9	,
8	1380-2	Sachbearbeiter(in)	0,925	010	E8	E8	0,925	010	E8	
9	1657-2	Sachbearbeiter(in)	0,925	010	E9	E9	0,925	010	E8	
10	1385-2	Assistent(in) Amt 36	0,925	150	E6	E6	0,925	150	E6	
	60.1.2	Zentraler Zeichendienst								
11	5755-2	Techn. Zeichner(in)	0,925	040	E6	E6	0,925	040	E6	
12	4197-2	Techn. Zeichner(in)	0,925	040	E5	E5	0,925	040	E5	
13	5831-2	Techn. Zeichner(in)	0,925	040	E5	E5	0,925	040	E5	
	60.2	Wirtschaftsförderung								
	-	Leitung wird wahrgenommen durch Amtsleiter(in)								
14	5689-1	Stadtbau(rat/-rätin) Sachbearbeiter(in)	1,000	004	A 13	A13hD	1,000	004	A 13	hD
15	4491-2	Regionalentwicklung Sachbearbeiter(in) Wirtschaftsförderung	0,925	010	E10	E10	0,925	010	E10	

Stand: 02.09.2010

Anlage 1

Druckdatum: 09.09.2010

Stichtag: 01.01.2011

lfd. Nr.	Stellenr.	Stellenbezeichnung	Stellenplan 2010			Istbes 30.06. 2010	Stellenplan 2011			Bemerkung	
			Anz.	Tar	Bes./Entg.		Anz.	Tar	Bes./Entg.		
16	4499-2	Sachbearbeiter(in) Wirtschaftsförderung ATZ Blockmodell mit Nachbes. Arbeit :01.02.2009-31.01.2014 Freist.:01.02.2014-31.01.2019	1,000	010	E10	E10	1,000	010	E10		
17	0215-2	Sachbearbeiter(in) Service- Offensive-Wirtschaftsförderung	0,925	010	E8	E8	0,925	010	E8		
18	1253-2	Sachbearbeiter(in) Tourismus kw-Vermerk zum 31.10.2017 ! ku-Vermerk ! Umzubew. nach 010 E11 ATZ Blockmodell ohne Nachbes. Arbeit :30.12.2009-30.11.2013 Freist.:01.12.2013-31.10.2017	1,000	010	E13	E12	1,000	010	E13		
19	4578-2	Sachbearbeiter(in) Tourismus/Marketing	0,925	010	E10	E10	0,925	010	E10		
20	5988-1	Stadtverw.-amtsinspektor(in) Sachbearbeiter(in) Wohnstandortvermarktung/ Einwohnergewinnung	1,000	002	A 9	mD	EZ	1,000	002	A 9	mD
60.3 Liegenschaften											
21	5867-2	Abteilungsleiter(in) und stellv. Amtsleiter(in)	0,925	010	E13	E14	0,925	010	E14		
22	4525-1	Stadtverwaltungsdirektor(in) Abteilungsleiter(in) kw-Vermerk zum 31.12.2013 !	1,000	002	A 15	A15				nach Beig. 3	
23	4530-2	Sachbearbeiter(in) Vertragsmanagement	0,925	010	E6	E8	0,925	010	E8		
24	0003-2	Mitarbeiter(in) Informationsmanagement	0,925	010	E8	E8	0,925	010	E8		
25	0424-2	Mitarbeiter(in) Aktenstelle kw-Vermerk zum 31.08.2013 ! ku-Vermerk ! Nach Besitzstand TVöD 010 E5 ATZ Teilzeitm. ohne Nachbes. Arbeit :01.01.2006-31.08.2013	1,000	010	E6	,	E6	1,000	010	E6	,
60.3.1 Grundstücksverwaltung											
26	4151-2	Sachbearbeiter(in) Schwerin-Nord	0,750	010	E10	E10	0,750	010	E10		
27	0436-2	Sachbearbeiter(in) Schwerin-Süd	0,925	010	E9	E9	0,925	010	E9		

Stand: 02.09.2010

Anlage 1

Druckdatum: 09.09.2010

Stichtag: 01.01.2011

lfd. Nr.	Stellenr.	Stellenbezeichnung	Stellenplan 2010			Istbes 30.06. 2010	Stellenplan 2011			Bemerkung
			Anz.	Soll-Bewertung			Anz.	Soll-Bewertung		
				Tar	Bes./Entg.		Anz.	Tar	Bes./Entg.	
28	5723-1	Stadtverw.-oberinspektor(in) Sachbearbeiter(in) Verkehrsflächenbereinigung	1,000	002	A 10	A10	1,000	002	A 10	
	60.3.2	Grundstücksverwertung								
29	4538-2	Sachbearbeiter(in) Erbbaurechte/Mieten/Klein- gartenwesen ATZ Blockmodell mit Nachbes. Arbeit :01.01.2009-31.12.2011 Freist.:01.01.2012-31.12.2014	1,000	010	E10	E10	1,000	010	E10	
30	4535-2	Sachbearbeiter(in) Mieten/Pachten	0,925	010	E9	E9	0,925	010	E9	
31	4545-1	Stadtverwaltungsinspektor(in) Sachbearbeiter(in) Mieten/Freizeitnutzungen	1,000	002	A 9 mD	A9mD	1,000	002	A 9 gD	
	60.3.3	Grundstücksvermarktung								
32	4533-2	Sachbearbeiter(in) kw-Vermerk zum 31.05.2019 ! ATZ Blockmodell ohne Nachbes. Arbeit :01.06.2009-31.05.2014 Freist.:01.06.2014-31.05.2019	0,925	010	E11	E11	0,900	010	E11	
33	0258-2	Sachbearbeiter(in)	0,925	010	E10	E10	0,925	010	E10	
Struktur			VZÄ	Stellen			VZÄ	Stellen		
60			31,175	33		28,10	30,150	32		



Stand: 02.09.2010

Anlage 1

Druckdatum: 09.09.2010

Stichtag: 01.01.2011

lfd. Nr.	Stellenr.	Stellenbezeichnung	Stellenplan 2010			Istbes 30.06. 2010	Stellenplan 2011			Bemerkung
			Anz.	Tar	Bes./Entg.		Anz.	Tar	Bes./Entg.	
	61	Amt für Stadtentwicklung								
-----										
1	4170-1	Ltd. Stadtplanungsdirektor(in) Amtsleiter(in)	1,000	004	A 16	A16	1,000	004	A 16	
2	4173-2	Assistent(in) ATZ-Ersatzst. 6371-2 in 90.97	0,925	010	E6	E5	0,925	010	E6	
	61.1	Bauordnung								
-----										
3	4176-2	Abteilungsleiter(in) und stellv. Amtsleiter(in)	0,925	010	E14	E14	0,925	010	E14	
	61.1.1	Eingangsbearbeitung/Gebühren/Baulasten								
-----										
4	4149-2	Sachbearbeiter(in)	0,925	010	E8	E8	0,925	010	E8	
5	4150-2	Sachbearbeiter(in)	0,925	010	E8	E8	0,925	010	E8	
6	4179-2	Techn. Sachbearbeiter(in) ATZ-Ersatzst. 6574-2 in 90.97 ATZ Blockmodell/Nachbes.prüfen Arbeit :01.12.2006-30.11.2011 Freist.:01.12.2011-30.11.2016	1,000	040	E10	E10	1,000	040	E10	
7	4558-2	Sachbearbeiter(in) (EGS/TGS) ku-Vermerk ! Nach Besitzstand TVöD 010 E8	0,925	010	E9	E9	0,925	010	E9	,
	61.1.2	Widerspruchsbearbeitung								
-----										
8	0132-1	Stadtverw.-amt (mann/-frau) Sachbearbeiter(in)	1,000	002	A 11	A11	1,000	002	A 11	
9	4165-2	Techn. Sachbearbeiter(in) ATZ-Ersatzst. 6573-2 in 90.97 ATZ Blockmodell/Nachbes.prüfen Arbeit :01.01.2009-31.07.2011 Freist.:01.08.2011-28.02.2014	1,000	040	E11	E11	1,000	040	E11	
	61.1.3	Antragsbearbeitung								
-----										
10	4166-1	Stadtverw.-amt (mann/-frau) Sachbearbeiter(in)	1,000	002	A 11	A11	1,000	002	A 11	
11	4152-2	Techn. Sachbearbeiter(in) ATZ-Ersatzst. 6436-2 in 90.97	0,925	040	E10	E10	0,925	040	E10	
12	4157-2	Techn. Sachbearbeiter(in)	0,925	040	E10	E10	0,925	040	E10	
13	4158-2	Techn. Sachbearbeiter(in)	0,925	040	E10	E10	0,925	040	E10	
14	4162-2	Techn. Sachbearbeiter(in)	0,925	040	E10	E10	0,925	040	E10	
15	5948-2	Sachbearbeiter(in)	0,925	010	E9	E9	0,925	010	E9	
16	0379-1	Stadtverw.-amtsinspektor(in) Sachbearbeiter(in)	1,000	002	A 9	EZ	1,000	002	A 9	mD
17	4163-1	Stadtverw.-hauptsekretär(in) Mitarbeiter(in)	1,000	002	A 8	A7	1,000	002	A 8	



Stand: 02.09.2010

Anlage 1

Druckdatum: 09.09.2010

Stichtag: 01.01.2011

lfd. Nr.	Stellenr.	Stellenbezeichnung	Stellenplan 2010			Istbes 30.06. 2010	Stellenplan 2011			Bemerkung	
			Anz.	Tar	Bes./Entg.		Anz.	Tar	Bes./Entg.		
-----											
	61.2	Stadtentwicklung und Stadtplanung	-----								
18	4193-1	Stadtbauober(rat/-rätin) Abteilungsleiter(in)	1,000	004	A 14	A14	1,000	004	A 14		
19	4552-2	Techn. Sachbearbeiter(in)	0,925	010	E13	E13	0,925	010	E13		
20	4190-1	Stadtbauoberamts(rat/-rätin) Techn. Sachbearbeiter(in)	1,000	004	A 13	gD A13gD	1,000	004	A 13	gD	
21	6343-2	Sachbearbeiter(in)	0,925	010	E6	11/07	0,925	010	E6		
22	5754-2	Techn. Sachbearbeiter(in) ku-Vermerk ! Nach Besitzstand TVöD 040 E12	0,925	040	E13	,	E13	0,925	040	E13	,
23	4194-2	Techn. Sachbearbeiter(in)	0,925	040	E12	E12	0,925	040	E12		
24	5828-2	Techn. Sachbearbeiter(in)	0,750	040	E11	E11	0,750	040	E11		
25	4188-2	Techn. Sachbearbeiter(in)	0,925	040	E11	E11	0,925	040	E11		
26	4191-2	Techn. Sachbearbeiter(in)	0,875	040	E11	E11	0,875	040	E11		
27	5950-2	Techn. Sachbearbeiter(in)	0,875	040	E11	E11	0,875	040	E11		
28	4185-2	Techn. Sachbearbeiter(in)	0,925	040	E10	E10	0,925	040	E10		
29	0286-2	Sachbearbeiter(in)	0,925	010	E9	E9	0,925	010	E9		
30	4144-2	Sachbearbeiter(in)	0,925	010	E9	E9	0,925	010	E9		
31	4172-2	Sachbearbeiter(in) ku-Vermerk ! Nach Besitzstand TVöD 010 E5	0,925	010	E6	,	E6	0,925	010	E6	,
	61.3	Denkmalpflege	-----								
32	4484-2	Abteilungsleiter(in) ATZ Blockmodell/Nachbes.prüfen Arbeit :01.03.2009-31.08.2012 Freist.:01.09.2012-29.02.2016	0,925	010	E14	E14	0,925	010	E14		
33	4243-2	Techn. Sachbearbeiter(in) ATZ Blockmodell/Nachbes.prüfen Arbeit :01.04.2007-31.03.2012 Freist.:01.04.2012-31.03.2017	1,000	040	E11	E11	1,000	040	E11		
34	4486-2	Techn. Sachbearbeiter(in)	0,925	040	E11	E11	0,925	040	E11		
-----											
Struktur			VZÄ	Stellen			VZÄ	Stellen			
-----											
61			31,925	34		28,65	31,925	34			
=====											

Stand: 02.09.2010

Anlage 1

Druckdatum: 09.09.2010

Stichtag: 01.01.2011

lfd. Nr.	Stellenr.	Stellenbezeichnung	Stellenplan 2010			Istbes 30.06. 2010	Stellenplan 2011			Bemerkung	
			Anz.	Tar	Bes./Entg.		Anz.	Tar	Bes./Entg.		
	69	Amt für Verkehrsmanagement									
1	6326-2	Amtsleiter(in)	0,925	010	E15	E15	0,925	010	E15		
2	4583-2	Assistent(in) Ersatzstelle 6465-2 in 90.97	1,000	010	E6	E6	0,925	010	E6		
	69.1	Verwaltung, Ausbau- und Erschließungsmaßnahmen, Verkehrsbehörde									
3	0350-1	Stadtverwaltungs(rat/-rätin) Abteilungsleiter(in) kw-Vermerk zum 30.09.2013 !	1,000	002	A 13	hD	A13gD	1,000	002	A 13	hD
	69.1.1	Verwaltung, Ausbau- und Erschließungsmaßnahmen									
4	4227-1	Stadtbauamts(rat/-rätin) Sachgebietsleiter(in)	1,000	004	A 12		A11	1,000	004	A 12	
5	4222-1	Stadtverm.-amts(rat/-rätin) Techn. Sachbearbeiter(in) kw-Vermerk zum 31.07.2015 ! ku-Vermerk ! ATZ Blockmodell ohne Nachbes. Arbeit :30.12.2009-14.10.2012 Freist.:15.10.2012-31.07.2015	1,000	003	A 12		A11	1,000	003	A 12	
6	4154-2	Techn. Sachbearbeiter(in)	0,925	040	E10		E10	0,925	040	E10	
7	4156-2	Techn. Sachbearbeiter(in)	0,925	040	E10		E10	0,925	040	E10	
8	4076-2	Sachbearbeiter(in)	0,925	010	E9		E9	0,925	010	E9	
9	4155-2	Sachbearbeiter(in)	0,925	010	E9		E9	0,925	010	E9	
10	6280-1	Stadtverwaltungsinspektor(in) Sachbearbeiter(in)	1,000	002	A 9	gD	A8	1,000	002	A 9	gD
11	6378-1	Stadtverwaltungsinspektor(in) Sachbearbeiter(in)	1,000	002	A 9	gD	A9gD	1,000	002	A 9	gD
12	4169-2	Mitarbeiter(in) Beitragserhebung	0,925	040	E6		E6	0,925	040	E6	
	69.1.2	Untere Verkehrsbehörde, Sondernutzungen									
13	0435-1	Stadtverw.-amt(mann/-frau) Sachgebietsleiter(in)	1,000	002	A 11		A11	1,000	002	A 11	
14	0437-2	Sachbearbeiter(in)	0,925	010	E9		E9	0,925	010	E9	
15	0438-2	Sachbearbeiter(in)	0,925	010	E9		E9	0,925	010	E9	
16	4084-2	Sachbearbeiter(in) ku-Vermerk !	0,925	010	E9	,	E9	0,925	010	E9	,
17	0440-2	Nach Besitzstand TVöD 010 E8 Sachbearbeiter(in)	0,925	010	E8		E8	0,925	010	E8	

Stand: 02.09.2010

Anlage 1

Druckdatum: 09.09.2010

Stichtag: 01.01.2011

lfd. Nr.	Stellenr.	Stellenbezeichnung	Stellenplan 2010			Istbes 30.06. 2010	Stellenplan 2011			Bemerkung
			Anz.	Tar	Bes./Entg.		Anz.	Tar	Bes./Entg.	
18	4288-2	Techn. Sachbearbeiter(in) ATZ Blockmodell mit Nachbes. Arbeit :01.12.2007-30.11.2012 Freist.:01.12.2012-30.11.2017	1,000	040	E10	E10	1,000	040	E10	
19	5949-2	Sachbearbeiter(in)	0,925	010	E9	E9	0,925	010	E9	
20	5685-2	Techn. Sachbearbeiter(in) ku-Vermerk ! Nach Besitzstand TVöD 040 E8 ATZ Blockmodell mit Nachbes. Arbeit :31.12.2009-30.12.2014 Freist.:31.12.2014-30.12.2019	1,000	040	E9	E9	1,000	040	E9	,
69.2		Verkehrsplanung								
21	4273-2	Abteilungsleiter(in) und stellv. Amtsleiter(in) kw-Vermerk zum 31.07.2016 ! ku-Vermerk ! Nach Besitzstand TVöD 040 E12 ATZ Blockmodell ohne Nachbes. Arbeit :31.12.2009-15.04.2013 Freist.:16.04.2013-31.07.2016	1,000	040	E13	E13	1,000	040	E13	,
22	4278-2	Techn. Sachbearbeiter(in)	0,925	040	E12	E12	0,925	040	E12	
23	4279-2	Techn. Sachbearbeiter(in)	0,925	040	E11	E11	0,925	040	E11	
24	5759-2	Techn. Sachbearbeiter(in)	0,925	040	E11	E11	0,925	040	E11	
25	4276-2	Techn. Mitarbeiter(in) ku-Vermerk ! Nach Besitzstand TVöD 040 E8	0,925	040	E9	E9	0,925	040	E9	,
26	4277-2	Mitarbeiter(in)	0,925	040	E6	E6	0,925	040	E6	
69.3		Entwurf, Neubau, Unterhaltung, Straßenverwaltung								
27	4159-2	Abteilungsleiter(in)	0,925	010	E14	E14	0,925	010	E14	
28	4281-2	Techn. Sachbearbeiter(in) Vorbereitung Straßen- und Brückenbau	0,925	040	E12	E12	0,925	040	E12	
29	4285-2	Techn. Sachbearbeiter(in) Straßenbau ATZ Blockmodell mit Nachbes. Arbeit :01.03.2008-28.02.2013 Freist.:01.03.2013-28.02.2018	1,000	040	E11	E11	1,000	040	E11	
30	6120-2	Techn. Sachbearbeiter(in) Brückenbau	0,925	040	E11	E11	0,925	040	E11	
31	4294-2	Techn. Sachbearbeiter(in) Straßenbau	0,925	040	E10	E10	0,925	040	E10	
32	5762-2	Techn. Sachbearbeiter(in) Straßenbau/Erschließung ATZ Blockmodell/Nachbes.prüfen Arbeit :01.12.2008-15.08.2013 Freist.:16.08.2013-30.04.2018	1,000	040	E10	E10	1,000	040	E10	

Stand: 02.09.2010

Anlage 1

Druckdatum: 09.09.2010

Stichtag: 01.01.2011

lfd. Nr.	Stel- lennr.	Stellenbezeichnung	Stellenplan 2010			Istbes 30.06. 2010	Stellenplan 2011			Bemerkung
			Anz.	Tar	Bes./Entg.		Anz.	Tar	Bes./Entg.	
33	4292-2	Techn. Sachbearbeiter(in) Lichtsignalanlagen	0,925	040	E10	E10	0,925	040	E10	
34	5765-2	Techn. Sachbearbeiter(in) Straßenbeleuchtung Ersatzstelle 6466-2 in 90.97 ku-Vermerk ! Nach Besitzstand TVÖD 040 E8	1,000	040	E9 ,		1,000	040	E9 ,	
35	6377-2	Techn. Sachbearbeiter(in) Straßenverwaltung	0,925	040	E10	E10	0,925	040	E10	
36	5953-2	Sachbearbeiter(in) Straßenverwaltg./Dokumentation ku-Vermerk ! Nach Besitzstand TVÖD 040 E8	0,925	040	E9 ,	E9	0,925	040	E9 ,	
Struktur			VZÄ	Stellen			VZÄ	Stellen		
69			34,275	36		32,55	34,200	36		



Stand: 02.09.2010

Anlage 1

Druckdatum: 09.09.2010

Stichtag: 01.01.2011

lfd. Nr.	Stel- lennr.	Stellenbezeichnung	Stellenplan 2010			Istbes 30.06. 2010	Stellenplan 2011			Bemerkung	
			Anz.	Tar	Bes./Entg.		Anz.	Tar	Bes./Entg.		
	89	Personalgestellung, Abordnung									
1	6381-1	Stadtverw.-hauptsekretär(in) Sachbearbeiter(in) Personalgestellung SDS	1,000	002	A 8	A7	1,000	002	A 8		
2	0284-2	Sachbearbeiter(in) Personalgestellung SIS kw-Vermerk zum 31.03.2015 ! ATZ.Blockmodell ohne Nachbes. Arbeit :01.06.2005-30.04.2010 Freist.:01.05.2010-31.03.2015	1,000	010	E9	E9				nach 90.98	
3	2011-2	Sachbearbeiter(in) Personalgestellung ARGE Parchim	0,975	010	E9	E9	0,975	010	E9		
4	0416-2	Sachbearbeiter(in) Personalgestellung LK LWL (Zulassungsstelle) kw-Vermerk zum 31.12.2011 !	0,925	010	E8	E8	0,925	010	E8		
5	4122-2	Leiter(in) Beteiligungsverwaltung kw-Vermerk zum 31.12.2011 !	0,925	010	E14	E14	0,925	010	E14		
6	0167-1	Stadtverw.-oberamts(rat/-rätin) Sachbearbeiter(in) Beteiligungsverwaltung kw-Vermerk zum 31.12.2011 !	1,000	002	A 13	gD	A13gD	1,000	002	A 13	gD
7	0223-2	Sachbearbeiter(in) Beteiligungsverwaltung kw-Vermerk zum 31.12.2011 !	0,925	010	E12	E12	0,925	010	E12		
8	0226-2	Sachbearbeiter(in) Beteiligungsverwaltung kw-Vermerk zum 31.12.2011 ! ATZ Blockmodell/Nachbes.prüfen Arbeit :01.01.2009-31.12.2013 Freist.:01.01.2014-31.12.2018	1,000	010	E12	E12	1,000	010	E12		
9	4432-2	Sachbearbeiter(in) Beteiligungsverwaltung kw-Vermerk zum 31.12.2011 !	0,925	010	E12	E12	0,925	010	E12		
10	6144-2	Sekretär(in) Personalgestellung PPP-Projekt kw-Vermerk zum 31.12.2011 !	0,925	010	E5	E5	0,925	010	E5		
11	0653-2	Leiter(in) Sportinternat Personalgestellung PPP-Projekt kw-Vermerk zum 30.09.2016 ! ATZ Blockmodell ohne Nachbes. Arbeit :01.10.2006-30.09.2011 Freist.:01.10.2011-30.09.2016	1,000	010	E9	E9	1,000	010	E9		

Stand: 02.09.2010

Anlage 1

Druckdatum: 09.09.2010

Stichtag: 01.01.2011

lfd. Nr.	Stel- lennr.	Stellenbezeichnung	Stellenplan 2010				Istbes 30.06. 2010	Stellenplan 2011			Bemerkung
			Anz.	Tar	Bes./Entg.	Soll-Bewertung		Anz.	Tar	Bes./Entg.	
12	2609-2	Erzieher(in) Personalgestellung PPP-Projekt kw-Vermerk zum 30.09.2017 ! ATZ Blockmodell ohne Nachbes. Arbeit :01.10.2007-30.09.2012 Freist.:01.10.2012-30.09.2017	0,875	032	E8	,	S6	0,875	032	S6	
13	3856-2	Erzieher(in) Personalgestellung PPP-Projekt kw-Vermerk zum 31.07.2015 ! ATZ Blockmodell ohne Nachbes. Arbeit :01.08.2007-31.07.2011 Freist.:01.08.2011-31.07.2015	0,500	032	E8	,	S6	0,500	032	S6	
14	5817-2	Erzieher(in) Personalgestellung PPP-Projekt kw-Vermerk zum 31.03.2016 ! ATZ Blockmodell ohne Nachbes. Arbeit :01.04.2006-31.03.2011 Freist.:01.04.2011-31.03.2016	1,000	032	E8	,	S6	1,000	032	S6	
Struktur			VZÄ	Stellen				VZÄ	Stellen		
89			12,975	14			11,49	11,975	13		

Stand: 02.09.2010

Anlage 1

Druckdatum: 09.09.2010

Stichtag: 01.01.2011

lfd. Nr.	Stel- lennr.	Stellenbezeichnung	Stellenplan 2010			Istbes 30.06. 2010	Stellenplan 2011			Bemerkung
			Anz.	Tar	Bes./Entg.		Anz.	Tar	Bes./Entg.	
	90	Stellenpool								
1	0013-2	Sekretär(in) kw-Vermerk zum 30.06.2016 ! ATZ Blockmodell ohne Nachbes. Arbeit :01.07.2006-30.06.2011 Freist.:01.07.2011-30.06.2016				E8	1,000	010	E8	von Beig. 3
2	4546-2	Dezernatskoordinator(in) kw-Vermerk zum 31.12.2011 !				E10	0,925	010	E10	von Beig. 3
3	0468-2	Sachbearbeiter(in) Entgelt kw-Vermerk zum 31.12.2010 !	0,925	010	E5	E5				nach 41.2.2
4	6298-2	Einsatzbearbeiter(in) kw-Vermerk zum 31.12.2010 !	0,925	010	E6	E6				nach 41.5
5	6469-2	Sachbearbeiter(in)	0,925	010	E11		0,925	010	E11	
6	6344-2	Sachbearbeiter(in) kw-Vermerk zum 30.09.2017 ! ATZ.Blockmodell ohne Nachbes. Arbeit :01.03.2008-15.03.2012 Freist.:16.03.2012-31.03.2016	1,000	010	E9	E9				nach 20.1.3
7	0265-2	Sachbearbeiter(in) kw-Vermerk zum 31.07.2017 ! ATZ.Blockmodell ohne Nachbes. Arbeit :01.08.2007-31.07.2012 Freist.:01.08.2012-31.07.2017	1,000	010	E6	E6				nach 20.1.3
8	0334-2	Sachbearbeiter(in) kw-Vermerk zum 31.12.2010 ! ku-Vermerk ! Nach Besitzstand TVöD 010 E5	0,500	010	E6	E6				nach 20.2.2
9	1383-2	Assistent(in) im Benutzungsdienst kw-Vermerk zum 31.12.2010 !	0,925	150	E3	E6				nach 41.2.1
10	1290-2	Museolog(e/in) kw-Vermerk zum 31.12.2010 !	0,925	010	E9	E12				nach 41.3
11	1164-2	Bibliothekar(in) kw-Vermerk zum 31.12.2010 ! ku-Vermerk ! Nach Besitzstand TVöD 150 E8	0,925	150	E9	E9				nach 49.849



Stand: 02.09.2010

Anlage 1

Druckdatum: 09.09.2010

Stichtag: 01.01.2011

lfd. Nr.	Stel- lennr.	Stellenbezeichnung	Stellenplan 2010			Istbes 30.06. 2010	Stellenplan 2011			Bemerkung
			Anz.	Tar	Bes./Entg.		Anz.	Tar	Bes./Entg.	
	90.20	Finanzverwaltungsamt								
12	1635-2	Sachbearbeiter(in) kw-Vermerk zum 30.04.2017 ! ku-Vermerk ! Nach Besitzstand TVÖD 010 E5 ATZ.Blockmodell ohne Nachbes. Arbeit :01.05.2009-30.04.2013 Freist.:01.05.2013-30.04.2017	1,000	010	E6 ,	E6			nach 20.2.3	
	90.31	Bürgeramt								
13	4015-2	Sachbearbeiter(in) kw-Vermerk zum 31.12.2010 ! ku-Vermerk ! Nach Besitzstand TVÖD 010 E8	0,925	010	E9 ,	E9			nach 31.3	
14	5664-2	Sachbearbeiter(in) Wohnungsangelegenheiten kw-Vermerk zum 31.10.2018 ! ATZ.Blockmodell ohne Nachbes. Arbeit :01.11.2008-31.10.2013 Freist.:01.11.2013-31.10.2018	1,000	010	E6	E6			nach 31.1	
	90.37	Amt für Brand-, Katastrophenschutz und Rettungsdienst								
15	0587-1	Oberbrandmeister(in) Einsatzbearbeiter(in) kw-Vermerk zum 31.12.2010 !	1,000	008	A 8	A8			nach 32.1.1	
16	6410-1	Hauptbrandmeister(in) Außendienstmitarbeiter(in) Feuerw.dienstuntaugl.,angestr. Laufb.wechsel allg.Verw.dienst kw-Vermerk zum 31.12.2010 !	1,000	008	A 9+Z mD	05/08			gestrichen	
17	6411-1	Hauptbrandmeister(in) Außendienstmitarbeiter(in) Feuerw.dienstuntaugl.,angestr. Laufb.wechsel all. Verw.dienst kw-Vermerk zum 31.12.2010 !	1,000	008	A 9 mD	A9mD			nach 10.3	
18	6414-1	Oberbrandmeister(in) Außendienstmitarbeiter(in) Feuerw.dienstuntaugl.,angestr. Laufb.wechsel allg.Verw.dienst kw-Vermerk zum 31.12.2010 !	1,000	008	A 8	A7			nach 31.2	
19	6415-1	Oberbrandmeister(in) Außendienstmitarbeiter(in) Feuerw.dienstuntaugl.,angestr. Laufb.wechsel allg.Verw.dienst kw-Vermerk zum 31.12.2010 !	1,000	008	A 8				gestrichen	

Stand: 02.09.2010

Anlage 1

Druckdatum: 09.09.2010

Stichtag: 01.01.2011

lfd. Nr.	Stellennr.	Stellenbezeichnung	Stellenplan 2010			Istbes 30.06. 2010	Stellenplan 2011			Bemerkung
			Anz.	Tar	Bes./Entg.		Anz.	Tar	Bes./Entg.	
20	6416-1	Oberbrandmeister(in) Außendienstmitarbeiter(in) Feuerw.dienstuntaugl.,angestr. Laufb.wechsel allg.Verw.dienst kw-Vermerk zum 31.12.2010 !	1,000	008	A 8	A8				nach 37.1.1
	90.49	Amt für Jugend, Schule und Sport								
21	0602-2	Sekretär(in) kw-Vermerk zum 31.01.2018 ! ATZ.Blockmodell ohne Nachbes. Arbeit :01.09.2009-31.10.2013 Freist.:01.11.2013-31.01.2018	1,000	010	E6	E6				nach 49.2.2
22	0343-2	Sachbearbeiter(in) Rückgriff UVG kw-Vermerk zum 31.12.2010 ! ATZ.Blockmodell mit Nachbes. Arbeit :01.12.2009-30.11.2012 Freist.:01.12.2012-30.11.2015	1,000	010	E9	E8				nach 49.2.2
23	1397-2	Sachbearbeiter(in) kw-Vermerk zum 31.12.2010 !	0,925	010	E10	E10				nach 49.1
24	0402-2	Sachbearbeiter(in) Projekt Inventarisierung an Schulen kw-Vermerk zum 31.12.2010 !	0,925	010	E8	E8				nach 49.1
25	1989-2	Mitarbeiter(in) Projekt Inventarisierung an Schulen kw-Vermerk zum 31.03.2015 ! ATZ.Blockmodell ohne Nachbes. Arbeit :01.04.2007-31.03.2011 Freist.:01.04.2011-31.03.2015	1,000	010	E3	E3				nach 49.1
26	1250-2	Sachbearbeiter(in) kw-Vermerk zum 31.12.2010 !	0,925	010	E5	E5				nach 49.2.1
	90.50	Amt für Soziales und Wohnen								
27	1625-2	Sachbearbeiter(in) kw-Vermerk zum 31.07.2019 ! ku-Vermerk ! Nach Besitzstand TVöD 010 E8 ATZ.Blockmodell ohne Nachbes. Arbeit :01.08.2009-31.07.2014 Freist.:01.08.2014-31.07.2019	1,000	010	E9	E9				nach 50.2.1
28	4104-2	Sachbearbeiter(in) kassenärztliche Abrechnungen kw-Vermerk zum 31.03.2017 ! ATZ.Blockmodell ohne Nachbes. Arbeit :01.04.2009-31.12.2015 Freist.:01.01.2016-31.03.2017	1,000	010	E8	E8				nach 50.2.1
29	1991-2	Sachbearbeiter(in) Komm. Beschäftigungsförderung kw-Vermerk zum 31.12.2010 !	0,925	010	E6	E6				nach 50.3

Stand: 02.09.2010

Anlage 1

Druckdatum: 09.09.2010

Stichtag: 01.01.2011

lfd. Nr.	Stellenr.	Stellenbezeichnung	Stellenplan 2010			Istbes 30.06. 2010	Stellenplan 2011			Bemerkung
			Anz.	Tar	Bes./Entg.		Anz.	Tar	Bes./Entg.	
30	4125-2	Sachbearbeiter(in) kw-Vermerk zum 31.12.2010 ! ku-Vermerk ! Nach Besitzstand TVÖD 010 E5	0,925	010	E6 ,	E8				nach 50.1
31	5744-2	Sozialarbeiter(in) kw-Vermerk zum 29.02.2016 ! ATZ.Blockmodell ohne Nachbes. Arbeit :01.11.2007-31.12.2011 Freist.:01.01.2012-29.02.2016	1,000	033	E9	E9				nach 50.3
32	6068-2	Sachbearbeiter(in) kw-Vermerk zum 31.08.2016 ! ATZ.Blockmodell ohne Nachbes. Arbeit :01.09.2006-31.08.2011 Freist.:01.09.2011-31.08.2016	1,000	010	E5	E5				nach 50
90.97 Stellenpool, ATZ-Ersatzstellen										
33	6459-2	Sachbearbeiter(in) Ersatzstelle für 0032-2/10.2.4 kw-Vermerk zum 31.12.2014 !					0,925	010	E9	Neueinr.
34	6500-2	Bot(e)(in) Ersatzstelle für 5671-2/10.3 kw-Vermerk zum 31.01.2012 ! ATZ.Blockmodell ohne Nachbes. Arbeit :01.02.2005-31.07.2008 Freist.:01.08.2008-31.01.2012	1,000	010	E2					gestrichen
35	6462-2	Prüfer(in) stellv. Amtsleiter(in) Ersatzstelle für 0201-2/14.2 kw-Vermerk zum 31.07.2017 !					0,925	010	E12	Neueinr.
36	6468-2	Abteilungsleiter(in) und stellv. Amtsleiter(in) Ersatzstelle für 0216-2/20.1 kw-Vermerk zum 31.01.2016 !					0,925	010	E12	Neueinr.
37	6455-2	Sachgebietsleiter(in) Ersatzstelle für 6408-1/20.2.1 kw-Vermerk zum 31.07.2013 ! ATZ Blockmodell mit Nachbes. Arbeit :01.08.2005-31.07.2009 Freist.:01.08.2009-31.07.2013	1,000	010	E10	E10	1,000	010	E10	
38	6067-2	Sachbearbeiter(in) Stammdaten Ersatzstelle 6150-2 in 20 kw-Vermerk zum 31.03.2011 ! ATZ Blockmodell mit Nachbes. Arbeit :01.04.2006-30.09.2008 Freist.:01.10.2008-31.03.2011	1,000	065	E5	E5	1,000	065	E5	

Stand: 02.09.2010

Anlage 1

Druckdatum: 09.09.2010

Stichtag: 01.01.2011

lfd. Nr.	Stellennr.	Stellenbezeichnung	Stellenplan 2010			Istbes 30.06. 2010	Stellenplan 2011			Bemerkung
			Anz.	Tar	Bes./Entg.		Anz.	Tar	Bes./Entg.	
39	6460-2	Mitarbeiter(in) Ersatzstelle für 5944-2/20 Sperrvermerk! kw-Vermerk zum 31.08.2014 ! ATZ Blockmodell mit Nachbes. Arbeit :01.09.2006-31.08.2010 Freist.:01.09.2010-31.08.2014	0,925	010	E5		1,000	010	E5	
40	6461-2	Sachbearbeiter(in) Ersatzstelle für 0321-2/31.2 Sperrvermerk! kw-Vermerk zum 31.05.2014 !	0,925	010	E6	,	0,925	010	E6	,
41	6560-2	Sachbearbeiter(in) Ersatzstelle für 5724-2/32.1 kw-Vermerk zum 31.03.2016 !					0,925	010	E9	,
42	6420-2	Außendienstmitarbeiter(in) Ersatzstelle für 0110-2/32.3.1 kw-Vermerk zum 31.01.2012 ! ku-Vermerk ! Umzubew. nach E6 ATZ Blockmodell mit Nachbes. Arbeit :01.03.2005-15.08.2008 Freist.:16.08.2008-31.01.2012	1,000	010	E8	E8	1,000	010	E8	
43	6421-2	Außendienstmitarbeiter(in) Ersatzstelle für 3740-2/32.3.1 kw-Vermerk zum 31.07.2010 ! ATZ.Blockmodell mit Nachbes. Arbeit :01.06.2005-31.12.2007 Freist.:01.01.2008-31.07.2010	1,000	010	E5	E5				gestrichen
44	6501-2	Mitarbeiter(in) Ersatzstelle für 0382-2/32.1.1 kw-Vermerk zum 31.08.2013 ! ATZ Blockmodell mit Nachbes. Arbeit :01.05.2004-31.12.2008 Freist.:01.01.2009-31.08.2013	1,000	010	E3	E3	1,000	010	E3	
45	6561-2	Einsatzbearbeiter(in) Ersatzstelle für 6295-2/37.3.1 kw-Vermerk zum 31.01.2014 !					1,000	010	E6	Neueinr.
46	6463-2	Einsatzbearbeiter(in) Ersatzstelle für 6337-2/37.1.1 Sperrvermerk! kw-Vermerk zum 31.07.2013 ! ATZ Blockmodell mit Nachbes. Arbeit :01.01.2008-16.10.2010 Freist.:17.10.2010-31.07.2013	1,000	010	E8		1,000	010	E8	

Stand: 02.09.2010

Anlage 1

Druckdatum: 09.09.2010

Stichtag: 01.01.2011

lfd. Nr.	Stel- lennr.	Stellenbezeichnung	Stellenplan 2010			Istbes 30.06. 2010	Stellenplan 2011			Bemerkung
			Anz.	Tar	Bes./Entg.		Anz.	Tar	Bes./Entg.	
47	6562-2	Fachbereichsleiter(in) Berufs- orientierte Weiterbildung/DV Ersatzstelle für 1390-2/41.6 kw-Vermerk zum 30.11.2014 !					0,925	010	E11	Neueinr.
48	6464-2	Wissenschaftl. Mitarbeiter(in) Ersatzstelle für 1319-2/41.3 Sperrvermerk! kw-Vermerk zum 30.09.2015 ! ATZ Blockmodell mit Nachbes. Arbeit :01.10.2005-30.09.2010 Freist.:01.10.2010-30.09.2015	0,925	010	E12		0,925	010	E12	
49	6390-2	Fachbereichsleiter(in) Ersatzstelle für 6274-2/41.6 kw-Vermerk zum 31.12.2011 ! ATZ Blockmodell mit Nachbes. Arbeit :01.03.2005-31.07.2008 Freist.:01.08.2008-31.12.2011	1,000	010	E11	E11	1,000	010	E11	
50	6435-2	Schulsekretär(in) Ersatzstelle für 1245-2/49.848 kw-Vermerk zum 31.03.2014 ! ATZ Blockmodell mit Nachbes. Arbeit :01.01.2005-15.08.2009 Freist.:16.08.2009-31.03.2014	1,000	010	E6	E6	1,000	010	E6	
51	6563-2	Schulsekretär(in) Ersatzstelle für 1079-2/49.849 kw-Vermerk zum 30.09.2016 !					0,925	010	E5	Neueinr.
52	6564-2	Schulsekretär(in) Ersatzstelle für 1141-2/49.849 kw-Vermerk zum 30.06.2016 !					0,925	010	E5	, Neueinr.
53	6575-2	Sachbearbeiter(in) Unterhalt, Beistandschaft Ersatzstelle für 2010-2/49.2.2 kw-Vermerk zum 30.11.2017 !					0,925	010	E9	Neueinr.
54	6576-2	Sachbearbeiter(in) Ersatzstelle für 1995-2/49.2.1 kw-Vermerk zum 31.03.2016 !					0,925	010	E9	Neueinr.
55	6402-2	Sachbearbeiter(in) UVG Ersatzstelle für 2014-2/49.1.2 kw-Vermerk zum 31.07.2012 ! ATZ Blockmodell mit Nachbes. Arbeit :01.10.2005-28.02.2009 Freist.:01.03.2009-31.07.2012	1,000	010	E8	E9	1,000	010	E8	
56	6403-2	Sachbearbeiter(in) Ersatzstelle für 1996-2/49.3.3 kw-Vermerk zum 29.02.2012 ! ATZ Blockmodell mit Nachbes. Arbeit :01.03.2005-31.08.2008 Freist.:01.09.2008-29.02.2012	1,000	010	E8	E9	1,000	010	E8	

Stand: 02.09.2010

Anlage 1

Druckdatum: 09.09.2010

Stichtag: 01.01.2011

lfd. Nr.	Stel- lennr.	Stellenbezeichnung	Stellenplan 2010			Istbes 30.06. 2010	Stellenplan 2011			Bemerkung
			Anz.	Tar	Bes./Entg.		Anz.	Tar	Bes./Entg.	
57	6452-2	Sachbearbeiter(in) Fördermittel Ersatzstelle für 2045-2/49.3 kw-Vermerk zum 31.05.2013 ! ATZ Blockmodell mit Nachbes. Arbeit :01.06.2005-31.05.2009 Freist.:01.06.2009-31.05.2013	0,750	010	E8	E8	0,750	010	E8	
58	6565-2	Sachbearbeiter(in) Haushalt Ersatzstelle für 0611-2/49.1 kw-Vermerk zum 28.02.2017 !					0,925	010	E6	Neueinr.
59	6453-2	Sozialarbeiter(in)/ -pädagog(e/in) Ersatzstelle für 2017-2/49.3.1 kw-Vermerk zum 31.05.2011 ! ATZ Blockmodell mit Nachbes. Arbeit :01.06.2007-31.05.2009 Freist.:01.06.2009-31.05.2011	1,000	033	E9	S14	1,000	033	S14	
60	6454-2	Sozialarbeiter(in)/ -pädagog(e/in) Ersatzstelle für 2306-2/49.3.2 kw-Vermerk zum 31.10.2013 ! ATZ Blockmodell mit Nachbes. Arbeit :01.04.2005-29.08.2009 Freist.:30.08.2009-31.10.2013	1,000	033	E9	E9	1,000	033	S14	
61	6566-2	Sozialarbeiter(in)/ -pädagog(e/in) Ersatzstelle für 2032-2/49.3.2 kw-Vermerk zum 30.06.2014 !					0,925	033	S14	Neueinr.
62	6359-2	Sozialarbeiter(in) -pädagog(e/in) Pflegekinder Ersatzstelle für 2035-2/49.3.1 kw-Vermerk zum 30.06.2010 ! ATZ.Blockmodell mit Nachbes. Arbeit :01.10.2004-15.08.2007 Freist.:16.08.2007-30.06.2010	1,000	033	E9	S12				gestrichen
63	6567-2	Sachbearbeiter(in) Ersatzstelle für 1639-2/50.3 kw-Vermerk zum 31.01.2014 !					0,925	010	E9	, Neueinr.
64	6568-2	Sachbearbeiter(in) Wohngeld Ersatzstelle für 4120-2/50.2.1 kw-Vermerk zum 31.01.2016 !					0,925	010	E6	, Neueinr.

Stand: 02.09.2010

Anlage 1

Druckdatum: 09.09.2010

Stichtag: 01.01.2011

lfd. Nr.	Stel- lennr.	Stellenbezeichnung	Stellenplan 2010				Istbes 30.06. 2010	Stellenplan 2011				Bemerkung
			Anz.	Tar	Bes./Entg.			Anz.	Tar	Bes./Entg.		
65	1618-2	Sachbearbeiter(in) Ersatzstelle 6361-2 in 51.2.4 kw-Vermerk zum 31.12.2010 ! ku-Vermerk ! Nach Besitzstand TVÖD 010 E8 ATZ.Blockmodell mit Nachbes. Arbeit :01.01.2002-28.08.2006 Freist.:29.08.2006-31.12.2010	1,000	010	E9	,	E9					gestrichen
66	6373-2	Sachbearbeiter(in) Ersatzstelle für 1636-2/51.2.2 kw-Vermerk zum 30.04.2013 ! ku-Vermerk ! Nach Besitzstand TVÖD 010 E8 ATZ Blockmodell mit Nachbes. Arbeit :01.05.2003-30.04.2008 Freist.:01.05.2008-30.04.2013	1,000	010	E9	,	E9	1,000	010	E9	,	
67	6569-2	Sachbearbeiter(in) Ersatzstelle für 1631-2/51.2.1 kw-Vermerk zum 30.09.2015 !						0,975	010	E9	,	Neueinr.
68	6571-2	Sachbearbeiter(in) Ersatzstelle für 5662-2/51.2.4 kw-Vermerk zum 31.10.2015 !						0,975	010	E9	,	Neueinr.
69	6434-2	Sachbearbeiter(in) Ersatzstelle für 2047-2/51.2.3 kw-Vermerk zum 31.10.2013 ! ATZ Blockmodell mit Nachbes. Arbeit :01.11.2005-08.11.2009 Freist.:09.11.2009-31.10.2013	1,000	010	E8		E8	1,000	010	E8		
70	6457-2	Sachbearbeiter(in) Ersatzstelle für 0428-2/51.1.4 Sperrvermerk! kw-Vermerk zum 30.09.2015 ! ku-Vermerk ! Nach Besitzstand TVÖD 010 E5 ATZ Blockmodell mit Nachbes. Arbeit :01.01.2006-16.11.2010 Freist.:17.11.2010-30.09.2015	0,975	010	E6	,		0,975	010	E6	,	
71	6570-2	Mitarbeiter(in) Ersatzstelle für 1373-2/51.2.2 kw-Vermerk zum 30.04.2016 !						0,975	010	E5		Neueinr.
72	6572-2	Abteilungsleiter(in) Ersatzstelle für 4135-2/60.1 kw-Vermerk zum 30.06.2016 !						0,925	010	E10		Neueinr.
73	6450-2	Sachbearbeiter(in) Ersatzstelle für 0258-2/60.3.3 kw-Vermerk zum 30.09.2010 ! ATZ.Blockmodell mit Nachbes. Arbeit :01.10.2007-31.03.2009 Freist.:01.04.2009-30.09.2010	1,000	010	E10		E10					gestrichen

Stand: 02.09.2010

Anlage 1

Druckdatum: 09.09.2010

Stichtag: 01.01.2011

lfd. Nr.	Stellennr.	Stellenbezeichnung	Stellenplan 2010			Istbes 30.06. 2010	Stellenplan 2011			Bemerkung
			Anz.	Tar	Bes./Entg.		Anz.	Tar	Bes./Entg.	
74	6371-2	Schreibkraft Ersatzstelle für 4173-2/61 kw-Vermerk zum 30.06.2011 ! ATZ Blockmodell mit Nachbes. Arbeit :01.05.2005-11.06.2008 Freist.:12.06.2008-30.06.2011	1,000	010	E3	E3	1,000	010	E3	
75	6573-2	Techn. Sachbearbeiter(in) Ersatzstelle für 4165-2/61.1.2 kw-Vermerk zum 31.12.2013 !					0,925	040	E11	Neueinr.
76	6436-2	Techn. Sachbearbeiter(in) Ersatzstelle für 4152-2/61.1.3 kw-Vermerk zum 30.09.2012 ! ATZ Blockmodell mit Nachbes. Arbeit :01.09.2006-15.09.2009 Freist.:16.09.2009-30.09.2012	1,000	040	E10	E10	1,000	040	E10	
77	6574-2	Techn. Sachbearbeiter(in) Ersatzstelle für 4179-2/61.1.1 kw-Vermerk zum 30.11.2016 !					0,925	040	E10	Neueinr.
78	6465-2	Sekretär(in) Ersatzstelle für 4583-2/69 kw-Vermerk zum 30.11.2015 ! ATZ Blockmodell mit Nachbes. Arbeit :01.12.2005-30.11.2010 Freist.:01.12.2010-30.11.2015	0,925	010	E6		1,000	010	E6	
79	6369-2	Techn. Sachbearbeiter(in) Ersatzstelle für 4294-2/69.2.2 kw-Vermerk zum 31.08.2010 ! ATZ.Blockmodell mit Nachbes. Arbeit :01.03.2005-10.12.2007 Freist.:11.12.2007-31.08.2010	1,000	040	E10	E10				gestrichen
80	6466-2	Techn. Sachbearbeiter(in) Ersatzstelle für 5765-2/69.3 Sperrvermerk! kw-Vermerk zum 31.03.2015 ! ATZ Blockmodell mit Nachbes. Arbeit :01.06.2005-30.04.2010 Freist.:01.05.2010-31.03.2015	0,925	040	E9	E9	0,925	040	E9	
	90.98	Stellenpool, Vakanzen und Stellen mit Freistellungsphase der ATZ								
81	0303-1	Stadtverw.-oberinspektor(in) Sachbearbeiter(in) kw-Vermerk zum 31.12.2011 !	1,000	002	A 10	SU	1,000	002	A 10	
82	0159-2	Sachbearbeiter(in) kw-Vermerk zum 31.12.2011 !	0,925	010	E9	EW-R	0,925	010	E9	



Stand: 02.09.2010

Anlage 1

Druckdatum: 09.09.2010

Stichtag: 01.01.2011

lfd. Nr.	Stellennr.	Stellenbezeichnung	Stellenplan 2010			Istbes 30.06. 2010	Stellenplan 2011			Bemerkung
			Anz.	Tar	Bes./Entg.		Anz.	Tar	Bes./Entg.	
83	0280-2	Schreibkraft kw-Vermerk zum 31.01.2010 ! ATZ.Blockmodell ohne Nachbes. Arbeit :01.01.2001-15.07.2005 Freist.:16.07.2005-31.01.2010	1,000	010	E3				gestrichen	
84	1094-2	Schreibkraft kw-Vermerk zum 30.09.2010 ! ATZ.Blockmodell ohne Nachbes. Arbeit :01.10.2004-30.09.2007 Freist.:01.10.2007-30.09.2010	1,000	010	E3	E3			gestrichen	
85	4184-2	Techn. Sachbearbeiter(in) kw-Vermerk zum 30.11.2010 ! ATZ.Blockmodell ohne Nachbes. Arbeit :01.02.2003-31.12.2006 Freist.:01.01.2007-30.11.2010	1,000	040	E11	E11			gestrichen	
86	0604-2	Sachbearbeiter(in) allg. Schulangelegenheiten kw-Vermerk zum 31.12.2010 ! ATZ.Blockmodell ohne Nachbes. Arbeit :01.12.2005-15.06.2008 Freist.:16.06.2008-31.12.2010	1,000	010	E9	E9			gestrichen	
87	2013-2	Sachbearbeiter(in) Unterhalt, UVG, Beistandsch. kw-Vermerk zum 31.01.2010 ! ATZ.Blockmodell ohne Nachbes. Arbeit :01.02.2004-31.01.2007 Freist.:01.02.2007-31.01.2010	1,000	010	E9				gestrichen	
88	5979-2	Sachbearbeiter(in) Betreuungs- behörde kw-Vermerk zum 31.07.2010 ! ATZ.Blockmodell ohne Nachbes. Arbeit :01.01.2004-15.04.2007 Freist.:16.04.2007-31.07.2010	1,000	010	E9	E9			gestrichen	
89	0233-2	Sachbearbeiter(in) kw-Vermerk zum 31.07.2010 ! ku-Vermerk ! Nach Besitzstand TVöD 180 E8 ATZ.Blockmodell ohne Nachbes. Arbeit :01.08.2002-31.07.2006 Freist.:01.08.2006-31.07.2010	1,000	180	E9	E9			gestrichen	
90	0616-2	Sachbearbeiter(in) Beschaffung kw-Vermerk zum 31.08.2010 ! ku-Vermerk ! Nach Besitzstand TVöD 010 E8 ATZ.Blockmodell ohne Nachbes. Arbeit :01.07.2003-31.01.2007 Freist.:01.02.2007-31.08.2010	1,000	010	E9	E9			gestrichen	

Stand: 02.09.2010

Anlage 1

Druckdatum: 09.09.2010

Stichtag: 01.01.2011

lfd. Nr.	Stel- lennr.	Stellenbezeichnung	Stellenplan 2010			Istbes 30.06. 2010	Stellenplan 2011			Bemerkung
			Anz.	Tar	Bes./Entg.		Anz.	Tar	Bes./Entg.	
91	1998-2	Sachbearbeiter(in) kw-Vermerk zum 31.07.2010 ! ku-Vermerk ! Nach Besitzstand TVöD 010 E8 ATZ.Blockmodell ohne Nachbes. Arbeit :01.05.2005-02.01.2009 Freist.:03.01.2009-31.07.2010	1,000	010	E9 ,	E9				gestrichen
92	6093-2	Sachbearbeiter(in) Frauen in Not - teilw. drittfinanziert Personalgestellung AWO kw-Vermerk zum 31.08.2010 ! ATZ.Blockmodell ohne Nachbes. Arbeit :01.09.2005-29.02.2008 Freist.:01.03.2008-31.08.2010	1,000	033	E8	S8				gestrichen
93	0095-2	Sachbearbeiter(in) kw-Vermerk zum 31.08.2010 ! ku-Vermerk ! Nach Besitzstand TVöD 010 E5 ATZ.Blockmodell ohne Nachbes. Arbeit :01.04.2005-15.12.2007 Freist.:16.12.2007-31.08.2010	1,000	010	E6 ,	E6				gestrichen
94	0310-2	Sachbearbeiter(in) kw-Vermerk zum 28.02.2010 ! ku-Vermerk ! Nach Besitzstand TVöD 010 E5 ATZ.Blockmodell ohne Nachbes. Arbeit :01.03.2005-31.08.2007 Freist.:01.09.2007-28.02.2010	1,000	010	E6 ,					gestrichen
95	0420-2	Sachbearbeiter(in) kw-Vermerk zum 31.01.2010 ! ku-Vermerk ! Nach Besitzstand TVöD 010 E5 ATZ.Blockmodell ohne Nachbes. Arbeit :01.02.2004-31.01.2007 Freist.:01.02.2007-31.01.2010	1,000	010	E6 ,	E4				nach 32.1.1
96	3689-2	Sachbearbeiter(in) ruhender Verkehr kw-Vermerk zum 30.09.2010 ! ku-Vermerk ! Nach Besitzstand TVöD 010 E5 ATZ.Blockmodell ohne Nachbes. Arbeit :01.03.2005-15.12.2007 Freist.:16.12.2007-30.09.2010	1,000	010	E6 ,	E6				gestrichen
97	4108-2	Sachbearbeiter(in) Wohngeld kw-Vermerk zum 31.01.2010 ! ku-Vermerk ! Nach Besitzstand TVöD 010 E5 ATZ.Blockmodell ohne Nachbes. Arbeit :01.06.2005-29.10.2007 Freist.:30.10.2007-31.01.2010	1,000	010	E6 ,					gestrichen

Stand: 02.09.2010

Anlage 1

Druckdatum: 09.09.2010

Stichtag: 01.01.2011

lfd. Nr.	Stellenr.	Stellenbezeichnung	Stellenplan 2010				Istbes 30.06. 2010	Stellenplan 2011			Bemerkung
			Anz.	Tar	Bes./Entg.	Soll-Bewertung		Anz.	Tar	Bes./Entg.	
98	4592-2	Sachbearbeiter(in) kw-Vermerk zum 31.01.2010 ! ku-Vermerk ! Nach Besitzstand TVöD 010 E5 ATZ.Blockmodell ohne Nachbes. Arbeit :01.02.2005-31.07.2007 Freist.:01.08.2007-31.01.2010	1,000	010	E6	,					gestrichen
99	4196-2	Techn. Zeichner(in) kw-Vermerk zum 31.05.2010 ! ATZ.Blockmodell ohne Nachbes. Arbeit :01.01.2006-15.03.2008 Freist.:16.03.2008-31.05.2010	0,800	040	E6						gestrichen
100	6392-2	Sekretär(in) kw-Vermerk zum 31.03.2011 ! ATZ Blockmodell ohne Nachbes. Arbeit :01.04.2005-31.03.2008 Freist.:01.04.2008-31.03.2011	1,000	010	E5		E5	1,000	010	E5	
101	0311-2	Sachbearbeiter(in) kw-Vermerk zum 31.12.2011 ! ATZ Blockmodell ohne Nachbes. Arbeit :01.04.2005-15.08.2008 Freist.:16.08.2008-31.12.2011	1,000	010	E10		E10	1,000	010	E10	
102	0410-2	Sachbearbeiter(in) kw-Vermerk zum 31.12.2011 ! ATZ Blockmodell ohne Nachbes. Arbeit :01.12.2004-21.06.2008 Freist.:22.06.2008-31.12.2011	1,000	010	E9		E9	1,000	010	E9	
103	5725-2	Sachbearbeiter(in) kw-Vermerk zum 30.09.2011 ! ku-Vermerk ! Nach Besitzstand TVöD 010 E8 ATZ Blockmodell ohne Nachbes. Arbeit :01.05.2005-15.07.2008 Freist.:16.07.2008-30.09.2011	1,000	010	E9	,	E9	1,000	010	E9	,
104	0348-2	Sachbearbeiter(in) kw-Vermerk zum 31.10.2011 ! ATZ Blockmodell ohne Nachbes. Arbeit :01.04.2005-22.07.2008 Freist.:23.07.2008-31.10.2011	1,000	010	E8		E8	1,000	010	E8	
105	1403-2	Schulsachbearbeiter(in) kw-Vermerk zum 28.02.2011 ! ATZ Blockmodell ohne Nachbes. Arbeit :01.10.2004-15.12.2007 Freist.:16.12.2007-28.02.2011	1,000	010	E8		E8	1,000	010	E8	
106	5775-2	Sachbearbeiter(in) Zwangsmaßn. kw-Vermerk zum 31.01.2011 ! ATZ Blockmodell ohne Nachbes. Arbeit :01.02.2003-31.01.2007 Freist.:01.02.2007-31.01.2011	1,000	010	E8		E8	1,000	010	E8	

Stand: 02.09.2010

Anlage 1

Druckdatum: 09.09.2010

Stichtag: 01.01.2011

lfd. Nr.	Stellennr.	Stellenbezeichnung	Stellenplan 2010			Istbes 30.06. 2010	Stellenplan 2011			Bemerkung
			Anz.	Tar	Bes./Entg.		Anz.	Tar	Bes./Entg.	
107	0314-2	Sachbearbeiter(in) kw-Vermerk zum 31.12.2011 ! ku-Vermerk ! Nach Besitzstand TVÖD 010 E5 ATZ Blockmodell ohne Nachbes. Arbeit :01.05.2002-28.02.2007 Freist.:01.03.2007-31.12.2011	1,000	010	E6 ,	E6	1,000	010	E6 ,	
108	4124-2	Sachbearbeiter(in) Wohngeld kw-Vermerk zum 31.08.2011 ! ku-Vermerk ! Nach Besitzstand TVÖD 010 E5 ATZ Blockmodell ohne Nachbes. Arbeit :01.04.2005-15.06.2008 Freist.:16.06.2008-31.08.2011	1,000	010	E6 ,	E6	1,000	010	E6 ,	
109	0626-2	Sachbearbeiter(in) Ausleihe kw-Vermerk zum 30.06.2011 ! ATZ Blockmodell ohne Nachbes. Arbeit :01.04.2005-15.05.2008 Freist.:16.05.2008-30.06.2011	1,000	010	E5	E5	1,000	010	E5	
110	1325-2	Museumsassistent(in) Aufsicht kw-Vermerk zum 30.09.2011 ! ATZ Blockmodell ohne Nachbes. Arbeit :01.07.2005-15.08.2008 Freist.:16.08.2008-30.09.2011	1,000	010	E6	E6	1,000	010	E6	
111	1152-2	Erzieher(in) Personalgestellung PPP-Projekt kw-Vermerk zum 30.11.2011 ! ATZ Blockmodell ohne Nachbes. Arbeit :01.02.2005-30.06.2008 Freist.:01.07.2008-30.11.2011	0,925	032	E8 ,	S6	0,925	032	S6	
112	2034-2	Sozialarbeiter(in) -pädagog(e/in) Adoptionsverm. kw-Vermerk zum 31.03.2011 ! ATZ Blockmodell ohne Nachbes. Arbeit :01.04.2004-30.09.2007 Freist.:01.10.2007-31.03.2011	1,000	033	E9	S12	1,000	033	S12	
113	1595-3	Hallenwart Personalgestellung PPP-Projekt kw-Vermerk zum 31.07.2011 ! ATZ Blockmodell ohne Nachbes. Arbeit :01.10.2004-29.02.2008 Freist.:01.03.2008-31.07.2011	1,000	200	E4	E4	1,000	200	E4	
114	6330-2	Abteilungsleiter(in) kw-Vermerk zum 30.11.2012 ! ATZ Blockmodell ohne Nachbes. Arbeit :01.12.2004-30.11.2008 Freist.:01.12.2008-30.11.2012	1,000	010	E12	E12	1,000	010	E12	

Stand: 02.09.2010

Anlage 1

Druckdatum: 09.09.2010

Stichtag: 01.01.2011

lfd. Nr.	Stellenr.	Stellenbezeichnung	Stellenplan 2010			Istbes 30.06. 2010	Stellenplan 2011			Bemerkung
			Anz.	Tar	Bes./Entg.		Anz.	Tar	Bes./Entg.	
115	1398-2	Fachbereichsleiter(in) Mathe/Naturw./Technik/Kunst kw-Vermerk zum 29.02.2012 ! ATZ Blockmodell ohne Nachbes. Arbeit :01.07.2005-31.10.2008 Freist.:01.11.2008-29.02.2012	1,000	010	E10	E10	1,000	010	E10	
116	0153-2	Sachbearbeiter(in) kw-Vermerk zum 31.10.2012 ! ATZ Blockmodell ohne Nachbes. Arbeit :01.11.2002-27.12.2007 Freist.:28.12.2007-31.10.2012	1,000	010	E10	E10	1,000	010	E10	
117	1335-2	Sachbearbeiter(in) Haushalt kw-Vermerk zum 30.09.2012 ! ATZ Blockmodell ohne Nachbes. Arbeit :01.06.2005-05.02.2009 Freist.:06.02.2009-30.09.2012	1,000	010	E8	E8	1,000	010	E8	
118	0255-2	Sachbearbeiter(in) kw-Vermerk zum 31.01.2012 ! ATZ Blockmodell ohne Nachbes. Arbeit :01.01.2005-15.07.2008 Freist.:16.07.2008-31.01.2012	1,000	010	E6	E6	1,000	010	E6	
119	5671-2	Bot(e)(in) kw-Vermerk zum 31.01.2012 ! ATZ Blockmodell ohne Nachbes. Arbeit :01.02.2005-31.07.2008 Freist.:01.08.2008-31.01.2012				E3	0,925	010	E2	von 10.3
120	4171-2	Sekretär(in) kw-Vermerk zum 31.10.2013 ! ATZ Blockmodell ohne Nachbes. Arbeit :01.03.2005-30.06.2009 Freist.:01.07.2009-31.10.2013	1,000	010	E6	E6	1,000	010	E6	
121	4268-2	Sekretär(in) kw-Vermerk zum 31.01.2013 ! ATZ Blockmodell ohne Nachbes. Arbeit :01.03.2005-03.03.2009 Freist.:04.03.2009-31.01.2013	1,000	010	E6	E6	1,000	010	E6	
122	4492-2	Sachbearbeiter(in) Bestandsorientierte Wirtschaftsförderung kw-Vermerk zum 28.02.2013 ! ATZ Blockmodell ohne Nachbes. Arbeit :01.06.2005-15.04.2009 Freist.:16.04.2009-28.02.2013	1,000	010	E10	E10	1,000	010	E10	
123	2002-2	Sachbearbeiter(in) kw-Vermerk zum 31.10.2013 ! ku-Vermerk ! Nach Besitzstand TVöD 010 E8 ATZ Blockmodell ohne Nachbes. Arbeit :01.11.2003-01.01.2009 Freist.:02.01.2009-31.10.2013	1,000	010	E9	E9	1,000	010	E9	

Stand: 02.09.2010

Anlage 1

Druckdatum: 09.09.2010

Stichtag: 01.01.2011

lfd. Nr.	Stel- lennr.	Stellenbezeichnung	Stellenplan 2010			Istbes 30.06. 2010	Stellenplan 2011			Bemerkung
			Anz.	Tar	Bes./Entg.		Anz.	Tar	Bes./Entg.	
124	0250-2	Sachbearbeiter(in) kw-Vermerk zum 31.05.2014 ! ATZ Blockmodell ohne Nachbes. Arbeit :01.10.2005-31.01.2010 Freist.:01.02.2010-31.05.2014				E8	1,000	010	E8	von 20.2.2
125	4138-2	Sachbearbeiter(in) kw-Vermerk zum 31.08.2014 ! ATZ Blockmodell ohne Nachbes. Arbeit :01.01.2005-31.10.2009 Freist.:01.11.2009-31.08.2014	1,000	010	E6	E6	1,000	010	E6	
126	4284-2	Techn. Zeichnerin kw-Vermerk zum 31.01.2014 ! ATZ Blockmodell ohne Nachbes. Arbeit :01.02.2006-31.01.2010 Freist.:01.02.2010-31.01.2014	1,000	040	E5	E5	1,000	040	E5	
127	0284-2	Sachbearbeiter(in) Personalgestellung SIS kw-Vermerk zum 31.03.2015 ! ATZ Blockmodell ohne Nachbes. Arbeit :01.06.2005-30.04.2010 Freist.:01.05.2010-31.03.2015				E9	1,000	010	E9	von 89
128	0349-2	Sachbearbeiter(in) kw-Vermerk zum 31.08.2015 ! ATZ Blockmodell ohne Nachbes. Arbeit :01.09.2005-31.08.2010 Freist.:01.09.2010-31.08.2015				E9	1,000	010	E9	von 31.5
129	1348-2	Mitarbeiter(in) Projekt Inventarisierung an Schulen kw-Vermerk zum 30.09.2015 ! ATZ Blockmodell ohne Nachbes. Arbeit :01.10.2005-30.09.2010 Freist.:01.10.2010-30.09.2015	1,000	150	E5	E5	1,000	150	E5	
Struktur			VZÄ	Stellen			VZÄ	Stellen		
90			100,600	103		29,10	74,850	77		



Stand: 02.09.2010

Anlage 1

Druckdatum: 09.09.2010

Stichtag: 01.01.2011

lfd. Nr.	Stellenr.	Stellenbezeichnung	Stellenplan 2010				Istbes 30.06. 2010	Stellenplan 2011				Bemerkung
			Anz.	Tar	Bes./Entg.	Soll-Bewertung		Anz.	Tar	Bes./Entg.	Soll-Bewertung	
	92	Beamtenanwärter(innen) und Auszubildende	=====									
	92.1	Beamtenanwärter(in)	-----									
	92.1.1	Stadtverwaltungsinspektor-Anwärter(in)	-----									
1	6018-5	Stadtverwaltungsinspektor-Anw.	1,000	902	Anw.	allg	AB	1,000	902	Anw.	allg	
2	6069-5	Stadtverwaltungsinspektor-Anw.	1,000	902	Anw.	allg	AB	1,000	902	Anw.	allg	
3	6141-5	Stadtverwaltungsinspektor-Anw.	1,000	902	Anw.	allg	AB	1,000	902	Anw.	allg	
4	6439-5	Stadtverwaltungsinspektor-Anw.						1,000	902	Anw.	allg	Neueinr.
5	6440-5	Stadtverwaltungsinspektor-Anw.						1,000	902	Anw.	allg	Neueinr.
6	5147-5	Stadtverwaltungsinspektor-Anw.	1,000	902	Anw.	allg		1,000	902	Anw.	allg	
7	5148-5	Stadtverwaltungsinspektor-Anw.	1,000	902	Anw.	allg		1,000	902	Anw.	allg	
8	5177-5	Stadtverwaltungsinspektor-Anw.	1,000	902	Anw.	allg	AB	1,000	902	Anw.	allg	
9	6086-5	Stadtverwaltungsinspektor-Anw.	1,000	902	Anw.	allg	AB	1,000	902	Anw.	allg	
10	6088-5	Stadtverwaltungsinspektor-Anw.	1,000	902	Anw.	allg	12/08	1,000	902	Anw.	allg	
11	5164-5	Stadtverwaltungsinspektor-Anw.	1,000	902	Anw.	allg	AB	1,000	902	Anw.	allg	
12	6087-5	Stadtverwaltungsinspektor-Anw.	1,000	902	Anw.	allg	AB	1,000	902	Anw.	allg	
	92.1.2	Brandmeister-Anwärter(in)	-----									
13	5143-5	Brandmeister-Anwärter(in)	1,000	908	Anw.	FW	AB	1,000	908	Anw.	FW	
14	5144-5	Brandmeister-Anwärter(in)	1,000	908	Anw.	FW	AB	1,000	908	Anw.	FW	
15	5145-5	Brandmeister-Anwärter(in)	1,000	908	Anw.	FW	AB	1,000	908	Anw.	FW	
16	5146-5	Brandmeister-Anwärter(in)	1,000	908	Anw.	FW	AB	1,000	908	Anw.	FW	
17	5853-5	Brandmeister-Anwärter(in)	1,000	908	Anw.	FW	AB	1,000	908	Anw.	FW	
18	6012-5	Brandmeister-Anwärter(in)	1,000	908	Anw.	FW	AB	1,000	908	Anw.	FW	
19	5183-5	Brandmeister-Anwärter(in)	1,000	908	Anw.	FW	09/08	1,000	908	Anw.	FW	
20	5209-5	Brandmeister-Anwärter(in)	1,000	908	Anw.	FW	A9mD	1,000	908	Anw.	FW	
21	5210-5	Brandmeister-Anwärter(in)	1,000	908	Anw.	FW	A9mD	1,000	908	Anw.	FW	
22	6070-5	Brandmeister-Anwärter(in)	1,000	908	Anw.	FW	03/09	1,000	908	Anw.	FW	
	92.1.3	Brandreferendar(in)	-----									
23	6090-5	Brandreferendar(in)	0,925	990	Prakt.		09/05	1,000	908	Anw.	FW	
	92.2	Verwaltungsfachangestellte(r)	-----									
24	5154-5	Verwaltungsfachangestellte(r)	1,000	910	Azubi		AZ	1,000	910	Azubi		
25	5155-5	Verwaltungsfachangestellte(r)	1,000	910	Azubi		AZ	1,000	910	Azubi		
26	5157-5	Verwaltungsfachangestellte(r)	1,000	910	Azubi		AZ	1,000	910	Azubi		
27	5162-5	Verwaltungsfachangestellte(r)	1,000	910	Azubi			1,000	910	Azubi		
28	5198-5	Verwaltungsfachangestellte(r)	1,000	910	Azubi			1,000	910	Azubi		
29	5206-5	Verwaltungsfachangestellte(r)	1,000	910	Azubi			1,000	910	Azubi		
30	5207-5	Verwaltungsfachangestellte(r)	1,000	910	Azubi			1,000	910	Azubi		
31	5214-5	Verwaltungsfachangestellte(r)	1,000	910	Azubi		AZ	1,000	910	Azubi		
32	6143-5	Verwaltungsfachangestellte(r)	1,000	910	Azubi			1,000	910	Azubi		



Stand: 02.09.2010

Anlage 1

Druckdatum: 09.09.2010

Stichtag: 01.01.2011

lfd. Nr.	Stellenr.	Stellenbezeichnung	Stellenplan 2010			Istbes 30.06. 2010	Stellenplan 2011			Bemerkung
			Anz.	Tar	Bes./Entg.		Anz.	Tar	Bes./Entg.	
33	5140-5	Verwaltungsfachangestellte(r)	1,000	910	Azubi	07/09	1,000	910	Azubi	
34	5156-5	Verwaltungsfachangestellte(r)	1,000	910	Azubi	AZ	1,000	910	Azubi	
35	5187-5	Verwaltungsfachangestellte(r)	1,000	910	Azubi	AZ	1,000	910	Azubi	
36	5197-5	Verwaltungsfachangestellte(r)	1,000	910	Azubi	AZ	1,000	910	Azubi	
37	5199-5	Verwaltungsfachangestellte(r)	1,000	910	Azubi	AZ	1,000	910	Azubi	
38	5223-5	Verwaltungsfachangestellte(r)	1,000	910	Azubi	07/08	1,000	910	Azubi	
39	5224-5	Verwaltungsfachangestellte(r)	1,000	910	Azubi	08/09	1,000	910	Azubi	
40	6441-5	Verwaltungsfachangestellte(r)					1,000	910	Azubi	Neueinr.
41	5149-5	Verwaltungsfachangestellte(r)	1,000	910	Azubi	AZ	1,000	910	Azubi	
42	5150-5	Verwaltungsfachangestellte(r)	1,000	910	Azubi	AZ	1,000	910	Azubi	
43	5159-5	Verwaltungsfachangestellte(r)	1,000	910	Azubi	AZ	1,000	910	Azubi	
44	5161-5	Verwaltungsfachangestellte(r)	1,000	910	Azubi	AZ	1,000	910	Azubi	
92.3 Kauf(mann/-frau) für Bürokommunikation										
45	5158-5	Kauf(mann/-frau) für Bürokommunikation	1,000	910	Azubi	07/03	1,000	910	Azubi	
46	5163-5	Kauf(mann/-frau) für Bürokommunikation	1,000	910	Azubi	08/09	1,000	910	Azubi	
92.4 Fachangestellte(r) für Medien- und Informationsdienst										
47	5139-5	Fachangestellte(r) für Medien- und Informationsdienst	1,000	910	Azubi	AZ	1,000	910	Azubi	
48	5213-5	Fachangestellte(r) für Medien- und Informationsdienst	1,000	910	Azubi	AZ	1,000	910	Azubi	
92.5 Veranstaltungskauf(mann/-frau)										
49	5182-5	Veranstaltungskauf(mann/-frau)	1,000	910	Azubi	AZ	1,000	910	Azubi	
50	5856-5	Veranstaltungskauf(mann/-frau)	1,000	910	Azubi	AZ	1,000	910	Azubi	
51	5141-5	Veranstaltungskauf(mann/-frau)	1,000	910	Azubi		1,000	910	Azubi	
92.6 Bürokauf(mann/-frau)										
52	5200-5	Bürokauf(mann/-frau)	1,000	910	Azubi		1,000	910	Azubi	
92.11 Praktikant(in)										
53	5229-5	Praktikant(in)	0,925	990	Prakt.	PV	0,925	990	Prakt.	
54	6022-5	Praktikant(in)	0,925	990	Prakt.	PV	0,925	990	Prakt.	
55	6089-5	Praktikant(in)	0,925	990	Prakt.	02/09	0,925	990	Prakt.	
Struktur			VZÄ	Stellen			VZÄ	Stellen		
92			51,700	52		32,85	54,775	55		

Bearbeitungsstand: 02.09.2010

Anlage 2

Druckdatum: 09.09.2010

Stichtag: 01.01.2011

lfd. Nr.	Stellen-nr.	Struktur-nummer	Stellen-anz.	Höher-,Herabstufungen u. Umwandlungen von Bewertung		nach Bewertung		Zugänge Soll-Bewertung		Abgänge Soll-Bewertung		Bemerkung	
				Tar	Bes./Entg.	Tar	Bes./Entg.	Tar	Bes./Entg.	Tar	Bes./Entg.		
<b>Oberbürgermeisterin und Beigeordnete</b>													
1	6331-1	00.200	1,000					002 A 11				v. 05	
2	6458-1	00.200	1,000					002 A 9	gD			v. 20	
3	0013-2	00.300	1,000							010 E8		n. 90	
4	4546-2	00.300	0,925							010 E10		n. 90	
5	4525-1	00.300	1,000					002 A 15				v. 60.3	
6	0005-1	00.300	1,000							001 B 3		gestr.	
Amtsergebnis				0				Neu	0	0,000	Str.	-1	-1,000
								Umv.	3	3,000	Umv.	-2	-1,925
								St.-Umfang	0,000		St.-Umfang	0,000	
								Zug.	3	3,000	Abg.	-3	-2,925
								Differenz:		0 St.	0,075	VZÄ	
<b>01 Büro der Stadtvertretung</b>													
keine Änderungen im Amt													
<b>02 Büro der Oberbürgermeisterin</b>													
7	6327-1	02.1	1,000							002 A 11		n. 10.2.1	
8	4572-2	02.1	0,925	010 E9	-IVb	010 E10	-IVa						
Amtsergebnis				1				Neu	0	0,000	Str.	0	0,000
02								Umv.	0	0,000	Umv.	-1	-1,000
								St.-Umfang	0,000		St.-Umfang	0,000	
								Zug.	0	0,000	Abg.	-1	-1,000
								Differenz:		-1 St.	-1,000	VZÄ	
<b>03 Büro der Beauftragten</b>													
9	6502-2	03	0,925	010 E8	-Vc/Vb	010 E6	-VIb						
Amtsergebnis				1				Neu	0	0,000	Str.	0	0,000
03								Umv.	0	0,000	Umv.	0	0,000
								St.-Umfang	0,000		St.-Umfang	0,000	
								Zug.	0	0,000	Abg.	0	0,000
								Differenz:		0 St.	0,000	VZÄ	

Bearbeitungsstand: 02.09.2010

Anlage 2

Druckdatum: 09.09.2010

Stichtag: 01.01.2011

lfd. Nr.	Stellen-nr.	Struktur-nummer	Stellen-anz.	Höher-,Herabstufungen u. Umwandlungen von Bewertung		Zugänge Soll-Bewertung		Abgänge Soll-Bewertung		Bemerkung
				Tar	Bes./Entg.	Tar	Bes./Entg.	Tar	Bes./Entg.	
-----										
05 Zentrale Steuerung										
=====										
10	0025-2	05	0,925					010 E14		n. 10.2
11	0140-1	05	1,000					002 A 12		n. 10.2
12	1614-2	05	0,925			010 E9	,	010 E9	,	v.49.1/n.10.2
13	6456-2	05	0,925					010 E8		n. 10.2
14	1288-2	05	0,925					010 E6		n. 10.2
15	6331-1	05	1,000					002 A 11		n. 00.200
16	0133-2	05	0,925					010 E10		n. 10.2.4
17	5799-2	05	0,925					010 E9		n. 10.2.4
18	0224-2	05	0,925					010 E11		n. 10.2.4
19	0151-1	05	1,000					002 A 11		n. 10.2.4
20	6346-2	05	0,925					010 E10		n. 10.2.4
-----										
Amtsergebnis 05				0		Neu	0 0,000	Str.	0 0,000	
						Umv.	1 0,925	Umv.	-11 -10,400	
						St.-Umfang	0,000	St.-Umfang	0,000	
						Zug.	1 0,925	Abg.	-11 -10,400	
						Differenz: -10 St.		-9,475 VZÄ		
-----										
10 Amt für Hauptverwaltung										
=====										
21	0025-2	10.2	0,925			010 E14				v. 05
22	1288-2	10.2	0,925			010 E6				v. 05
23	0140-1	10.2	1,000			002 A 12				v. 05
24	1614-2	10.2	0,925			010 E9	,			v. 05
25	6456-2	10.2	0,925			010 E8				v. 05
26	4541-2	10.2.1	0,925	010 E10 -IVa	010 E11 -IVa/III					
27	6327-1	10.2.1	1,000			002 A 11				v. 02.1
28	6510-2	10.2.2	0,925					010 E5		n. 49.1
29	6507-1	10.2.2.2	1,000			008 A 9	mD			neu
30	6508-1	10.2.2.2	1,000			008 A 9	mD			neu
31	6519-1	10.2.2.2	1,000			008 A 9	mD			neu
32	6520-1	10.2.2.2	1,000			008 A 9	mD			neu
33	0151-1	10.2.4	1,000			002 A 11				v. 05
34	0224-2	10.2.4	0,925			010 E11				v. 05
35	0133-2	10.2.4	0,925			010 E10				v. 05
36	5799-2	10.2.4	0,925	010 E9 -IVb	010 E10 -IVa	010 E9				v. 05
37	6346-2	10.2.4	0,925			010 E10				v. 05
38	6411-1	10.3	1,000			008 A 9	mD			v. 90.37
39	5671-2	10.3	0,925					010 E2		n. 90.98
-----										
Amtsergebnis 10				2		Neu	4 4,000	Str.	0 0,000	
						Umv.	12 11,400	Umv.	-2 -1,850	
						St.-Umfang	0,000	St.-Umfang	0,000	
						Zug.	16 15,400	Abg.	-2 -1,850	
						Differenz: 14 St.		13,550 VZÄ		

Bearbeitungsstand: 02.09.2010

Anlage 2

Druckdatum: 09.09.2010

Stichtag: 01.01.2011

lfd. Nr.	Stellen-nr.	Struktur-nummer	Stellen-anz.	Höher-,Herabstufungen u. Umwandlungen von Bewertung		Zugänge Soll-Bewertung		Abgänge Soll-Bewertung		Bemerkung
				Tar	Bes./Entg.	Tar	Bes./Entg.	Tar	Bes./Entg.	
14 Rechnungsprüfungsamt										
=====										
keine Änderungen im Amt										
-----										
31 Amt für Bürgerservice										
=====										
40	0409-2	31	0,925					010 E11		gestr.
41	5664-2	31.1	1,000			010 E6				v. 90.31
42	6414-1	31.2	1,000			008 A 8				v. 90.37
43	4015-2	31.3	0,925			010 E9				v. 90.31
44	4055-2	31.4	0,925					010 E9		-0,075 Stellen
45	6401-2	31.4.2	0,925					010 E11		gestr.
46	4025-2	31.4.2	0,925	033 E9 -IVb		033 S11 -Vb/IVb				
47	2019-2	31.4.2	0,925	033 E9 -Vb/IVb		033 S14 -IVb				
48	4028-2	31.4.2	0,925	033 E9 -IVb		033 S14 -IVb				
49	4048-2	31.4.3	0,925	161 E5 -VIII/VII		161 E6 -VIII/VIb				
50	0349-2	31.5	1,000					010 E9		n. 90.98
51	4580-1	31.5	1,000	002 A 8		002 A 9 mD				
52	0306-2	31.5	0,925	010 E5 -VII/VIb		010 E8 -Vc				
Amtsergebnis				6		Neu	0 0,000	Str.	-2 -1,850	
31						Umv.	3 2,925	Umv.	-1 -1,000	
						St.-Umfang	0,000	St.-Umfang	-0,075	
						Zug.	3 2,925	Abg.	-3 -2,925	
						Differenz:	0 St. 0,000	VZÄ		
-----										
41 Kulturbüro										
=====										
53	1311-2	41.0.2	0,500					150 E9		-0,425 St/gestr.
54	1315-2	41.0.2	0,925			010 E5				+0,425 Stellen
55	1383-2	41.2.1	0,925			150 E3				v. 90
56	0468-2	41.2.2	0,925			010 E5				v. 90
57	1290-2	41.3	0,925			010 E9				v. 90
58	6298-2	41.5	0,925			010 E6				v. 90
59	6518-2	41.5.1	0,500					100 E9		gestr.
Amtsergebnis				0		Neu	0 0,000	Str.	-2 -1,000	
41						Umv.	4 3,700	Umv.	0 0,000	
						St.-Umfang	0,425	St.-Umfang	-0,425	
						Zug.	4 4,125	Abg.	-2 -1,425	
						Differenz:	2 St. 2,700	VZÄ		
-----										

Bearbeitungsstand: 02.09.2010

Anlage 2

Druckdatum: 09.09.2010

Stichtag: 01.01.2011

lfd. Nr.	Stellen-nr.	Struktur-nummer	Stellen-anz.	Höher-,Herabstufungen u. Umwandlungen von Bewertung		nach Bewertung		Zugänge Soll-Bewertung		Abgänge Soll-Bewertung		Bemerkung	
				Tar	Bes./Entg.	Tar	Bes./Entg.	Tar	Bes./Entg.	Tar	Bes./Entg.		
-----													
95 Personalrat													
=====													
keine Änderungen im Amt													
-----													
20 Amt für Finanzen													
=====													
60	6458-1	20	1,000							002 A 9	gD	n. 00.200	
61	0216-1	20.1	1,000	010 E12	-III/II	002 A 13	gD					v. 90	
62	6344-2	20.1.3	1,000					010 E9				v. 90	
63	0265-2	20.1.3	1,000					010 E6				n. 90.98	
64	0250-2	20.2.2	1,000							010 E8		v. 90	
65	0334-2	20.2.2	0,500					010 E6	,			-0,075 Stellen	
66	0623-2	20.2.3	0,925	010 E6	-VIb	010 E8	-Vc/Vb					v. 90.20	
67	5944-2	20.2.3	0,925							010 E5			
68	1635-2	20.2.3	1,000					010 E6	,				
Amtsergebnis				2				Neu	0	0,000	Str.	0	0,000
20								Umv.	4	3,500	Umv.	-2	-2,000
								St.-Umfang	0,000		St.-Umfang	-0,075	
								Zug.	4	3,500	Abg.	-2	-2,075
								Differenz:		2 St.	1,425	VZÄ	
-----													
49 Amt für Jugend, Schule und Sport													
=====													
69	2045-2	49.1	0,925					010 E8				+0,175 Stellen	
70	1614-2	49.1	0,925							010 E9	,	n. 05	
71	1397-2	49.1	0,925					010 E10				v. 90.49	
72	0402-2	49.1	0,925					010 E8				v. 90.49	
73	6510-2	49.1	0,925					010 E5				v. 10.2.2	
		49.1	1,000					010 E5				+0,075 Stellen	
74	1989-2	49.1	1,000					010 E3				v. 90.49	
75	1250-2	49.2.1	0,925					010 E5				v. 90.49	
76	6356-1	49.2.2	1,000	002 A 10		002 A 11							
77	2014-2	49.2.2	0,925							010 E8		-0,075 Stellen	
78	0343-2	49.2.2	1,000					010 E9				v. 90.49	
79	0602-2	49.2.2	1,000					010 E6				v. 90.49	
80	2024-2	49.3.1	0,925	033 E9	-IVb	033 S15	-IVa						
81	2022-2	49.3.1	0,925	033 E9	-Vb/IVb	033 S14	-IVb						
82	6393-2	49.3.1	0,925	030 E9	-	033 S14	-IVb						
83	6407-2	49.3.1	0,925	033 E9	-Vb/IVb	033 S14	-IVb						
84	6409-2	49.3.1	0,925	030 E9	-	033 S14	-IVb						
85	6479-2	49.3.1	0,925	030 E9	-	033 S14	-IVb						
86	1660-2	49.3.1	0,925	033 E9	-Vb/IVb	033 S14	-IVb						
87	2017-2	49.3.1	0,925	033 E9	-Vb/IVb	033 S14	-IVb			033 S14		-0,075 Stellen	
88	2020-2	49.3.1	0,925	033 E9	-Vb/IVb	033 S14	-IVb						
89	5674-2	49.3.1	0,925	033 E9	-Vb/IVb	033 S14	-IVb						
90	2009-2	49.3.1	0,925	010 E9	-Vb/IVb	033 S11	-Vb/IVb						
91	2021-2	49.3.2	0,925	033 E9	-IVb	033 S15	-IVa						

Bearbeitungsstand: 02.09.2010

Anlage 2

Druckdatum: 09.09.2010

Stichtag: 01.01.2011

lfd. Nr.	Stellen-nr.	Struktur-nummer	Stellen-anz.	Höher-,Herabstufungen u. Umwandlungen				Zugänge		Abgänge		Bemerkung
				von Bewertung		nach Bewertung		Soll-Bewertung		Soll-Bewertung		
				Tar	Bes./Entg.	Tar	Bes./Entg.	Tar	Bes./Entg.	Tar	Bes./Entg.	
92	2032-2	49.3.2	0,925	033 E9	-Vb/IVb	033 S14	-IVb			033	S14	-0,075 Stellen
93	2039-2	49.3.2	0,925	033 E9	-Vb/IVb	033 S14	-IVb					
94	2306-2	49.3.2	0,925	033 E9	-Vb/IVb	033 S14	-IVb			033	S14	-0,075 Stellen
95	6394-2	49.3.2	0,925	033 E9	-Vb/IVb	033 S14	-IVb					
96	6480-2	49.3.2	0,925	030 E9	-	033 S14	-IVb					
97	6481-2	49.3.2	0,925	030 E9	-	033 S14	-IVb					
98	6482-2	49.3.2	0,925	030 E9	-	033 S14	-IVb					
99	1175-2	49.3.2	1,000	033 E9	-Vb/IVb	033 S14	-IVb					
100	1659-2	49.3.2	0,925	033 E9	-Vb/IVb	033 S14	-IVb					
101	2018-2	49.3.2	0,925	033 E9	-Vb/IVb	033 S14	-IVb					
102	2023-2	49.3.2	0,925	033 E9	-Vb/IVb	033 S14	-IVb					
103	6305-2	49.3.2	0,925	033 E9	-Vb/IVb	033 S14	-IVb					
104	1996-2	49.3.3	0,925							010	E8	-0,075 Stellen
105	6535-2	49.3.3	0,925					010	E8			neu
Amtsergebnis 49				25				Neu	1 0,925	Str.	0 0,000	
								Umv.	7 6,700	Umv.	-1 -0,925	
								St.-Umfang	0,250	St.-Umfang	-0,375	
								Zug.	8 7,875	Abg.	-1 -1,300	
								Differenz:	7 St.	6,575	VZÄ	
-----												
49.800 Schulische Einrichtungen												
=====												
106	1245-2	49.848	0,925							010	E6	-0,075 Stellen
107	1164-2	49.849	0,925					150	E9	,		v. 90
Amtsergebnis 49.800				0				Neu	0 0,000	Str.	0 0,000	
								Umv.	1 0,925	Umv.	0 0,000	
								St.-Umfang	0,000	St.-Umfang	-0,075	
								Zug.	1 0,925	Abg.	0 -0,075	
								Differenz:	1 St.	0,850	VZÄ	
-----												
50 Amt für Soziales und Wohnen												
=====												
108	6068-2	50	1,000					010	E5			v. 90.50
109	4125-2	50.1	0,925	010 E6	-VII/VIB	010 E8	-Vc/Vb	010	E6	,		v. 90.50
110	1625-2	50.2.1	1,000					010	E9	,		v. 90.50
111	0458-2	50.2.1	0,925	002 A 10		010 E8	-Vc/Vb			010	E8	-0,075 Stellen
112	5963-2	50.2.1	0,925	010 E9	-	010 E8	-Vc/Vb					
113	6404-2	50.2.1	0,925	010 E5	-VII	010 E8	-Vc/Vb					
114	4104-2	50.2.1	1,000					010	E8			v. 90.50
115	1991-2	50.3	0,925					010	E6			v. 90.50

Bearbeitungsstand: 02.09.2010

Anlage 2

Druckdatum: 09.09.2010

Stichtag: 01.01.2011

lfd. Nr.	Stellen-nr.	Struktur-nummer	Stellen-anz.	Höher-,Herabstufungen u. Umwandlungen von Bewertung		nach Bewertung		Zugänge Soll-Bewertung		Abgänge Soll-Bewertung		Bemerkung	
				Tar	Bes./Entg.	Tar	Bes./Entg.	Tar	Bes./Entg.	Tar	Bes./Entg.		
116	5744-2	50.3	1,000					033	S11			v. 90.50	
	Amtsergebnis 50			4				Neu	0	0,000	Str.	0	0,000
								Umv.	6	5,850	Umv.	0	0,000
								St.-Umfang	0,000		St.-Umfang	-0,075	
								Zug.	6	5,850	Abg.	0	-0,075
								Differenz:	6 St.		5,775	VZÄ	
117	6342-2	51.2.1	0,975	010 E8	-Vc/Vb	010 E8	-Vc						
	51 Arbeitgemeinschaft zur Grundsicherung für Arbeitssuchende in der Landeshauptstadt Schwerin			1				Neu	0	0,000	Str.	0	0,000
	Amtsergebnis 51							Umv.	0	0,000	Umv.	0	0,000
								St.-Umfang	0,000		St.-Umfang	0,000	
								Zug.	0	0,000	Abg.	0	0,000
								Differenz:	0 St.		0,000	VZÄ	
118	0369-2	32.1.1	1,000	010 E8	-Vc	010 E6	-VII/VIb						
119	0382-2	32.1.1	0,925	010 E3	-VIII	010 E5	-VII						
120	0420-2	32.1.1	1,000			010 E6		010 E6	,		010 E3	v. 90.98	
121	0587-1	32.1.1	1,000	010 E6	-VII/VIb	010 E3	-VIII/VII					-0,075 Stellen	
122	0261-2	32.2.1	0,925	010 E8	-Vc	010 E6	-VIb	008	A 8			v. 90.37	
123	0110-2	32.2.1	0,925	050 E8	-VIb/Vc	010 E6	-VIb						
124	0357-2	32.2.1	0,925	010 E5	-VII	010 E6	-VIb						
125	0358-2	32.2.1	0,925	010 E5	-VII	010 E6	-VIb						
126	0365-2	32.2.1	0,925	010 E5	-VII	010 E6	-VIb						
127	0366-2	32.2.1	0,925	010 E5	-VII	010 E6	-VIb						
128	0367-2	32.2.1	0,500	010 E5	-VII	010 E6	-VIb						
129	0368-2	32.2.1	0,500	010 E5	-VII	010 E6	-VIb						
130	0372-2	32.2.1	0,925	010 E5	-VII	010 E6	-VIb						
131	0389-2	32.2.1	0,925	010 E5	-VII	010 E6	-VIb						
132	0390-2	32.2.1	0,925	010 E5	-VII	010 E6	-VIb						
133	0394-2	32.2.1	1,000	010 E5	-VII	010 E6	-VIb						
134	0396-2	32.2.1	0,925	010 E5	-VII	010 E6	-VIb						
135	1656-2	32.2.1	1,000	010 E5	-VII	010 E6	-VIb						
136	2223-2	32.2.1	0,925	010 E5	-VII	010 E6	-VIb						
137	2481-2	32.2.1	0,925	010 E5	-VII	010 E6	-VIb						
138	3531-2	32.2.1	0,925	010 E5	-VII	010 E6	-VIb						
139	3583-2	32.2.1	0,925	010 E5	-VII	010 E6	-VIb						
140	3670-2	32.2.1	0,925	010 E5	-VII	010 E6	-VIb						

Bearbeitungsstand: 02.09.2010

Anlage 2

Druckdatum: 09.09.2010

Stichtag: 01.01.2011

lfd. Nr.	Stellen-nr.	Struktur-nummer	Stellen-anz.	Höher-,Herabstufungen u. Umwandlungen				Zugänge		Abgänge		Bemerkung
				von Bewertung		nach Bewertung		Soll-Bewertung		Soll-Bewertung		
				Tar	Bes./Entg.	Tar	Bes./Entg.	Tar	Bes./Entg.	Tar	Bes./Entg.	
141	3710-2	32.2.1	0,925	010 E5	-VII	010 E6	-VIb					
142	3740-2	32.2.1	0,925	010 E5	-VII	010 E6	-VIb					
143	4271-2	32.2.1	0,925	010 E8	-Vc	010 E6	-VIb					
144	6025-2	32.2.1	0,925	010 E8	-Vc	010 E6	-VIb					
145	6511-2	32.2.1	0,925	010 E5	-VII	010 E6	-VIb					
146	6512-2	32.2.1	0,925	010 E5	-VII	010 E6	-VIb					
147	6513-2	32.2.1	0,925	010 E5	-VII	010 E6	-VIb					
148	6514-2	32.2.1	0,925	010 E5	-VII	010 E6	-VIb					
149	6515-2	32.2.1	0,925	010 E5	-VII	010 E6	-VIb					
150	6516-2	32.2.1	0,925	010 E5	-VII	010 E6	-VIb					
151	6517-2	32.2.1	0,925	010 E5	-VII	010 E6	-VIb					
Amtsergebnis 32				33				Neu	0 0,000	Str.	0 0,000	
								Umv.	2 2,000	Umv.	0 0,000	
								St.-Umfang	0,000	St.-Umfang	-0,075	
								Zug.	2 2,000	Abg.	0 -0,075	
								Differenz:	2 St.	1,925	VZÄ	
36 Amt für Umwelt												
=====												
keine Änderungen im Amt												
37 Amt für Brand-, Katastrophenschutz und Rettungsdienst												
=====												
152	6416-1	37.1.1	1,000					008 A 8				v. 90.37
153	0578-1	37.1.2	1,000	008 A 9	gD	008 A 9	mD					
154	6534-2	37.2.1	0,500					010 E6				neu
155	0503-1	37.2.2	1,000	008 A 8		008 A 9	mD					
156	0526-1	37.2.2	1,000	008 A 8		008 A 9	mD					
157	0552-1	37.2.2	1,000	008 A 8		008 A 9	mD					
158	0560-1	37.2.2	1,000	008 A 8		008 A 9	mD					
159	0548-1	37.2.2	1,000	008 A 7		008 A 8						
160	0556-1	37.2.2	1,000	008 A 7		008 A 8						
161	6349-1	37.2.2	1,000	008 A 7		008 A 8						
162	0549-2	37.2.2	1,000	008 A 7		130 E5	-VII/VIb					
163	0596-2	37.2.2	1,000	008 A 8		130 E5	-VII/VIb					
164	6489-2	37.3	1,000	010 E9	-Vb	064 E9	-Vb					
165	6337-1	37.3.2	1,000	010 E8	-Vc	008 A 8						
166	6470-1	37.4	1,000	008 A 9	mD	008 A 12						
Amtsergebnis 37				13				Neu	1 0,500	Str.	0 0,000	
								Umv.	1 1,000	Umv.	0 0,000	
								St.-Umfang	0,000	St.-Umfang	0,000	
								Zug.	2 1,500	Abg.	0 0,000	
								Differenz:	2 St.	1,500	VZÄ	



Bearbeitungsstand: 02.09.2010

Anlage 2

Druckdatum: 09.09.2010

Stichtag: 01.01.2011

lfd. Nr.	Stellen-nr.	Struktur-nummer	Stellen-anz.	Höher-,Herabstufungen u. Umwandlungen von Bewertung		Zugänge Soll-Bewertung		Abgänge Soll-Bewertung		Bemerkung
				Tar	Bes./Entg.	Tar	Bes./Entg.	Tar	Bes./Entg.	
60 Amt für Wirtschaft und Liegenschaften										
167	4175-2	60.1.1	0,925	010 E6	-VIb	010 E9	-Vc/Vb			
168	5867-2	60.3	0,925	010 E13	-II	010 E14	-Ib			
169	4525-1	60.3	1,000					002 A 15		n. 00.400
170	4530-2	60.3	0,925	010 E6	-VIb	010 E8	-Vc/Vb			
171	4545-1	60.3.2	1,000	002 A 9	mD	002 A 9	gD			
172	4533-2	60.3.3	0,900					010 E11		-0,025 Stellen
Amtsergebnis 60				4		Neu	0 0,000	Str.	0 0,000	
						Umv.	0 0,000	Umv.	-1 -1,000	
						St.-Umfang	0,000	St.-Umfang	-0,025	
						Zug.	0 0,000	Abg.	-1 -1,025	
						Differenz: -1 St.		-1,025 VZÄ		
61 Amt für Stadtentwicklung										
keine Änderungen im Amt										
69 Amt für Verkehrsmanagement										
173	4583-2	69	0,925					010 E6		-0,075 Stellen
Amtsergebnis 69				0		Neu	0 0,000	Str.	0 0,000	
						Umv.	0 0,000	Umv.	0 0,000	
						St.-Umfang	0,000	St.-Umfang	-0,075	
						Zug.	0 0,000	Abg.	0 -0,075	
						Differenz: 0 St.		-0,075 VZÄ		
89 Personalgestellung, Abordnung										
174	0284-2	89	1,000					010 E9		n. 90.98
Amtsergebnis 89				0		Neu	0 0,000	Str.	0 0,000	
						Umv.	0 0,000	Umv.	-1 -1,000	
						St.-Umfang	0,000	St.-Umfang	0,000	
						Zug.	0 0,000	Abg.	-1 -1,000	
						Differenz: -1 St.		-1,000 VZÄ		

Bearbeitungsstand: 02.09.2010

Anlage 2

Druckdatum: 09.09.2010

Stichtag: 01.01.2011

lfd. Nr.	Stellen-nr.	Struktur-nummer	Stellen-anz.	Höher-,Herabstufungen u. Umwandlungen von Bewertung		Zugänge Soll-Bewertung		Abgänge Soll-Bewertung		Bemerkung
				Tar	Bes./Entg.	Tar	Bes./Entg.	Tar	Bes./Entg.	
	90	Stellenpool								
175	0013-2	90	1,000			010	E8			v. 00.300
176	4546-2	90	0,925			010	E10			v. 00.300
177	0468-2	90	0,925					010	E5	n. 41.2.2
178	6298-2	90	0,925					010	E6	n. 41.5
179	6344-2	90	1,000					010	E9	n. 20.1.3
180	0265-2	90	1,000					010	E6	n. 20.1.3
181	0334-2	90	0,500					010	E6	n. 20.2.2
182	1383-2	90	0,925					150	E3	n. 41.2.1
183	1290-2	90	0,925					010	E9	n. 41.3
184	1164-2	90	0,925					150	E9	n. 49.849
185	1635-2	90.20	1,000					010	E6	n. 20.2.3
186	4015-2	90.31	0,925					010	E9	n. 31.3
187	5664-2	90.31	1,000					010	E6	n. 31.1
188	0587-1	90.37	1,000					008	A 8	n. 32.1.1
189	6410-1	90.37	1,000					008	A 9+Z	mD gestr.
190	6411-1	90.37	1,000					008	A 9	mD n. 10.3
191	6414-1	90.37	1,000					008	A 8	n. 31.2
192	6415-1	90.37	1,000					008	A 8	gestr.
193	6416-1	90.37	1,000					008	A 8	n. 37.1.1
194	0602-2	90.49	1,000					010	E6	n. 49.2.2
195	0343-2	90.49	1,000					010	E9	n. 49.2.2
196	1397-2	90.49	0,925					010	E10	n. 49.1
197	0402-2	90.49	0,925					010	E8	n. 49.1
198	1989-2	90.49	1,000					010	E3	n. 49.1
199	1250-2	90.49	0,925					010	E5	n. 49.2.1
200	1625-2	90.50	1,000					010	E9	n. 50.2.1
201	4104-2	90.50	1,000					010	E8	n. 50.2.1
202	1991-2	90.50	0,925					010	E6	n. 50.3
203	4125-2	90.50	0,925					010	E6	n. 50.1
204	5744-2	90.50	1,000					033	S11	n. 50.3
205	6068-2	90.50	1,000					010	E5	n. 50
206	6459-2	90.97	0,925			010	E9			neu
207	6500-2	90.97	1,000					010	E2	gestr.
208	6462-2	90.97	0,925			010	E12			neu
209	6468-2	90.97	0,925			010	E12			neu
210	6460-2	90.97	1,000			010	E5			+0,075 Stellen
211	6560-2	90.97	0,925			010	E9			neu
212	6421-2	90.97	1,000					010	E5	gestr.
213	6561-2	90.97	1,000			010	E6			neu
214	6562-2	90.97	0,925			010	E11			neu
215	6563-2	90.97	0,925			010	E5			neu
216	6564-2	90.97	0,925			010	E5			neu
217	6575-2	90.97	0,925			010	E9			neu
218	6576-2	90.97	0,925			010	E9			neu
219	6565-2	90.97	0,925			010	E6			neu
220	6453-2	90.97	1,000	033	E9 -Vb/IVb	033	S14 -IVb			
221	6454-2	90.97	1,000	033	E9 -Vb/IVb	033	S14 -IVb			
222	6566-2	90.97	0,925			033	S14			neu
223	6359-2	90.97	1,000					033	S11	gestr.
224	6567-2	90.97	0,925			010	E9			neu

Bearbeitungsstand: 02.09.2010

Anlage 2

Druckdatum: 09.09.2010

Stichtag: 01.01.2011

lfd. Nr.	Stellen-nr.	Struktur-nummer	Stellen-anz.	Höher-,Herabstufungen u. Umwandlungen von Bewertung		nach Bewertung		Zugänge Soll-Bewertung		Abgänge Soll-Bewertung		Bemerkung		
				Tar	Bes./Entg.	Tar	Bes./Entg.	Tar	Bes./Entg.	Tar	Bes./Entg.			
225	6568-2	90.97	0,925					010	E6	,		neu		
226	1618-2	90.97	1,000								010	E9	,	gestr.
227	6569-2	90.97	0,975					010	E9	,				neu
228	6571-2	90.97	0,975					010	E9	,				neu
229	6570-2	90.97	0,975					010	E5					neu
230	6572-2	90.97	0,925					010	E10					neu
231	6450-2	90.97	1,000								010	E10		gestr.
232	6573-2	90.97	0,925					040	E11					neu
233	6574-2	90.97	0,925					040	E10					neu
234	6465-2	90.97	1,000					010	E6					+0,075 Stellen
235	6369-2	90.97	1,000								040	E10		gestr.
236	0280-2	90.98	1,000								010	E3		gestr.
237	1094-2	90.98	1,000								010	E3		gestr.
238	4184-2	90.98	1,000								040	E11		gestr.
239	0604-2	90.98	1,000								010	E9		gestr.
240	2013-2	90.98	1,000								010	E9		gestr.
241	5979-2	90.98	1,000								010	E9		gestr.
242	0233-2	90.98	1,000								180	E9	,	gestr.
243	0616-2	90.98	1,000								010	E9	,	gestr.
244	1998-2	90.98	1,000								010	E9	,	gestr.
245	6093-2	90.98	1,000								033	S8	1	gestr.
246	0095-2	90.98	1,000								010	E6	,	gestr.
247	0310-2	90.98	1,000								010	E6	,	gestr.
248	0420-2	90.98	1,000								010	E6	,	n. 32.1.1
249	3689-2	90.98	1,000								010	E6	,	gestr.
250	4108-2	90.98	1,000								010	E6	,	gestr.
251	4592-2	90.98	1,000								010	E6	,	gestr.
252	4196-2	90.98	0,800								040	E6	,	gestr.
253	5671-2	90.98	0,925					010	E2					v. 10.3
254	0250-2	90.98	1,000					010	E8					v. 20.2.2
255	0284-2	90.98	1,000					010	E9					v. 89
256	0349-2	90.98	1,000					010	E9					v. 31.5
Amtsergebnis 90				2				Neu	20	18,725	Str.	-24	-23,800	
								Umv.	6	5,850	Umv.	-28	-26,675	
								St.-Umfang	0,150		St.-Umfang	0,000		
								Zug.	26	24,725	Abg.	-52	-50,475	
								Differenz:		-26 St.	-25,750 VZÄ			
Gesamtergebnis				94				Neu	26	24,150	Str.	-29	-27,650	
								Umv.	50	47,775	Umv.	-50	-47,775	
								St.-Umfang	0,825		St.-Umfang	-1,275		
								Zug.	76	72,750	Abg.	-79	-76,700	
								Differenz:		-3 St.	-3,950 VZÄ			

# Anlage 3/1

## I. Berechnung der Stellenanteilsverhältnisse (Stellenplanentwurf 2011)

- unter Berücksichtigung vergleichbarer Beschäftigtenstellen -

Bes. Gr. / Entgeltgr.	Stellenanzahl			abzüglich Stellen, die unter § 5 KomSTOVO M-V vom 17.11.08 fallen	verbleiben für die Berechnung nach § 26 Abs. 1 BBesG			Höchstgrenze nach § 26 (1) BBesG	abzüglich Stellen TVöD	Höchstgrenze nach § 26 (1) BBesG ohne TVöD	Höchstgrenze nach § 4 (1) KomSTOVO M-V	Stellenbesetzung Ist 30.06.10	
	(insges.)				Ist								
	(1)	(2)			(3)	(4)							(5)
BBO	TVöD	ges	BBO	BBO	TVöD	ges			(3)+(5)-(6)		BBO		
A 16	15 Ü	2		2	2		2	4		4	<b>5</b>	2	
A 15	15	7	3	10	1	6	3	9	12	3	10	<b>10</b>	7
A 14	14	3	10	13		3	10	13					3
A 13 hD	13	3	13	16		3	13	16					1
Summe Laufb. hD		15	26	41	1	14	26	40					13
A 13 gD		11		11	1	10		10	22		23	<b>17</b>	9
A 12	12	10	13	23	3	7	13	20	58	13	48	<b>37</b>	7
A 11	11	19	42	61	4	15	42	57	110	42	<b>72</b>		15
A 10	10	10	62	72	3	7	62	69					7
A 9 gD	9	18	191	209		18	191	209					13
Summe Laufb. gD		68	308	376	11	57	308	365					51
A 9 mD + Amtszul.		4		4	4				9		<b>13</b>		3
A 9 mD		33		33	27	6		6	20		<b>47</b>		24
A 8	8	72	117	189	62	10	117	127	109	117	<b>54</b>		58
A 7	6	45	137	182	40	5	137	142	145	137	<b>48</b>		67
A 6	5		88	88			88	88					
Summe Laufb. mD		154	342	496	133	21	342	363					152
Gesamt		237	676	913	145	92	676	768					216

Druckdatum: 09.09.2010

Stichtag: 01.01.2011

III. Nachweis der nach § 5 KomSTOVO vom 17. November 2008  
ausgenommenen Stellen

lfd. Nr.	Stellen- nummer	Stellenbezeichnung	St.- anz.	Besoldungs- gruppe
-----				
§ 5 Nr. 1 Wahlbeamte				
-----				
1	0001-1	Oberbürgermeister(in)	1,000	001 B 5
2	0002-1	Beigeordnete(r) und 1. Stellvertreter(in) OB	1,000	001 B 4
3	0012-1	Beigeordnete(r) und 2. Stellvertreter(in) OB	1,000	001 B 3

Druckdatum: 09.09.2010

Stichtag: 01.01.2011

III. Nachweis der nach § 5 KomSTOVO vom 17. November 2008  
ausgenommenen Stellen

lfd. Nr.	Stellen- nummer	Stellenbezeichnung	St.- anz.	Besoldungs- gruppe		
§ 5 Nr. 2 a) Beamte bei den Feuerwehren						
4	0463-1	Stadtbranddirektor(in) Amtsleiter(in)	1,000	008	A 15	
5	0570-1	Stadtbrandoberamts(rat/-rätin) Abteilungsleiter(in) u. stellv. Amtsleiter(in)	1,000	008	A 13	gD
6	0469-1	Stadtbrandamts(rat/-rätin) Sachgebietsleiter(in)	1,000	008	A 12	
7	0576-1	Stadtbrandamts(rat/-rätin) Abteilungsleiter(in)	1,000	008	A 12	
8	6470-1	Stadtbrandamts(rat/-rätin) Abteilungsleiter(in)	1,000	008	A 12	
9	0471-1	Stadtbrandamt(mann/-frau) Sachbearbeiter(in)	1,000	008	A 11	
10	0571-1	Stadtbrandamt(mann/-frau) Sachbearbeiter(in)	1,000	008	A 11	
11	0572-1	Aus- und Fortbildung Stadtbrandamt(mann/-frau) Sachgebietsleiter(in)	1,000	008	A 11	
12	0574-1	Stadtbrandamt(mann/-frau) Sachgebietsleiter(in)	1,000	008	A 11	
13	0559-1	Stadtbrandoberinspektor(in) Sachbearbeiter(in)	1,000	008	A 10	
14	0575-1	Stadtbrandoberinspektor(in) Sachbearbeiter(in)	1,000	008	A 10	
15	0577-1	Stadtbrandoberinspektor(in) Sachgebietsleiter(in)	1,000	008	A 10	
16	0474-1	Hauptbrandmeister(in) Wachabteilungsführer(in)	1,000	008	A 9+Z	mD
17	0476-1	Hauptbrandmeister(in) Wachabteilungsführer(in)	1,000	008	A 9+Z	mD
18	0477-1	Hauptbrandmeister(in) Wachabteilungsführer(in)	1,000	008	A 9+Z	mD
19	0479-1	Hauptbrandmeister(in) Wachabteilungsführer(in)	1,000	008	A 9+Z	mD
20	0473-1	Hauptbrandmeister(in) Lagedienstführer(in)	1,000	008	A 9	mD
21	0480-1	Hauptbrandmeister(in) Gruppenführer(in)	1,000	008	A 9	mD
22	0482-1	Hauptbrandmeister(in) Gruppenführer(in)	1,000	008	A 9	mD
23	0483-1	Hauptbrandmeister(in) Gruppenführer(in)	1,000	008	A 9	mD
24	0484-1	Hauptbrandmeister(in) Gruppenführer(in)	1,000	008	A 9	mD
25	0485-1	Hauptbrandmeister(in) Lagedienstführer(in)	1,000	008	A 9	mD

Druckdatum: 09.09.2010

Stichtag: 01.01.2011

III. Nachweis der nach § 5 KomSTOVO vom 17. November 2008  
ausgenommenen Stellen

lfd. Nr.	Stellen- nummer	Stellenbezeichnung	St.- anz.	Besoldungs- gruppe		
26	0486-1	Hauptbrandmeister(in) Gruppenführer(in)	1,000	008	A 9	mD
27	0487-1	Hauptbrandmeister(in) Gruppenführer(in)	1,000	008	A 9	mD
28	0488-1	Hauptbrandmeister(in) Gruppenführer(in)	1,000	008	A 9	mD
29	0489-1	Hauptbrandmeister(in) Gruppenführer(in)	1,000	008	A 9	mD
30	0490-1	Hauptbrandmeister(in) Lagedienstführer(in)	1,000	008	A 9	mD
31	0503-1	Hauptbrandmeister(in) Gruppenführer(in)	1,000	008	A 9	mD
32	0520-1	Hauptbrandmeister(in) Sachbearbeiter(in)	1,000	008	A 9	mD
33	0526-1	Hauptbrandmeister(in) Gruppenführer(in)	1,000	008	A 9	mD
34	0552-1	Hauptbrandmeister(in) Gruppenführer(in)	1,000	008	A 9	mD
35	0560-1	Hauptbrandmeister(in) Gruppenführer(in)	1,000	008	A 9	mD
36	0578-1	Hauptbrandmeister(in) Sachbearbeiter(in)	1,000	008	A 9	mD
37	0582-1	Hauptbrandmeister(in) Sachbearbeiter(in) Rettungs- dienst	1,000	008	A 9	mD
38	0583-1	Hauptbrandmeister(in) Lagedienstführer(in)	1,000	008	A 9	mD
39	6284-1	Hauptbrandmeister(in) DV-Systembetreuer(in)	1,000	008	A 9	mD
40	6286-1	Hauptbrandmeister(in) Lagedienstführer(in)	1,000	008	A 9	mD
41	6288-1	Hauptbrandmeister(in) Sachbearbeiter(in)	1,000	008	A 9	mD
42	6411-1	Entgelt Hauptbrandmeister(in) Bot(e)(in)	1,000	008	A 9	mD
43	6507-1	Feuerw.dienstuntaugl., angestr. Laufb.wechsel allg.Verw.dienst Hauptbrandmeister(in) Sachbearbeiter(in)	1,000	008	A 9	mD
44	6508-1	Hauptbrandmeister(in) Sachbearbeiter(in)	1,000	008	A 9	mD
45	6519-1	Hauptbrandmeister(in) Sachbearbeiter(in)	1,000	008	A 9	mD
46	6520-1	Hauptbrandmeister(in) Sachbearbeiter(in)	1,000	008	A 9	mD
47	0478-1	Oberbrandmeister(in) Sachbearbeiter(in)	1,000	008	A 8	
48	0491-1	Oberbrandmeister(in) Fahrzeugführer(in)	1,000	008	A 8	

Druckdatum: 09.09.2010

Stichtag: 01.01.2011

III. Nachweis der nach § 5 KomSTOVO vom 17. November 2008  
ausgenommenen Stellen

lfd. Nr.	Stellen- nummer	Stellenbezeichnung	St.- anz.	Besoldungs- gruppe
49	0492-1	Oberbrandmeister(in) Fahrzeugführer(in)	1,000	008 A 8
50	0493-1	Oberbrandmeister(in) Fahrzeugführer(in)	1,000	008 A 8
51	0494-1	Oberbrandmeister(in) Fahrzeugführer(in)	1,000	008 A 8
52	0495-1	Oberbrandmeister(in) Fahrzeugführer(in)	1,000	008 A 8
53	0496-1	Oberbrandmeister(in) Fahrzeugführer(in)	1,000	008 A 8
54	0497-1	Oberbrandmeister(in) Fahrzeugführer(in)	1,000	008 A 8
55	0498-1	Oberbrandmeister(in) Fahrzeugführer(in)	1,000	008 A 8
56	0499-1	Oberbrandmeister(in) Fahrzeugführer(in)	1,000	008 A 8
57	0500-1	Oberbrandmeister(in) Fahrzeugführer(in)	1,000	008 A 8
58	0501-1	Oberbrandmeister(in) Fahrzeugführer(in)	1,000	008 A 8
59	0502-1	Oberbrandmeister(in) Fahrzeugführer(in)	1,000	008 A 8
60	0504-1	Oberbrandmeister(in) Fahrzeugführer(in)	1,000	008 A 8
61	0505-1	Oberbrandmeister(in) Fahrzeugführer(in)	1,000	008 A 8
62	0506-1	Oberbrandmeister(in) Fahrzeugführer(in)	1,000	008 A 8
63	0507-1	Oberbrandmeister(in) Fahrzeugführer(in)	1,000	008 A 8
64	0508-1	Oberbrandmeister(in) Fahrzeugführer(in)	1,000	008 A 8
65	0509-1	Oberbrandmeister(in) Fahrzeugführer(in)	1,000	008 A 8
66	0510-1	Oberbrandmeister(in) Fahrzeugführer(in)	1,000	008 A 8
67	0511-1	Oberbrandmeister(in) Fahrzeugführer(in)	1,000	008 A 8
68	0512-1	Oberbrandmeister(in) Fahrzeugführer(in)	1,000	008 A 8
69	0513-1	Oberbrandmeister(in) Fahrzeugführer(in)	1,000	008 A 8
70	0514-1	Oberbrandmeister(in) Fahrzeugführer(in)	1,000	008 A 8
71	0515-1	Oberbrandmeister(in) Fahrzeugführer(in)	1,000	008 A 8
72	0516-1	Oberbrandmeister(in) Fahrzeugführer(in)	1,000	008 A 8
73	0517-1	Oberbrandmeister(in) Fahrzeugführer(in)	1,000	008 A 8



Druckdatum: 09.09.2010

Stichtag: 01.01.2011

III. Nachweis der nach § 5 KomSTOVO vom 17. November 2008  
ausgenommenen Stellen

lfd. Nr.	Stellen- nummer	Stellenbezeichnung	St.- anz.	Besoldungs- gruppe
74	0518-1	Oberbrandmeister(in) Fahrzeugführer(in)	1,000	008 A 8
75	0519-1	Oberbrandmeister(in) Fahrzeugführer(in)	1,000	008 A 8
76	0521-1	Oberbrandmeister(in) Fahrzeugführer(in)	1,000	008 A 8
77	0523-1	Oberbrandmeister(in) Fahrzeugführer(in)	1,000	008 A 8
78	0524-1	Oberbrandmeister(in) Fahrzeugführer(in)	1,000	008 A 8
79	0525-1	Oberbrandmeister(in) Fahrzeugführer(in)	1,000	008 A 8
80	0548-1	Oberbrandmeister(in) Fahrzeugführer(in)	1,000	008 A 8
81	0556-1	Oberbrandmeister(in) Fahrzeugführer(in)	1,000	008 A 8
82	0561-1	Oberbrandmeister(in) Fahrzeugführer(in)	1,000	008 A 8
83	0562-1	Oberbrandmeister(in) Fahrzeugführer(in)	1,000	008 A 8
84	0563-1	Oberbrandmeister(in) Fahrzeugführer(in)	1,000	008 A 8
85	0564-1	Oberbrandmeister(in) Einsatzbearbeiter(in)	1,000	008 A 8
86	0566-1	Oberbrandmeister(in) Fahrzeugführer(in)	1,000	008 A 8
87	0567-1	Oberbrandmeister(in) Einsatzbearbeiter(in)	1,000	008 A 8
88	0568-1	Oberbrandmeister(in) Fahrzeugführer(in)	1,000	008 A 8
89	0569-1	Oberbrandmeister(in) Einsatzbearbeiter(in)	1,000	008 A 8
90	0584-1	Oberbrandmeister(in) Fahrzeugführer(in)	1,000	008 A 8
91	0587-1	Oberbrandmeister(in) Mitarbeiter(in) Feuerw.dienstuntaugl., angestr. Laufb.wechsel allg.Verw.dienst	1,000	008 A 8
92	0588-1	Oberbrandmeister(in) Fahrzeugführer(in)	1,000	008 A 8
93	0589-1	Oberbrandmeister(in) Fahrzeugführer(in)	1,000	008 A 8
94	0590-1	Oberbrandmeister(in) Fahrzeugführer(in)	1,000	008 A 8
95	0593-1	Oberbrandmeister(in) Fahrzeugführer(in)	1,000	008 A 8
96	0594-1	Oberbrandmeister(in) Fahrzeugführer(in)	1,000	008 A 8
97	0595-1	Oberbrandmeister(in) Fahrzeugführer(in)	1,000	008 A 8

Druckdatum: 09.09.2010

Stichtag: 01.01.2011

III. Nachweis der nach § 5 KomSTOVO vom 17. November 2008  
ausgenommenen Stellen

lfd. Nr.	Stellen- nummer	Stellenbezeichnung	St.- anz.	Besoldungs- gruppe
98	5967-1	Oberbrandmeister(in) Fahrzeugführer(in)	1,000	008 A 8
99	6026-1	Oberbrandmeister(in) Sachbearbeiter(in)	1,000	008 A 8
100	6285-1	Oberbrandmeister(in) Einsatzbearbeiter	1,000	008 A 8
101	6287-1	Oberbrandmeister(in) Einsatzbearbeiter(in)	1,000	008 A 8
102	6292-1	Oberbrandmeister(in) Fahrzeugführer(in)	1,000	008 A 8
103	6293-1	Oberbrandmeister(in) Einsatzbearbeiter(in)	1,000	008 A 8
104	6337-1	Oberbrandmeister(in) Einsatzbearbeiter(in)	1,000	008 A 8
105	6349-1	Ersatzstelle 6463 in 90.97 Oberbrandmeister(in) Fahrzeugführer(in)	1,000	008 A 8
106	6414-1	Oberbrandmeister(in) Sachbearbeiter(in)	1,000	008 A 8
107	6416-1	Feuerw.dienstuntaugl., angestr. Laufb.wechsel allg.Verw.dienst Oberbrandmeister(in) Sachbearbeiter(in) Entgelt Feuerw.dienstuntaugl., angestr. Laufb.wechsel allg.Verw.dienst	1,000	008 A 8
108	6474-1	Oberbrandmeister(in) Einsatzbearbeiter(in)	1,000	008 A 8
109	0481-1	Brandmeister(in) Truppmann	1,000	008 A 7
110	0528-1	Brandmeister(in) Truppmann	1,000	008 A 7
111	0529-1	Brandmeister(in) Truppmann	1,000	008 A 7
112	0530-1	Brandmeister(in) Truppmann	1,000	008 A 7
113	0531-1	Brandmeister(in) Truppmann	1,000	008 A 7
114	0532-1	Brandmeister(in) Truppmann	1,000	008 A 7
115	0533-1	Brandmeister(in) Truppmann	1,000	008 A 7
116	0534-1	Brandmeister(in) Truppmann	1,000	008 A 7
117	0535-1	Brandmeister(in) Truppmann	1,000	008 A 7
118	0536-1	Brandmeister(in) Truppmann	1,000	008 A 7
119	0537-1	Brandmeister(in) Truppmann	1,000	008 A 7
120	0540-1	Brandmeister(in) Truppmann	1,000	008 A 7

Druckdatum: 09.09.2010

Stichtag: 01.01.2011

III. Nachweis der nach § 5 KomSTOVO vom 17. November 2008  
ausgenommenen Stellen

lfd. Nr.	Stellen- nummer	Stellenbezeichnung	St.- anz.	Besoldungs- gruppe
121	0541-1	Brandmeister(in) Truppmann	1,000	008 A 7
122	0542-1	Brandmeister(in) Truppmann	1,000	008 A 7
123	0543-1	Brandmeister(in) Truppmann	1,000	008 A 7
124	0544-1	Brandmeister(in) Truppmann	1,000	008 A 7
125	0545-1	Brandmeister(in) Truppmann	1,000	008 A 7
126	0546-1	Brandmeister(in) Truppmann	1,000	008 A 7
127	0547-1	Brandmeister(in) Truppmann	1,000	008 A 7
128	0550-1	Brandmeister(in) Truppmann	1,000	008 A 7
129	0554-1	Brandmeister(in) Truppmann	1,000	008 A 7
130	0555-1	Brandmeister(in) Truppmann	1,000	008 A 7
131	0557-1	Brandmeister(in) Truppmann	1,000	008 A 7
132	0558-1	Brandmeister(in) Truppmann	1,000	008 A 7
133	0592-1	Brandmeister(in) Truppmann	1,000	008 A 7
134	5703-1	Brandmeister(in) Truppmann	1,000	008 A 7
135	5791-1	Brandmeister(in) Truppmann	1,000	008 A 7
136	5792-1	Brandmeister(in) Truppmann	1,000	008 A 7
137	5964-1	Brandmeister(in) Truppmann	1,000	008 A 7
138	5966-1	Brandmeister(in) Truppmann	1,000	008 A 7
139	6348-1	Brandmeister(in) Truppmann	1,000	008 A 7
140	6350-1	Brandmeister(in) Truppmann	1,000	008 A 7
141	6475-1	Brandmeister(in) Truppmann	1,000	008 A 7
142	6476-1	Brandmeister(in) Truppmann	1,000	008 A 7
143	6483-1	Brandmeister(in) a.P. Truppmann	1,000	008 A 7
144	6484-1	Brandmeister(in) a.P. Truppmann	1,000	008 A 7
145	6485-1	Brandmeister(in) a.P. Truppmann	1,000	008 A 7

Druckdatum: 09.09.2010

Stichtag: 01.01.2011

III. Nachweis der nach § 5 KomSTOVO vom 17. November 2008  
ausgenommenen Stellen

lfd. Nr.	Stellen- nummer	Stellenbezeichnung	St.- anz.	Besoldungs- gruppe
146	6486-1	Brandmeister(in) a.P. Truppmann	1,000	008 A 7
147	6487-1	Brandmeister(in) a.P. Truppmann	1,000	008 A 7
148	6488-1	Brandmeister(in) a.P. Truppmann	1,000	008 A 7

**Liste der Unterabschnitte/Gliederungs-Nrn. (UA)**

UA	Organisations- einheit	Aufgabenbereich
00100	Dezernat I	
00200	Dezernat II	
00400	Dezernat III	
<b>Dezernat I</b>		
00000	01	Büro der Stadtvertretung (Zentraler Sitzungsdienst)
00100	02	Büro der Oberbürgermeisterin
01000	14	Rechnungsprüfungsamt
02000	10/10.3	Amt für Hauptverwaltung - Allgemeine Verwaltung
02200	10.2 /	Amt für Hauptverwaltung - Organisation, Personal und Statistik /
	(92)	(BeamtenanwärterInnen und Auszubildende)
02210	89/90	Personalgestellung, Abordnung / Bewirtschaftung Stellenpool
02300	10.1	Amt für Hauptverwaltung – Rechtsabteilung
02400	02	Büro der Oberbürgermeisterin (Pressearbeit)
02500	03	Gleichstellungsbeauftragte
02600	03	Beauftragter für Integration und Ausländerangelegenheiten
05000	31.3	Standesamt (Personenstandswesen)
08000	95	Personalrat
11010	31/31.1	Allgemeine Verwaltungsangelegenheiten Amt für Bürgerservice
11020	31.5	Ausländerbehörde
11100	31.2	BürgerBüro (Meldeangelegenheiten)
30000	41/41.01/41.0.2	Allgemeine kulturelle Angelegenheiten (Kulturbüro)
30010	41.1	Sonstige Kultureinrichtung - Röntgenstraße (Speicher)
30020	41.2.2	Sonstige Kultureinrichtungen - Schleswig-Holstein-Haus
31020	41.3/41.0.1	Museen
32100	41.4/41.0.1	Stadtarchiv
33200	41.5/41.0.1	Konservatorium Schwerin
35000	41.6/41.0.1	Volkshochschule „Ehm Welk“
35200	41.2/41.2.1/ 41.0.1	Stadtbibliothek
50000	31.1/31.4	Gesundheitsamt
80000	89	Beteiligungsverwaltung (Personalgestellung, Abordnung)
<b>Dezernat II</b>		
03000	20/89	Amt für Finanzen / Personalgestellung, Abordnung
20000	49 / 49.1 49.2 / 89	Amt für Jugend, Schule und Sport Schulverwaltung, Kindertagesförderung und Unterhalt Personalgestellung, Abordnung
21000	49.800	Grundschulen
22000	49.800	Regionalschulen
23000	49.801 – 49.807 / 49.852	Gymnasien
24000	49.850	Berufliche Schule Technik
24220	49.848	Berufliche Schule Wirtschaft und Verwaltung
24240	49.849	Berufliche Schule Gewerbe, Gartenbau, Sozialwesen
24260	49.852	Berufliche Schule Gesundheit
24280	49.851	Berufsschulförderzentrum Schwerin-Westmecklenburg

UA	Organisations- einheit	Aufgabenbereich
27010	49.838 – 49.844	Förderschulen/-zentren
28000	49.826	Gesamtschule
40000	50	Amt für Soziales und Wohnen
40500	51	Arbeitsgemeinschaft zur Grundsicherung für Arbeitssuchende in der Landeshauptstadt Schwerin
40700	49 / 49.0.1	Amt für Jugend, Schule und Sport
	49.1 /	Verwaltung, Sportangelegenheiten und -förderung
	49.2 /	Schulverwaltung, Kindertagesförderung und Unterhalt
	49.3	Sozialpädagogischer Dienst, Wirtschaftliche Jugendhilfe
55000	49.1	Verwaltung, Sportangelegenheiten und -förderung
56100	89	(ehem. II.2) Personalgestellung, Abordnung
57120	40.1.1	Schwimmbhallen/Bäder
<b>Dezernat III</b>		
03500	60.3	Liegenschaften
11000	32 / 32.1 / 32.2	Allgemeine ordnungsbehördliche Angelegenheiten
11030	69.1.2	Untere Verkehrsbehörde (Verkehrsangelegenheiten)
11200	32.1.1 / 32.2.1	Ordnungswidrigkeiten (Bußgeldstelle)/Ermittlung u. Vollzug
11400	32.2	Gewerbeangelegenheiten
12000	36 / 36.1.3 / 36.2	Amt für Umwelt / Umweltangelegenheiten
13000	37 / 37.1 / 37.2 / 37.4	Berufsfeuerwehr (BrandmeisterInnen auf Probe)
14000	37.1.1 / 37.4.2	Katastrophenschutz (Zivilschutz)
16000	37.1.1 / 37.2	Rettungsdienst
16001	37.2.1	Rettungsdienstschule
16100	37.3	Integrierte Feuer- und Rettungsleitstelle
36000	36.3	Naturschutz und Landschaftspflege
36600	61.3	Denkmalpflege
60000	61.1	Bauordnung
60001	60 / 60.1	Zentrale Dienste
60200	69.2	Verkehrsplanung
61000	61 /	Amt für Stadtentwicklung /
	61.2	Stadtentwicklung und Stadtplanung
63000	69 /	Amt für Verkehrsmanagement / Investitionscontrolling /
	69.1 /	Verwaltung, Ausbau- u. Erschließungsmaßnahmen /
	69.1.1 /	Sondernutzungen /
	69.3	Entwurf, Neubau, Unterhaltung, Straßenverwaltung
69000	36.1	Untere Wasserbehörde
79100	60 /	Amt für Wirtschaft und Liegenschaften /
	60.2	Wirtschaftsförderung

## Stellenplanquerschnitt 2011 (ohne Wahlbeamte auf Zeit)

## A. Verwaltung

Amt/ Abt.	Unter- abschnitt	Beamte (Besoldungsgruppen A)													Beschäftigte																insges.									
		höherer Dienst				gehobener Dienst					mittlerer Dienst				zus.	Entgeltgruppen TVöD (Verwaltung)											TVÖD SuE					zus.	KH							
		16	15	14	13	13	12	11	10	9	9	8	7	6		5	15Ü	15	14	13	12	11	10	9	8	7	6	5	4	3				2Ü	2	1	S	S	S	S
Beig.	00200						1	1						2							1	1													2		4			
	00400		1			1								2									1												1		3			
Beig.	Summe		1			1	1	1						4							1	2													3		7			
01	00000					1							1	2								3												3		5				
02	00100					1								1		1					3	1	2			1								8		9				
	02400						1							1					1																1		2			
02	Summe					1	1							2		1		1			3	1	2			1								9		11				
03	02500																				1				1										2		2			
	02600																				1														1		1			
03	Summe																				2				1										3		3			
10	02000												1	1								1			4	2								9		10				
	02200					1	1	2	4	1	4		5	18			1			2	9	7	4		2	5								30		48				
	02300	1	1			1							3					2						1											3		6			
10	Summe	1	1			1	2	2	4	1	4		6	22			1	2		2	9	8	4		7	7								42		64				
14	01000			1							1			2					1	2	2				1										6		8			
31	05000										3			3								4				2									6		9			
	11010															1					1	1			4										7		7			
	11020												1	1						1	4	2													7		8			
	11100												1	1							1	2		12	7									22		23				
	50000																4				7	1		2	6									2	1	23		23		
31	Summe										3	1	1	5		5					2	17	5		18	15								2	1	65		70		
41	30000																	1			1	2			1	2									7		7			
95	08000												1	1								1			1										2		3			
20	03000		1			1	2	2	2				1	14						1		18	10		9	3									41		55			
49	20000		1																		1	4	4		2										11		12			
	40700					1		1	2	2				6						2	1	14	6		2	4		1				2	21	1	4	58		64		
	55000																				1	1														2		2		
49	Summe		1			1		1	2	2				7						3	2	19	10		4	4		1						2	21	1	4	71		78
50	40000		1								2			4					1		3		16	14		8	4									3	49		53	

Amt/ Abt.	Unter- abschnitt	Beamte (Besoldungsgruppen A)													Beschäftigte																	insges.											
		höherer Dienst				gehobener Dienst					mittlerer Dienst				zus.	Entgeltgruppen TVöD (Verwaltung)													TVöD SuE					zus.	KH								
		16	15	14	13	13	12	11	10	9	9	8	7	6		5	15Ü	15	14	13	12	11	10	9	8	7	6	5	4	3	2Ü		2			1	S	S	S	S	S		
32	11000							1		1					3				1		1		2	3		2														9		12	
	11200														3								2	10		37	4		1											54		57	
	11400							1							1								1			3	1													5		6	
32	Summe							1	1						7				1		1		5	13		42	5		1										68		75		
36	12000			1											1					1	1	5																	7		8		
	36000																	1	1	4	2																			8		8	
	69000														1					3	2	3																	8		9		
36	Summe			1											2				1	1	8	5	8															23		25			
37	13000		1			1	1	4	1						12							1				1													2		14		
	14000								1						1							1				1													2		3		
	16000														1							1	1		2	2													6		7		
	16100							1							15							1	9		3														13		28		
37	Summe		1			1	1	5	2						29							4	10		7	2												23		52			
60	03500								1	1					2				1		1	3	2	2		1													10		12		
	60001																					1	2	2		3	3												12		12		
	79100		1		1										3				1		3		1																5		8		
60	Summe		1		1				1	1					5				2	1		1	7	4	5		4	3										27		32			
61	36600																		1		2																		3		3		
	60000							2							4				1	5	2	2																	11		15		
	61000	1		1		1									3				2	1	4	1	2		3														13		16		
61	Summe	1		1		1			2						7				2	2	1	7	6	4	2		3											27		34			
69	11030							1							1							3	1																4		5		
	60200																		1	1	2		1			1													6		6		
	63000				1			2							5				1	1	1	2	7	6		2													20		25		
69	Summe				1			2	1						6				1	1	1	2	4	7	10	1		3										30		36			
90	02210								1						1						4	2	8	12	11		13	4		2		1						3	1		61		62



Amt/ Abt.	Unter- abschnitt	Beamte (Besoldungsgruppen A)													Beschäftigte																	insges.						
		höherer Dienst				gehobener Dienst					mittlerer Dienst				zus.	Entgeltgruppen TVöD (Verwaltung)													TVÖD SuE					zus.	KH			
		16	15	14	13	13	12	11	10	9	9	8	7	6		5	15Ü	15	14	13	12	11	10	9	8	7	6	5	4	3	2Ü		2			1	S	S
Summe: 2011		2	7	3	3	9	8	18	9	17	19	22	3			120		7	7	10	9	34	55	132	89		122	50		4		3	2	26	2	8	560	680
davon: ehemals Arbeiter wegen Überleitung höher																				2			57	1		36	4								100	100		
Vorjahr: 2010		2	7	3	3	8	8	17	11	16	16	23	3			117		7	6	11	8	35	54	178	86		98	79		5		4					571	688
davon: ehemals Arbeiter wegen Überleitung höher																			2			62	2		41	5								112	112			
mehr :						1		1		1	3					6			1		1		1		3		24					2	26	2	8	68	74	
davon: ehemals Arbeiter wegen Überleitung höher																																						
weniger :									-2			-1				-3			-1		-1		-46			-29		-1		-1					-79	-82		
davon: ehemals Arbeiter wegen Überleitung höher																							-5	-1		-5	-1								-12	-12		
92	02200																																			55		





## Stellenplanquerschnitt 2011 (ohne Wahlbeamte auf Zeit)

### Zusammenfassung der Anlage 4 A. Verwaltung und B. Einrichtungen und Betriebe

Amt/ Abt.	Unter- abschnitt	Beamte (Besoldungsgruppen A)														Beschäftigte																	insges.								
		höherer Dienst				gehobener Dienst					mittlerer Dienst					zus.	Entgeltgruppen TVöD (Verwaltung)										TVöD SuE					zus.		KH							
		16	15	14	13	13	12	11	10	9	9	8	7	6	5		15Ü	15	14	13	12	11	10	9	8	7	6	5	4	3	2Ü				2	1	S	S	S	S	S
Summe: A		2	7	3	3	9	8	18	9	17	19	22	3			120		7	7	10	9	34	55	132	89			122	50		4		3	2	26	2	8		560		680
Summe: B						2	2	1	1	1	18	50	42			117			3	3	4	9	8	79	33			17	53	1	5	2	3					4	224	2	343
Summe : 2011		2	7	3	3	11	10	19	10	18	37	72	45			237		7	10	13	13	43	63	211	122			139	103	1	9	2	6	2	26	2	8	4	784	2	1023
davon: ehemals Arbeiter wegen Überleitung höher																				2				70	4			1	2	1	1	2	1					8	8		8
																												39	9					124				124			124
Vorjahr: 2010		2	7	3	3	10	9	18	12	18	30	75	49			236		7	9	14	12	43	62	255	124			114	126	1	11	2	7					787	2	1025	
davon: ehemals Arbeiter wegen Überleitung höher																				2				72	9			1	2	1	1	2	1					8	8		8
																												44	9					136				136			136
Differenz						1	1	1	-2		7	-3	-4			1		1	-1	1		1	-44	-2				25	-23		-2	-1		2	26	2	8	4	-3		-2
davon: ehemals Arbeiter wegen Überleitung höher																								-2	-5			-5										-12			-12

## Stellenplanquerschnitt 2011 (Vollzeitäquivalent ohne Wahlbeamte auf Zeit)

## A. Verwaltung

Amt/ Abt.	Unter- abschnitt	Beamte (Besoldungsgruppen A)															
		höherer Dienst				gehobener Dienst					mittlerer Dienst					zus.	
		16	15	14	13	13	12	11	10	9	9	8	7	6	5		
Beig.	00200							1,000		1,000							2,000
	00400		1,000			1,000											2,000
Beig.	Summe		1,000			1,000		1,000		1,000							4,000
01	00000					1,000						1,000					2,000
02	00100					1,000											1,000
	02400							1,000									1,000
02	Summe					1,000		1,000									2,000
03	02500																
	02600																
03	Summe																
10	02000										1,000						1,000
	02200				1,000	1,000	2,000	4,000	1,000	4,000	5,000						18,000
	02300	1,000	1,000			1,000											3,000
10	Summe	1,000	1,000		1,000	2,000	2,000	4,000	1,000	4,000	6,000						22,000
14	01000			1,000							1,000						2,000
31	05000									3,000							3,000
	11010																
	11020										1,000						1,000
	11100											1,000					1,000
	50000																
31	Summe									3,000	1,000	1,000					5,000
41	30000																
95	08000											1,000					1,000
20	03000		1,000			1,000	2,000	2,000	2,000		1,000	3,000	2,000				14,000
49	20000		1,000														1,000
	40700					1,000		1,000	2,000	2,000							6,000
	55000																
49	Summe		1,000			1,000		1,000	2,000	2,000							7,000
50	40000		1,000							2,000		1,000					4,000

Amt/ Abt.	Unter- abschnitt	Beamte (Besoldungsgruppen A)													zus.	
		höherer Dienst				gehobener Dienst					mittlerer Dienst					
		16	15	14	13	13	12	11	10	9	9	8	7	6		5
32	11000							1,000		1,000						3,000
	11200											3,000				3,000
	11400						1,000									1,000
32	Summe						1,000	1,000		1,000		3,000	1,000			7,000
36	12000			1,000												1,000
	36000															
	69000										1,000					1,000
36	Summe			1,000							1,000					2,000
37	13000		1,000			1,000	1,000	4,000	1,000			4,000				12,000
	14000								1,000							1,000
	16000										1,000					1,000
	16100							1,000			7,000	7,000				15,000
37	Summe		1,000			1,000	1,000	5,000	2,000		8,000	11,000				29,000
60	03500								1,000	1,000						2,000
	60001															
	79100		1,000		1,000						1,000					3,000
60	Summe		1,000		1,000				1,000	1,000	1,000					5,000
61	36600															
	60000							2,000			1,000	1,000				4,000
	61000	1,000		1,000		1,000										3,000
61	Summe	1,000		1,000		1,000		2,000			1,000	1,000				7,000
69	11030							1,000								1,000
	60200															
	63000				1,000		2,000			2,000						5,000
69	Summe				1,000		2,000	1,000		2,000						6,000
90	02210								1,000							1,000

Amt/ Abt.	Unter- abschnitt	Beamte (Besoldungsgruppen A)													zus.	
		höherer Dienst				gehobener Dienst					mittlerer Dienst					
		16	15	14	13	13	12	11	10	9	9	8	7	6		5
	Summe : 2011 davon: ehemals Arbeiter wegen Überleitung höher	2,000	7,000	3,000	3,000	9,000	8,000	18,000	9,000	17,000	19,000	22,000	3,000			120,000
	Vorjahr: 2010 davon: ehemals Arbeiter wegen Überleitung höher	2,000	7,000	3,000	3,000	8,000	8,000	17,000	11,000	16,000	16,000	23,000	3,000			117,000
	mehr : davon: ehemals Arbeiter wegen Überleitung höher					1,000		1,000		1,000	3,000					6,000
	weniger : davon: ehemals Arbeiter wegen Überleitung höher								-2,000			-1,000				-3,000
92	02200															







Amt/ Abt.	Unter- abschnitt	Beschäftigte																				insges.		
		Entgeltgruppen TVöD (Verwaltung)															TVÖD SuE						zus.	KH
		15Ü	15	14	13	12	11	10	9	8	7	6	5	4	3	2Ü	2	1	S 15	S 14	S 12			
Summe : 2011 davon: ehemals Arbeiter wegen Überleitung		6,475	6,475	9,475	8,475	31,675	51,900	124,225	84,125		113,200	46,925		3,925		2,850		1,850	24,275	1,925	7,550		525,325	645,325
Vorjahr: 2010 davon: ehemals Arbeiter wegen Überleitung		6,475	5,550	10,400	7,625	32,700	51,125	168,125	81,475		91,950	72,550		4,925		3,850							536,750	653,750
mehr : davon: ehemals Arbeiter wegen Überleitung				0,925		0,850		0,775		2,650		21,250						1,850	24,275	1,925	7,550		62,050	68,050
weniger : davon: ehemals Arbeiter wegen Überleitung				-0,925		-1,025		-43,900				-25,625		-1,000		-1,000							-73,475	-76,475
								-5,000	-0,925		-5,075	-0,925											-11,925	-11,925
92	02200																							54,775

## Stellenplanquerschnitt 2011 (Vollzeitäquivalent ohne Wahlbeamte auf Zeit)

### B. Einrichtungen und Betriebe

Amt/ Abt.	Unter- abschnitt	Beamte (Besoldungsgruppen A)													zus.		
		höherer Dienst				gehobener Dienst					mittlerer Dienst						
		16	15	14	13	13	12	11	10	9	9	8	7	6		5	
41	30010																
	30020																
	31020																
	32100																
	33200													1,000			1,000
	35000																
	35200																
41	Summe													1,000			1,000
49	57120																
49.800	21000																
	22000																
	23000																
	24000																
	24220																
	24240																
	24260																
	24280																
	27010																
	28000																
49.800	Summe																
51	40500					1,000		1,000		1,000				1,000			4,000
37	13000						2,000		1,000		15,000	32,000	31,000				81,000
	16000										3,000	16,000	9,000				28,000
	16001																
	16100											1,000					1,000
37	Summe						2,000		1,000		18,000	49,000	40,000				110,000

Amt/ Abt.	Unter- abschnitt	Beamte (Besoldungsgruppen A)													zus.		
		höherer Dienst				gehobener Dienst					mittlerer Dienst						
		16	15	14	13	13	12	11	10	9	9	8	7	6		5	
89	02210																
	03000												1,000				1,000
	20000																
	56100																
	80000					1,000											1,000
89	Summe					1,000							1,000				2,000
90	02210																
Summe 2011						2,000	2,000	1,000	1,000	1,000	18,000	50,000	42,000				117,000
davon: ehemals Arbeiter wegen Überleitung höher																	
Vorjahr: 2010						2,000	1,000	1,000	1,000	2,000	14,000	52,000	46,000				119,000
davon: ehemals Arbeiter wegen Überleitung höher																	
mehr :							1,000				4,000						5,000
davon: ehemals Arbeiter wegen Überleitung höher																	
weniger :										-1,000		-2,000	-4,000				-7,000
davon: ehemals Arbeiter wegen Überleitung höher																	

## Stellenplanquerschnitt 2011 (Vollzeitäquivalent ohne Wahlbeamte auf Zeit)

## B. Einrichtungen und Betriebe

Amt/ Abt.	Unter- abschnitt	Beschäftigte																			insges.																				
		Entgeltgruppen TVöD (Verwaltung)														TVÖD SuE						zus.	KH																		
		15Ü	15	14	13	12	11	10	9	8	7	6	5	4	3	2Ü	2	1	S 15	S 14				S 12	S 11	S 6															
41	30010								0,925																												1,850		1,850		
	30020				0,925				0,925																												3,775		3,775		
	31020				0,925	1,000			0,925	0,925	0,925	0,925																									5,625		5,625		
	32100				0,925				1,850	0,925	1,925																										5,625		5,625		
	33200				0,925				0,925	0,925	12,792	0,925	0,925	0,925																							18,342		19,342		
	35000								2,850																												3,850		3,850		
	35200				1,000				0,925	0,925	5,550	1,925	2,425	3,525																						17,200		17,200			
41	Summe				1,925	2,775	1,000	4,700	2,775	22,967	4,700	8,125	6,375		0,925																					56,267		57,267			
49	57120																																				10,175		10,175		
49.800	21000																																				3,475		3,475		
	22000																																				2,450		2,450		
	23000																																				4,500		4,500		
	24000																																				2,850		2,850		
	24220																																					3,775		3,775	
	24240																																					3,850		3,850	
	24260																																					0,875		0,875	
	24280																																					1,775		1,775	
	27010																																					4,350	1,850	6,200	
	28000																																					0,925		0,925	
49.800	Summe																																				28,825	1,850	30,675		
51	40500																																					80,050		84,050	
37	13000																																						81,000		81,000
	16000																																					8,000		36,000	
	16001																																					0,500		0,500	
	16100																																					1,000		2,000	
37	Summe																																					9,500		119,500	



## Stellenplanquerschnitt 2011 (Vollzeitäquivalent ohne Wahlbeamte auf Zeit)

Anlage 4

Zusammenfassung der Anlage 4 A. Verwaltung und B. Einrichtungen und Betriebe

Amt/ Abt.	Unter- abschnitt	Beamte (Besoldungsgruppen A)														zus.
		höherer Dienst				gehobener Dienst					mittlerer Dienst					
		16	15	14	13	13	12	11	10	9	9	8	7	6	5	
Summe : A		2,000	7,000	3,000	3,000	9,000	8,000	18,000	9,000	17,000	19,000	22,000	3,000			120,000
Summe : B						2,000	2,000	1,000	1,000	1,000	18,000	50,000	42,000			117,000
Summe : 2011		2,000	7,000	3,000	3,000	11,000	10,000	19,000	10,000	18,000	37,000	72,000	45,000			237,000
davon: ehemals Arbeiter wegen Überleitung höher																
Vorjahr: 2010		2,000	7,000	3,000	3,000	10,000	9,000	18,000	12,000	18,000	30,000	75,000	49,000			236,000
davon: ehemals Arbeiter wegen Überleitung höher																
Differenz						1,000	1,000	1,000	-2,000		7,000	-3,000	-4,000			1,000
davon: ehemals Arbeiter wegen Überleitung höher																

## Stellenplanquerschnitt 2011 (Vollzeitäquivalent ohne Wahlbeamte auf Zeit)

Anlage 4

Zusammenfassung der Anlage 4 A. Verwaltung und B. Einrichtungen und Betriebe

Amt/ Abt.	Unter- abschnitt	Beschäftigte																							insges.	
		Entgeltgruppen TVöD (Verwaltung)																TVÖD SuE					zus.	KH		
		15Ü	15	14	13	12	11	10	9	8	7	6	5	4	3	2Ü	2	1	S 15	S 14	S 12	S 11				S 6
Summe : A		6,475	6,475	9,475	8,475	31,675	51,900	124,225	84,125		113,200	46,925		3,925		2,850			1,850	24,275	1,925	7,550		525,325		645,325
Summe : B			2,850	2,775	3,850	8,575	7,675	74,667	31,825		15,275	48,275	1,000	4,625	1,850	2,850							3,300	209,392	1,850	328,242
Summe : 2011 davon: ehemals Arbeiter wegen Überleitung		6,475	9,325	12,250	12,325	40,250	59,575	198,892	115,950		128,475	95,200	1,000	8,550	1,850	5,700			1,850	24,275	1,925	7,550	3,300	734,717	1,850	973,567
											0,925	1,925	1,000	0,925	1,850	1,000								7,625		7,625
				1,925				66,325	3,700		36,225	8,400												116,575		116,575
Vorjahr: 2010 davon: ehemals Arbeiter wegen Überleitung		6,475	8,400	13,175	11,475	40,350	58,800	240,417	117,600		106,800	115,075	1,000	10,550	1,850	6,700				4,925				738,667	1,850	976,517
											0,925	1,925	1,000	0,925	1,850	1,000								7,625		7,625
				1,925				68,450	7,925		41,300	8,400												128,000		128,000
Differenz davon: ehemals Arbeiter wegen Überleitung			0,925	-0,925	0,850	-0,100	0,775	-41,525	-1,650		21,675	-19,875		-2,000		-1,000			1,850	19,350	1,925	7,550	3,300	-3,950		-2,950
								-2,125	-4,225		-5,075													-11,425		-11,425



## Entwicklung der kw-Vermerke vom Stellenplan 2010 zum Stellenplan 2011

Stelle	Struktur			kw-Vermerk ausgebracht	26.01.2010			unterjährig		31.12.2010			01.01.2011			
	26.01.10	31.12.10	01.01.11		Anz.	VZA	kw-Datum	gelöscht	neu	Anz.	VZA	kw-Datum	Stand seit	Anz.	VZA	kw-Datum
0005-1				26.01.2010	1	1,000	31.12.2010			1	1,000	31.12.2010				
4525-1	60.3			26.01.2010	1	1,000	31.12.2013			1	1,000	31.12.2013		1	1,000	31.12.2013
4555-2	10.2.4	10.2.4	10.2.4					02.02.2010		1	1,000	31.05.2018		1	1,000	31.05.2018
4399-2	10.3	10.3	10.3					02.02.2010		1	1,000	31.12.2016		1	1,000	31.12.2016
4016-2	31.1	31.1	31.1					27.01.2010		1	1,000	30.11.2016		1	1,000	30.11.2016
5664-2	90.31	90.31	31.1	22.02.2005	1	1,000	31.10.2018			1	1,000	31.10.2018	05.01.2007	1	1,000	31.10.2018
6414-1	90.37	90.37	31.2	06.05.2008	1	1,000	31.12.2010			1	1,000	31.12.2010	01.01.2011	1	1,000	31.12.2011
4015-2	90.31	90.31	31.3	01.01.2009	1	0,925	31.12.2010			1	0,925	31.12.2010	01.01.2011	1	0,925	31.12.2011
2044-2	31.4.2	31.4.2	31.4.2							1	1,000	30.04.2016	27.01.2010	1	1,000	30.04.2016
6279-2	31.4.4	31.4.4	31.4.4	23.03.2004	1	0,625	30.06.2011			1	0,625	30.06.2011	01.07.2009	1	0,625	30.06.2011
1383-2	90	90	41.2.1	22.02.2005	1	0,925	31.12.2010			1	0,925	31.12.2010	01.01.2011	1	0,925	31.12.2011
0468-2	90	90	41.2.2	01.02.2005	1	0,925	31.12.2010			1	0,925	31.12.2010	01.01.2011	1	0,925	31.12.2011
1290-2	90	90	41.3	22.02.1997	1	0,925	31.12.2010			1	0,925	31.12.2010	01.01.2011	1	0,925	31.12.2011
6298-2	90	90	41.5	01.10.2006	1	0,925	31.12.2010			1	0,925	31.12.2010	01.01.2011	1	0,925	31.12.2011
0265-2	90	90	20.1.3	22.02.2005	1	1,000	31.07.2017			1	1,000	31.07.2017	28.02.2006	1	1,000	31.07.2017
6344-2	90	90	20.1.3	28.02.2006	1	1,000	30.09.2017			1	1,000	30.09.2017		1	1,000	30.09.2017
0334-2	90	90	20.2.2	10.11.2003	1	0,500	31.12.2010			1	0,500	31.12.2010	01.01.2011	1	0,500	31.12.2011
1635-2	90.20	90.20	20.2.3	22.02.2005	1	1,000	30.04.2017			1	1,000	30.04.2017	24.06.2007	1	1,000	30.04.2017
0402-2	90.49	90.49	49.1	01.08.2009	1	0,925	31.12.2010			1	0,925	31.12.2010	01.01.2011	1	0,925	31.12.2011
1397-2	90.49	90.49	49.1	03.01.2006	1	0,925	31.12.2010			1	0,925	31.12.2010	01.01.2011	1	0,925	31.12.2011
1989-2	90.49	90.49	49.1	22.02.2005	1	1,000	31.03.2015			1	1,000	31.03.2015	28.02.2006	1	1,000	31.03.2015
6510-2	10.2.2	49.1	49.1					29.03.2010		1	0,925	31.12.2011	01.01.2011	1	1,000	31.03.2015
0378-2			49.2.1										01.01.2011	1	1,000	30.11.2018
0602-2	90.49	90.49	49.2.2	22.02.2005	1	1,000	31.01.2018			1	1,000	31.01.2018	06.05.2008	1	1,000	31.01.2018
1012-3			49.841											1	1,000	30.11.2016
1164-2	90	90	49.849	22.02.2005	1	0,925	31.12.2010			1	0,925	31.12.2010	01.01.2011	1	0,925	31.12.2011
6068-2	90.50	90.50	50	29.04.1995	1	1,000	31.08.2016			1	1,000	31.08.2016	28.02.2006	1	1,000	31.08.2016
4125-2	90.50	90.50	50.1	01.04.2008	1	0,925	31.12.2010			1	0,925	31.12.2010	01.01.2011	1	0,925	31.12.2013
5984-1			50.1										01.01.2011	1	1,000	31.12.2013
6531-2			50.1											1	0,925	31.12.2013
1625-2	90.50	90.50	50.2.1	01.01.2009	1	1,000	31.07.2019			1	1,000	31.07.2019		1	1,000	31.07.2019
4104-2	90.50	90.50	50.2.1	01.09.2003	1	1,000	31.03.2017			1	1,000	31.03.2017	01.04.2007	1	1,000	31.03.2017
5744-2	90.50	90.50	50.3	25.09.1992	1	1,000	29.02.2016			1	1,000	29.02.2016	28.02.2006	1	1,000	29.02.2016
0409-2	31	31	.	01.07.1991	1	0,925	31.12.2013			1	0,925	31.12.2013				
6401-2	31.4.2	31.4.2	.	06.05.2008	1	0,925	31.12.2010			1	0,925	31.12.2010				
0406-2	32.1.1		32.1.1	11.07.2008	1	0,925	15.07.2010	15.07.2010								
0587-1	90.37	90.37	32.1.1	22.02.2005	1	1,000	31.12.2010			1	1,000	31.12.2010	01.01.2011	1	1,000	31.12.2011
6416-1	90.37	90.37	37.1.1	06.05.2008	1	1,000	31.12.2010			1	1,000	31.12.2010	01.01.2011	1	1,000	31.12.2011
1311-2	41.0.2	41.0.2	.	22.02.2005	1	0,925	30.04.2010			1	0,500	30.04.2010				
4189-2	60	60	60	22.02.2005	1	0,925	30.09.2016			1	0,925	30.09.2016	26.01.2010	1	0,925	30.09.2016
1253-2	60.2	60.2	60.2	26.01.2010	1	1,000	31.10.2017			1	1,000	31.10.2017		1	1,000	31.10.2017
0424-2	60.3	60.3	60.3	01.01.2006	1	1,000	31.08.2013			1	1,000	31.08.2013		1	1,000	31.08.2013
4533-2	60.3.3	60.3.3	60.3.3	10.11.2003	1	0,925	31.05.2019			1	0,925	31.05.2019	26.01.2010	1	0,900	31.05.2019
0350-1	69.1	69.1	69.1	26.01.2010	1	1,000	30.09.2013			1	1,000	30.09.2013		1	1,000	30.09.2013

**Entwicklung der kw-Vermerke vom Stellenplan 2010 zum Stellenplan 2011**

Stelle	Struktur			Anz.	neu VZA	realisiert			gelöscht		unverändert		verlängert		allg. geändert		konkretisiert		BEMERKUNG
	26.01.10	31.12.10	01.01.11			real.	Str.-Datum	Anz.	VZA	Anz.	VZA	Anz.	VZA	Anz.	VZA	Anz.	VZA	Anz.	
0005-1			-				31.12.2010	1	1,000										kw realisiert
4525-1	60.3											1	1,000						unverändert
4555-2	10.2.4	10.2.4	10.2.4	1	1,000														neu ausgebracht
4399-2	10.3	10.3	10.3	1	1,000														neu ausgebracht
4016-2	31.1	31.1	31.1	1	1,000														neu ausgebracht
5664-2	90.31	90.31	31.1								1	1,000							unverändert
6414-1	90.37	90.37	31.2										1	1,000					verlängert
4015-2	90.31	90.31	31.3										1	0,925					verlängert
2044-2	31.4.2	31.4.2	31.4.2	1	1,000														neu ausgebracht
6279-2	31.4.4	31.4.4	31.4.4								1	0,625							unverändert
1383-2	90	90	41.2.1										1	0,925					verlängert
0468-2	90	90	41.2.2										1	0,925					verlängert
1290-2	90	90	41.3										1	0,925					verlängert
6298-2	90	90	41.5										1	0,925					verlängert
0265-2	90	90	20.1.3								1	1,000							unverändert
6344-2	90	90	20.1.3								1	1,000							unverändert
0334-2	90	90	20.2.2										1	0,500					verlängert
1635-2	90.20	90.20	20.2.3								1	1,000							unverändert
0402-2	90.49	90.49	49.1										1	0,925					verlängert
1397-2	90.49	90.49	49.1										1	0,925					verlängert
1989-2	90.49	90.49	49.1								1	1,000							unverändert
6510-2	10.2.2	49.1	49.1	1	1,000														neu ausgebracht
0378-2			49.2.1	1	1,000														neu ausgebracht
0602-2	90.49	90.49	49.2.2								1	1,000							unverändert
1012-3			49.841	1	1,000														neu ausgebracht
1164-2	90	90	49.849										1	0,925					verlängert
6068-2	90.50	90.50	50								1	1,000							unverändert
4125-2	90.50	90.50	50.1										1	0,925					verlängert
5984-1			50.1	1	1,000														neu ausgebracht
6531-2			50.1	1	0,925														neu ausgebracht
1625-2	90.50	90.50	50.2.1								1	1,000							unverändert
4104-2	90.50	90.50	50.2.1								1	1,000							unverändert
5744-2	90.50	90.50	50.3								1	1,000							unverändert
0409-2	31	31	.				31.12.2010	1	0,925										kw realisiert
6401-2	31.4.2	31.4.2	.				31.12.2010	1	0,925										kw realisiert
0406-2	32.1.1		32.1.1							1	0,925								gelöscht
0587-1	90.37	90.37	32.1.1										1	1,000					verlängert
6416-1	90.37	90.37	37.1.1										1	1,000					verlängert
1311-2	41.0.2	41.0.2	.				31.12.2010	1	0,500										kw realisiert
4189-2	60	60	60								1	0,925							unverändert
1253-2	60.2	60.2	60.2								1	1,000							unverändert
0424-2	60.3	60.3	60.3								1	1,000							unverändert
4533-2	60.3.3	60.3.3	60.3.3								1	0,900							unverändert
0350-1	69.1	69.1	69.1								1	1,000							unverändert

**Entwicklung der kw-Vermerke vom Stellenplan 2010 zum Stellenplan 2011**

Stelle	Struktur			kw-Vermerk ausgebracht	26.01.2010			unterjährig		31.12.2010			01.01.2011			
	26.01.10	31.12.10	01.01.11		Anz.	VZA	kw-Datum	gelöscht	neu	Anz.	VZA	kw-Datum	Stand seit	Anz.	VZA	kw-Datum
4222-1	69.1.1	69.1.1	69.1.1							1	1,000	31.07.2015	02.02.2010	1	1,000	31.07.2015
4273-2	69.2	69.2	69.2	26.01.2010	1	1,000	31.07.2016			1	1,000	31.07.2016		1	1,000	31.07.2016
4194-2	61.2	61.2	61.2	24.06.2003	1	0,925	31.12.2010	31.12.2010		1	0,925	31.12.2010				
0416-2	89	89	89	22.02.2005	1	0,925	31.12.2010			1	0,925	31.12.2010	01.01.2011	1	0,925	31.12.2011
0167-1	89	89	89	25.09.1992	1	1,000	31.12.2010			1	1,000	31.12.2010	01.01.2011	1	1,000	31.12.2011
0223-2	89	89	89	10.11.2003	1	0,925	31.12.2010			1	0,925	31.12.2010	01.01.2011	1	0,925	31.12.2011
0226-2	89	89	89	10.11.2003	1	1,000	31.12.2010			1	1,000	31.12.2010	01.01.2011	1	1,000	31.12.2011
4122-2	89	89	89							1	0,925	31.12.2010	01.01.2011	1	0,925	31.12.2011
4432-2	89	89	89	10.11.2003	1	0,925	31.12.2010			1	0,925	31.12.2010	01.01.2011	1	0,925	31.12.2011
0653-2	89	89	89	03.05.2000	1	1,000	30.09.2016			1	1,000	30.09.2016	06.05.2008	1	1,000	30.09.2016
2609-2	89	89	89	03.05.2000	1	0,875	30.09.2017			1	0,875	30.09.2017	06.05.2008	1	0,875	30.09.2017
3856-2	89	89	89	03.05.2000	1	0,500	31.07.2015			1	0,500	31.07.2015	06.05.2008	1	0,500	31.07.2015
5817-2	89	89	89	22.02.1997	1	1,000	31.03.2016			1	1,000	31.03.2016	06.05.2008	1	1,000	31.03.2016
6144-2	89	89	89	10.11.2003	1	0,925	31.12.2010			1	0,925	31.12.2010	01.01.2011	1	0,925	31.12.2011
0013-2		90	90	26.01.2010	1	1,000	30.06.2016			1	1,000	30.06.2016		1	1,000	30.06.2016
4546-2		90	90	26.01.2010	1	0,925	31.12.2010			1	0,925	31.12.2010	01.01.2011	1	0,925	31.12.2011
6410-1	90.37	90.37	..	06.05.2008	1	1,000	31.12.2010			1	1,000	31.12.2010				
6411-1	90.37	90.37	10.3	06.05.2008	1	1,000	31.12.2010	31.12.2010		1	1,000	31.12.2010				
6415-1	90.37	90.37	..	06.05.2008	1	1,000	31.12.2010			1	1,000	31.12.2010				
0343-2	90.49	90.49	49.2.2	24.06.2003	1	1,000	31.12.2010	31.12.2010		1	1,000	31.12.2010				
1250-2	90.49	90.49	49.2.1	01.09.2003	1	0,925	31.12.2010	31.12.2010		1	0,925	31.12.2010				
1991-2	90.50	90.50	50.3	22.02.2005	1	0,925	31.12.2010	31.12.2010		1	0,925	31.12.2010				
6459-2			90.97											1	0,925	31.12.2014
6500-2	90.97	90.97	..	01.01.2009	1	1,000	31.01.2012			1	1,000	31.01.2012				
6462-2			90.97											1	0,925	31.07.2017
6067-2	90.97	90.97	90.97	01.10.2008	1	1,000	31.03.2011			1	1,000	31.03.2011		1	1,000	31.03.2011
6455-2	90.97	90.97	90.97	01.01.2009	1	1,000	31.07.2013			1	1,000	31.07.2013	03.02.2009	1	1,000	31.07.2013
6460-2	90.97	90.97	90.97	26.01.2010	1	0,925	31.08.2014			1	1,000	31.08.2014		1	1,000	31.08.2014
6468-2			90.97											1	0,925	31.01.2016
6461-2	90.97	90.97	90.97	26.01.2010	1	0,925	31.05.2014			1	0,925	31.05.2014		1	0,925	31.05.2014
6420-2	90.97	90.97	90.97	06.05.2008	1	1,000	31.01.2012			1	1,000	31.01.2012		1	1,000	31.01.2012
6421-2	90.97	90.97	..	06.05.2008	1	1,000	31.07.2010			1	1,000	31.07.2010				
6501-2	90.97	90.97	90.97	01.01.2009	1	1,000	31.08.2013			1	1,000	31.08.2013		1	1,000	31.08.2013
6560-2			90.97											1	0,925	31.03.2016
6463-2	90.97	90.97	90.97	26.01.2010	1	1,000	31.07.2013			1	1,000	31.07.2013		1	1,000	31.07.2013
6561-2			90.97											1	1,000	31.01.2014
6390-2	90.97	90.97	90.97	06.05.2008	1	1,000	31.12.2011			1	1,000	31.12.2011		1	1,000	31.12.2011
6464-2	90.97	90.97	90.97	26.01.2010	1	0,925	30.09.2015			1	0,925	30.09.2015		1	0,925	30.09.2015
6562-2			90.97											1	0,925	30.11.2014
6359-2	90.97	90.97	..	01.01.2007	1	1,000	30.06.2010			1	1,000	30.06.2010				
6402-2	90.97	90.97	90.97	01.01.2009	1	1,000	31.07.2012			1	1,000	31.07.2012		1	1,000	31.07.2012
6403-2	90.97	90.97	90.97	01.01.2009	1	1,000	29.02.2012			1	1,000	29.02.2012		1	1,000	29.02.2012
6435-2	90.97	90.97	90.97	01.01.2009	1	1,000	31.03.2014			1	1,000	31.03.2014	01.11.2009	1	1,000	31.03.2014
6452-2	90.97	90.97	90.97	01.01.2009	1	0,750	31.05.2013			1	0,750	31.05.2013		1	0,750	31.05.2013

## Entwicklung der kw-Vermerke vom Stellenplan 2010 zum Stellenplan 2011

Stelle	Struktur			Anz.	neu VZA	realisiert			gelöscht		unverändert		verlängert		allg. geändert		konkretisiert		BEMERKUNG
	26.01.10	31.12.10	01.01.11			real.	Str.-Datum	Anz.	VZA	Anz.	VZA	Anz.	VZA	Anz.	VZA	Anz.	VZA	Anz.	
4222-1	69.1.1	69.1.1	69.1.1	1	1,000														neu ausgebracht
4273-2	69.2	69.2	69.2								1	1,000							unverändert
4194-2	61.2	61.2	61.2							1	0,925								gelöscht
0416-2	89	89	89										1	0,925					verlängert
0167-1	89	89	89										1	1,000					verlängert
0223-2	89	89	89										1	0,925					verlängert
0226-2	89	89	89										1	1,000					verlängert
4122-2	89	89	89	1	0,925														neu ausgebracht
4432-2	89	89	89										1	0,925					verlängert
0653-2	89	89	89								1	1,000							unverändert
2609-2	89	89	89								1	0,875							unverändert
3856-2	89	89	89								1	0,500							unverändert
5817-2	89	89	89								1	1,000							unverändert
6144-2	89	89	89										1	0,925					verlängert
0013-2		90	90								1	1,000							unverändert
4546-2		90	90										1	0,925					verlängert
6410-1	90.37	90.37	..				31.12.2010	1	1,000										kw realisiert
6411-1	90.37	90.37	10.3							1	1,000								gelöscht
6415-1	90.37	90.37	..				31.12.2010	1	1,000										kw realisiert
0343-2	90.49	90.49	49.2.2							1	1,000								gelöscht
1250-2	90.49	90.49	49.2.1							1	0,925								gelöscht
1991-2	90.50	90.50	50.3							1	0,925								gelöscht
6459-2			90.97	1	0,925														neu ausgebracht
6500-2	90.97	90.97	..				31.12.2010	1	1,000										kw realisiert
6462-2			90.97	1	0,925														neu ausgebracht
6067-2	90.97	90.97	90.97								1	1,000							unverändert
6455-2	90.97	90.97	90.97								1	1,000							unverändert
6460-2	90.97	90.97	90.97								1	1,000							unverändert
6468-2			90.97	1	0,925														neu ausgebracht
6461-2	90.97	90.97	90.97								1	0,925							unverändert
6420-2	90.97	90.97	90.97								1	1,000							unverändert
6421-2	90.97	90.97	..				31.12.2010	1	1,000										kw realisiert
6501-2	90.97	90.97	90.97								1	1,000							unverändert
6560-2			90.97	1	0,925														neu ausgebracht
6463-2	90.97	90.97	90.97								1	1,000							unverändert
6561-2			90.97	1	1,000														neu ausgebracht
6390-2	90.97	90.97	90.97								1	1,000							unverändert
6464-2	90.97	90.97	90.97								1	0,925							unverändert
6562-2			90.97	1	0,925														neu ausgebracht
6359-2	90.97	90.97	..				31.12.2010	1	1,000										kw realisiert
6402-2	90.97	90.97	90.97								1	1,000							unverändert
6403-2	90.97	90.97	90.97								1	1,000							unverändert
6435-2	90.97	90.97	90.97								1	1,000							unverändert
6452-2	90.97	90.97	90.97								1	0,750							unverändert

**Entwicklung der kw-Vermerke vom Stellenplan 2010 zum Stellenplan 2011**

Stelle	Struktur			kw-Vermerk ausgebracht	Anz.	26.01.2010		unterjährig gelöscht	neu	31.12.2010			Stand seit	01.01.2011		
	26.01.10	31.12.10	01.01.11			VZA	kw-Datum			Anz.	VZA	kw-Datum		Anz.	VZA	kw-Datum
6453-2	90.97	90.97	90.97	01.01.2009	1	1,000	31.05.2011			1	1,000	31.05.2011		1	1,000	31.05.2011
6454-2	90.97	90.97	90.97	01.01.2009	1	1,000	31.10.2013			1	1,000	31.10.2013		1	1,000	31.10.2013
6563-2			90.97											1	0,925	30.09.2016
6564-2			90.97											1	0,925	30.06.2016
6565-2			90.97											1	0,925	28.02.2017
6566-2			90.97											1	0,925	30.06.2014
6575-2			90.97											1	0,925	30.11.2017
6576-2			90.97											1	0,925	31.03.2016
6567-2			90.97											1	0,925	31.01.2014
6568-2			90.97											1	0,925	31.01.2016
1618-2	90.97	90.97	..	29.08.2006	1	1,000	31.12.2010			1	1,000	31.12.2010				
6373-2	90.97	90.97	90.97	06.05.2008	1	1,000	30.04.2013			1	1,000	30.04.2013		1	1,000	30.04.2013
6434-2	90.97	90.97	90.97	01.01.2009	1	1,000	31.10.2013			1	1,000	31.10.2013		1	1,000	31.10.2013
6457-2	90.97	90.97	90.97	26.01.2010	1	0,975	30.09.2015			1	0,975	30.09.2015		1	0,975	30.09.2015
6569-2			90.97											1	0,975	30.09.2015
6570-2			90.97											1	0,975	30.04.2016
6571-2			90.97											1	0,975	31.10.2015
6450-2	90.97	90.97	..	01.01.2009	1	1,000	30.09.2010			1	1,000	30.09.2010				
6572-2			90.97											1	0,925	30.06.2016
6371-2	90.97	90.97	90.97	06.05.2008	1	1,000	30.06.2011			1	1,000	30.06.2011		1	1,000	30.06.2011
6436-2	90.97	90.97	90.97	01.01.2009	1	1,000	30.09.2012			1	1,000	30.09.2012		1	1,000	30.09.2012
6573-2			90.97											1	0,925	31.12.2013
6574-2			90.97											1	0,925	30.11.2016
6369-2	90.97	90.97	..	01.01.2007	1	1,000	31.08.2010			1	1,000	31.08.2010				
6465-2	90.97	90.97	90.97	26.01.2010	1	0,925	30.11.2015			1	1,000	30.11.2015		1	1,000	30.11.2015
6466-2	90.97	90.97	90.97	26.01.2010	1	0,925	31.03.2015			1	0,925	31.03.2015		1	0,925	31.03.2015
0303-1	90.98	90.98	90.98	01.07.2008	1	1,000	31.12.2010			1	1,000	31.12.2010	01.01.2011	1	1,000	31.12.2011
0159-2	90.98	90.98	90.98	01.05.2006	1	0,925	31.12.2010			1	0,925	31.12.2010	01.01.2011	1	0,925	31.12.2011
0095-2	90.98	90.98	..	15.12.2007	1	1,000	31.08.2010			1	1,000	31.08.2010				
0233-2	90.98	90.98	..	24.06.2003	1	1,000	31.07.2010			1	1,000	31.07.2010				
0280-2	90.98	90.98	..	29.04.1995	1	1,000	31.01.2010			1	1,000	31.01.2010				
0310-2	90.98	90.98	..	01.09.2007	1	1,000	28.02.2010			1	1,000	28.02.2010				
0420-2	90.98		32.1.1	22.02.2005	1	1,000	31.01.2010	31.01.2010								
0604-2	90.98	90.98	..	01.01.2009	1	1,000	31.12.2010			1	1,000	31.12.2010				
0616-2	90.98	90.98	..	22.02.2005	1	1,000	31.08.2010			1	1,000	31.08.2010				
1094-2	90.98	90.98	..	06.05.2008	1	1,000	30.09.2010			1	1,000	30.09.2010				
1998-2	90.98	90.98	..	01.09.2003	1	1,000	31.07.2010			1	1,000	31.07.2010				
2013-2	90.98	90.98	..	06.05.2008	1	1,000	31.01.2010			1	1,000	31.01.2010				
3689-2	90.98	90.98	..	02.04.1996	1	1,000	30.09.2010			1	1,000	30.09.2010				
4108-2	90.98	90.98	..	06.05.2008	1	1,000	31.01.2010			1	1,000	31.01.2010				
4184-2	90.98	90.98	..	24.06.2003	1	1,000	30.11.2010			1	1,000	30.11.2010				
4196-2	90.98	90.98	..	22.02.2005	1	0,800	31.05.2010			1	0,800	31.05.2010				
4592-2	90.98	90.98	..	01.08.2007	1	1,000	31.01.2010			1	1,000	31.01.2010				
5979-2	90.98	90.98	..	01.09.2007	1	1,000	31.07.2010			1	1,000	31.07.2010				

## Entwicklung der kw-Vermerke vom Stellenplan 2010 zum Stellenplan 2011

Stelle	Struktur			Anz.	neu VZA	realisiert			gelöscht		unverändert		verlängert		allg. geändert		konkretisiert		BEMERKUNG
	26.01.10	31.12.10	01.01.11			real.	Str.-Datum	Anz.	VZA	Anz.	VZA	Anz.	VZA	Anz.	VZA	Anz.	VZA	Anz.	
6453-2	90.97	90.97	90.97								1	1,000							unverändert
6454-2	90.97	90.97	90.97								1	1,000							unverändert
6563-2			90.97	1	0,925														neu ausgebracht
6564-2			90.97	1	0,925														neu ausgebracht
6565-2			90.97	1	0,925														neu ausgebracht
6566-2			90.97	1	0,925														neu ausgebracht
6575-2			90.97	1	0,925														neu ausgebracht
6576-2			90.97	1	0,925														neu ausgebracht
6567-2			90.97	1	0,925														neu ausgebracht
6568-2			90.97	1	0,925														neu ausgebracht
1618-2	90.97	90.97	..				31.12.2010	1	1,000										kw realisiert
6373-2	90.97	90.97	90.97								1	1,000							unverändert
6434-2	90.97	90.97	90.97								1	1,000							unverändert
6457-2	90.97	90.97	90.97								1	0,975							unverändert
6569-2			90.97	1	0,975														neu ausgebracht
6570-2			90.97	1	0,975														neu ausgebracht
6571-2			90.97	1	0,975														neu ausgebracht
6450-2	90.97	90.97	..				31.12.2010	1	1,000										kw realisiert
6572-2			90.97	1	0,925														neu ausgebracht
6371-2	90.97	90.97	90.97								1	1,000							unverändert
6436-2	90.97	90.97	90.97								1	1,000							unverändert
6573-2			90.97	1	0,925														neu ausgebracht
6574-2			90.97	1	0,925														neu ausgebracht
6369-2	90.97	90.97	..				31.12.2010	1	1,000										kw realisiert
6465-2	90.97	90.97	90.97								1	1,000							unverändert
6466-2	90.97	90.97	90.97								1	0,925							unverändert
0303-1	90.98	90.98	90.98										1	1,000					verlängert
0159-2	90.98	90.98	90.98										1	0,925					verlängert
0095-2	90.98	90.98	..				31.12.2010	1	1,000										kw realisiert
0233-2	90.98	90.98	..				31.12.2010	1	1,000										kw realisiert
0280-2	90.98	90.98	..				31.12.2010	1	1,000										kw realisiert
0310-2	90.98	90.98	..				31.12.2010	1	1,000										kw realisiert
0420-2	90.98	90.98	32.1.1							1	1,000								gelöscht
0604-2	90.98	90.98	..				31.12.2010	1	1,000										kw realisiert
0616-2	90.98	90.98	..				31.12.2010	1	1,000										kw realisiert
1094-2	90.98	90.98	..				31.12.2010	1	1,000										kw realisiert
1998-2	90.98	90.98	..				31.12.2010	1	1,000										kw realisiert
2013-2	90.98	90.98	..				31.12.2010	1	1,000										kw realisiert
3689-2	90.98	90.98	..				31.12.2010	1	1,000										kw realisiert
4108-2	90.98	90.98	..				31.12.2010	1	1,000										kw realisiert
4184-2	90.98	90.98	..				31.12.2010	1	1,000										kw realisiert
4196-2	90.98	90.98	..				31.12.2010	1	0,800										kw realisiert
4592-2	90.98	90.98	..				31.12.2010	1	1,000										kw realisiert
5979-2	90.98	90.98	..				31.12.2010	1	1,000										kw realisiert

**Entwicklung der kw-Vermerke vom Stellenplan 2010 zum Stellenplan 2011**

Stelle	Struktur			kw-Vermerk ausgebracht	26.01.2010			unterjährig		31.12.2010			01.01.2011			
	26.01.10	31.12.10	01.01.11		Anz.	VZA	kw-Datum	gelöscht	neu	Anz.	VZA	kw-Datum	Stand seit	Anz.	VZA	kw-Datum
6093-2	90.98	90.98	..	02.04.1996	1	1,000	31.08.2010			1	1,000	31.08.2010				
0311-2	90.98	90.98	90.98	01.01.2009	1	1,000	31.12.2011			1	1,000	31.12.2011		1	1,000	31.12.2011
0314-2	90.98	90.98	90.98	24.06.2003	1	1,000	31.12.2011			1	1,000	31.12.2011		1	1,000	31.12.2011
0348-2	90.98	90.98	90.98	01.01.2009	1	1,000	31.10.2011			1	1,000	31.10.2011		1	1,000	31.10.2011
0410-2	90.98	90.98	90.98	01.01.2006	1	1,000	31.12.2011			1	1,000	31.12.2011		1	1,000	31.12.2011
0626-2	90.98	90.98	90.98	01.07.1991	1	1,000	30.06.2011			1	1,000	30.06.2011	28.02.2006	1	1,000	30.06.2011
1152-2	90.98	90.98	90.98	01.07.1991	1	0,925	30.11.2011			1	0,925	30.11.2011	06.05.2008	1	0,925	30.11.2011
1325-2	90.98	90.98	90.98	06.05.2008	1	1,000	30.09.2011			1	1,000	30.09.2011		1	1,000	30.09.2011
1403-2	90.98	90.98	90.98	22.02.2005	1	1,000	28.02.2011			1	1,000	28.02.2011	12.12.2007	1	1,000	28.02.2011
1595-3	90.98	90.98	90.98	29.04.1995	1	1,000	31.07.2011			1	1,000	31.07.2011	06.05.2008	1	1,000	31.07.2011
2034-2	90.98	90.98	90.98	01.10.2007	1	1,000	31.03.2011			1	1,000	31.03.2011		1	1,000	31.03.2011
4124-2	90.98	90.98	90.98	06.05.2008	1	1,000	31.08.2011			1	1,000	31.08.2011		1	1,000	31.08.2011
5725-2	90.98	90.98	90.98	01.02.2009	1	1,000	30.09.2011			1	1,000	30.09.2011		1	1,000	30.09.2011
5775-2	90.98	90.98	90.98	24.06.2003	1	1,000	31.01.2011			1	1,000	31.01.2011	28.02.2006	1	1,000	31.01.2011
6392-2	90.98	90.98	90.98	06.05.2008	1	1,000	31.03.2011			1	1,000	31.03.2011		1	1,000	31.03.2011
0153-2	90.98	90.98	90.98	14.06.1996	1	1,000	31.10.2012			1	1,000	31.10.2012	06.05.2008	1	1,000	31.10.2012
0255-2	90.98	90.98	90.98	16.05.1992	1	1,000	31.01.2012			1	1,000	31.01.2012	16.07.2008	1	1,000	31.01.2012
1335-2	90.98	90.98	90.98	01.01.2009	1	1,000	30.09.2012			1	1,000	30.09.2012		1	1,000	30.09.2012
1398-2	90.98	90.98	90.98	01.07.1991	1	1,000	29.02.2012			1	1,000	29.02.2012		1	1,000	29.02.2012
5671-2			90.98										01.01.2011	1	0,925	31.01.2012
6330-2	90.98	90.98	90.98	01.01.2009	1	1,000	30.11.2012			1	1,000	30.11.2012		1	1,000	30.11.2012
2002-2	90.98	90.98	90.98	06.05.2008	1	1,000	31.10.2013			1	1,000	31.10.2013		1	1,000	31.10.2013
4171-2	90.98	90.98	90.98	01.01.2009	1	1,000	31.10.2013			1	1,000	31.10.2013		1	1,000	31.10.2013
4268-2	90.98	90.98	90.98	10.11.2003	1	1,000	31.01.2013			1	1,000	31.01.2013	28.02.2006	1	1,000	31.01.2013
4492-2	90.98	90.98	90.98	01.01.2009	1	1,000	28.02.2013			1	1,000	28.02.2013		1	1,000	28.02.2013
0250-2	20.2.2	90.98	90.98	26.01.2010	1	1,000	31.05.2014			1	1,000	31.05.2014		1	1,000	31.05.2014
4138-2	90.98	90.98	90.98	01.11.2009	1	1,000	31.08.2014			1	1,000	31.08.2014		1	1,000	31.08.2014
4284-2	90	90.98	90.98	24.06.2004	1	1,000	31.01.2014			1	1,000	31.01.2014	28.02.2006	1	1,000	31.01.2014
0284-2	89	90.98	90.98	20.11.1998	1	1,000	31.03.2015			1	1,000	31.03.2015	01.01.2006	1	1,000	31.03.2015
0349-2	31.5	90.98	90.98	26.01.2010	1	1,000	31.08.2015			1	1,000	31.08.2015		1	1,000	31.08.2015
1348-2	90.49	90.98	90.98	22.02.2005	1	1,000	30.09.2015			1	1,000	30.09.2015	28.02.2006	1	1,000	30.09.2015
davon Pauschal-kw-Vermerke					131	126,775				136	131,425			128	123,125	
					0	0,000				0	0,000			0	0,000	

## Entwicklung der kw-Vermerke vom Stellenplan 2010 zum Stellenplan 2011

Stelle	Struktur			Anz.	neu		realisiert			gelöscht		unverändert		verlängert		allg. geändert		konkretisiert		BEMERKUNG	
	26.01.10	31.12.10	01.01.11		VZA	real.	Str.-Datum	Anz.	VZA	Anz.	VZA	Anz.	VZA	Anz.	VZA	Anz.	VZA	Anz.	VZA		
6093-2	90.98	90.98	.			31.12.2010	1	1,000												kw realisiert	
0311-2	90.98	90.98	90.98									1	1,000								unverändert
0314-2	90.98	90.98	90.98									1	1,000								unverändert
0348-2	90.98	90.98	90.98									1	1,000								unverändert
0410-2	90.98	90.98	90.98									1	1,000								unverändert
0626-2	90.98	90.98	90.98									1	1,000								unverändert
1152-2	90.98	90.98	90.98									1	0,925								unverändert
1325-2	90.98	90.98	90.98									1	1,000								unverändert
1403-2	90.98	90.98	90.98									1	1,000								unverändert
1595-3	90.98	90.98	90.98									1	1,000								unverändert
2034-2	90.98	90.98	90.98									1	1,000								unverändert
4124-2	90.98	90.98	90.98									1	1,000								unverändert
5725-2	90.98	90.98	90.98									1	1,000								unverändert
5775-2	90.98	90.98	90.98									1	1,000								unverändert
6392-2	90.98	90.98	90.98									1	1,000								unverändert
0153-2	90.98	90.98	90.98									1	1,000								unverändert
0255-2	90.98	90.98	90.98									1	1,000								unverändert
1335-2	90.98	90.98	90.98									1	1,000								unverändert
1398-2	90.98	90.98	90.98									1	1,000								unverändert
5671-2			90.98	1	0,925																neu ausgebracht
6330-2	90.98	90.98	90.98									1	1,000								unverändert
2002-2	90.98	90.98	90.98									1	1,000								unverändert
4171-2	90.98	90.98	90.98									1	1,000								unverändert
4268-2	90.98	90.98	90.98									1	1,000								unverändert
4492-2	90.98	90.98	90.98									1	1,000								unverändert
0250-2	20.2.2	90.98	90.98									1	1,000								unverändert
4138-2	90.98	90.98	90.98									1	1,000								unverändert
4284-2	90	90.98	90.98									1	1,000								unverändert
0284-2	89	90.98	90.98									1	1,000								unverändert
0349-2	31.5	90.98	90.98									1	1,000								unverändert
1348-2	90.49	90.98	90.98									1	1,000								unverändert
davon Pauschal-kw-Vermerke				32	30,500	0		28	27,150	7	6,700	74	72,250	22	20,375	0	0,000	0	0,000		
				0	0,000	0		0	0,000	0	0,000	0	0,000	0	0,000	0	0,000	0	0,000		



## kw-Stellen des Stellenplanes 2011 sortiert nach kw-Datum

Stelle	01.01.11	Anz.	VZÄ	kw-Datum	BEMERKUNG
5775-2	90.98	1	1,000	31.01.2011	unverändert
1403-2	90.98	1	1,000	28.02.2011	unverändert
6067-2	90.97	1	1,000	31.03.2011	unverändert
2034-2	90.98	1	1,000	31.03.2011	unverändert
6392-2	90.98	1	1,000	31.03.2011	unverändert
6453-2	90.97	1	1,000	31.05.2011	unverändert
6279-2	31.4.4	1	0,625	30.06.2011	unverändert
6371-2	90.97	1	1,000	30.06.2011	unverändert
0626-2	90.98	1	1,000	30.06.2011	unverändert
1595-3	90.98	1	1,000	31.07.2011	unverändert
4124-2	90.98	1	1,000	31.08.2011	unverändert
1325-2	90.98	1	1,000	30.09.2011	unverändert
5725-2	90.98	1	1,000	30.09.2011	unverändert
0348-2	90.98	1	1,000	31.10.2011	unverändert
1152-2	90.98	1	0,925	30.11.2011	unverändert
6414-1	31.2	1	1,000	31.12.2011	verlängert
4015-2	31.3	1	0,925	31.12.2011	verlängert
1383-2	41.2.1	1	0,925	31.12.2011	verlängert
0468-2	41.2.2	1	0,925	31.12.2011	verlängert
1290-2	41.3	1	0,925	31.12.2011	verlängert
6298-2	41.5	1	0,925	31.12.2011	verlängert
0334-2	20.2.2	1	0,500	31.12.2011	verlängert
0402-2	49.1	1	0,925	31.12.2011	verlängert
1397-2	49.1	1	0,925	31.12.2011	verlängert
1164-2	49.849	1	0,925	31.12.2011	verlängert
0587-1	32.1.1	1	1,000	31.12.2011	verlängert
6416-1	37.1.1	1	1,000	31.12.2011	verlängert
0416-2	89	1	0,925	31.12.2011	verlängert
0167-1	89	1	1,000	31.12.2011	verlängert
0223-2	89	1	0,925	31.12.2011	verlängert
0226-2	89	1	1,000	31.12.2011	verlängert
4122-2	89	1	0,925	31.12.2011	neu ausgebracht
4432-2	89	1	0,925	31.12.2011	verlängert
6144-2	89	1	0,925	31.12.2011	verlängert
4546-2	90	1	0,925	31.12.2011	verlängert
6390-2	90.97	1	1,000	31.12.2011	unverändert
0303-1	90.98	1	1,000	31.12.2011	verlängert
0159-2	90.98	1	0,925	31.12.2011	verlängert
0311-2	90.98	1	1,000	31.12.2011	unverändert
0314-2	90.98	1	1,000	31.12.2011	unverändert
0410-2	90.98	1	1,000	31.12.2011	unverändert
		41	38,925		kw-Vermerke 2011
6420-2	90.97	1	1,000	31.01.2012	unverändert
0255-2	90.98	1	1,000	31.01.2012	unverändert
5671-2	90.98	1	0,925	31.01.2012	neu ausgebracht
6403-2	90.97	1	1,000	29.02.2012	unverändert
1398-2	90.98	1	1,000	29.02.2012	unverändert
6402-2	90.97	1	1,000	31.07.2012	unverändert
6436-2	90.97	1	1,000	30.09.2012	unverändert
1335-2	90.98	1	1,000	30.09.2012	unverändert
0153-2	90.98	1	1,000	31.10.2012	unverändert
6330-2	90.98	1	1,000	30.11.2012	unverändert
		10	9,925		kw-Vermerke 2012

## kw-Stellen des Stellenplanes 2011 sortiert nach kw-Datum

Stelle	01.01.11	Anz.	VZÄ	kw-Datum	BEMERKUNG
4268-2	90.98	1	1,000	31.01.2013	unverändert
4492-2	90.98	1	1,000	28.02.2013	unverändert
6373-2	90.97	1	1,000	30.04.2013	unverändert
6452-2	90.97	1	0,750	31.05.2013	unverändert
6455-2	90.97	1	1,000	31.07.2013	unverändert
6463-2	90.97	1	1,000	31.07.2013	unverändert
0424-2	60.3	1	1,000	31.08.2013	unverändert
6501-2	90.97	1	1,000	31.08.2013	unverändert
0350-1	69.1	1	1,000	30.09.2013	unverändert
6454-2	90.97	1	1,000	31.10.2013	unverändert
6434-2	90.97	1	1,000	31.10.2013	unverändert
2002-2	90.98	1	1,000	31.10.2013	unverändert
4171-2	90.98	1	1,000	31.10.2013	unverändert
4525-1		1	1,000	31.12.2013	unverändert
4125-2	50.1	1	0,925	31.12.2013	verlängert
5984-1	50.1	1	1,000	31.12.2013	neu ausgebracht
6531-2	50.1	1	0,925	31.12.2013	neu ausgebracht
6573-2	90.97	1	0,925	31.12.2013	neu ausgebracht
		18	17,525		kw-Vermerke 2013
6561-2	90.97	1	1,000	31.01.2014	neu ausgebracht
6567-2	90.97	1	0,925	31.01.2014	neu ausgebracht
4284-2	90.98	1	1,000	31.01.2014	unverändert
6435-2	90.97	1	1,000	31.03.2014	unverändert
6461-2	90.97	1	0,925	31.05.2014	unverändert
0250-2	90.98	1	1,000	31.05.2014	unverändert
6566-2	90.97	1	0,925	30.06.2014	neu ausgebracht
6460-2	90.97	1	1,000	31.08.2014	unverändert
4138-2	90.98	1	1,000	31.08.2014	unverändert
6562-2	90.97	1	0,925	30.11.2014	neu ausgebracht
6459-2	90.97	1	0,925	31.12.2014	neu ausgebracht
		11	10,625		kw-Vermerke 2014
1989-2	49.1	1	1,000	31.03.2015	unverändert
6510-2	49.1	1	1,000	31.03.2015	neu ausgebracht
6466-2	90.97	1	0,925	31.03.2015	unverändert
0284-2	90.98	1	1,000	31.03.2015	unverändert
4222-1	69.1.1	1	1,000	31.07.2015	neu ausgebracht
3856-2	89	1	0,500	31.07.2015	unverändert
0349-2	90.98	1	1,000	31.08.2015	unverändert
6464-2	90.97	1	0,925	30.09.2015	unverändert
6457-2	90.97	1	0,975	30.09.2015	unverändert
6569-2	90.97	1	0,975	30.09.2015	neu ausgebracht
1348-2	90.98	1	1,000	30.09.2015	unverändert
6571-2	90.97	1	0,975	31.10.2015	neu ausgebracht
6465-2	90.97	1	1,000	30.11.2015	unverändert
		13	12,275		kw-Vermerke 2015

## kw-Stellen des Stellenplanes 2011 sortiert nach kw-Datum

Stelle	01.01.11	Anz.	VZÄ	kw-Datum	BEMERKUNG
6468-2	90.97	1	0,925	31.01.2016	neu ausgebracht
6568-2	90.97	1	0,925	31.01.2016	neu ausgebracht
5744-2	50.3	1	1,000	29.02.2016	unverändert
5817-2	89	1	1,000	31.03.2016	unverändert
6560-2	90.97	1	0,925	31.03.2016	neu ausgebracht
6576-2	90.97	1	0,925	31.03.2016	neu ausgebracht
2044-2	31.4.2	1	1,000	30.04.2016	neu ausgebracht
6570-2	90.97	1	0,975	30.04.2016	neu ausgebracht
0013-2	90	1	1,000	30.06.2016	unverändert
6564-2	90.97	1	0,925	30.06.2016	neu ausgebracht
6572-2	90.97	1	0,925	30.06.2016	neu ausgebracht
4273-2	69.2	1	1,000	31.07.2016	unverändert
6068-2	50	1	1,000	31.08.2016	unverändert
4189-2	60	1	0,925	30.09.2016	unverändert
0653-2	89	1	1,000	30.09.2016	unverändert
6563-2	90.97	1	0,925	30.09.2016	neu ausgebracht
4016-2	31.1	1	1,000	30.11.2016	neu ausgebracht
1012-3	49.841	1	1,000	30.11.2016	neu ausgebracht
6574-2	90.97	1	0,925	30.11.2016	neu ausgebracht
4399-2	10.3	1	1,000	31.12.2016	neu ausgebracht
		20	19,300		kw-Vermerke 2016
6565-2	90.97	1	0,925	28.02.2017	neu ausgebracht
4104-2	50.2.1	1	1,000	31.03.2017	unverändert
1635-2	20.2.3	1	1,000	30.04.2017	unverändert
0265-2	20.1.3	1	1,000	31.07.2017	unverändert
6462-2	90.97	1	0,925	31.07.2017	neu ausgebracht
6344-2	20.1.3	1	1,000	30.09.2017	unverändert
2609-2	89	1	0,875	30.09.2017	unverändert
1253-2	60.2	1	1,000	31.10.2017	unverändert
6575-2	90.97	1	0,925	30.11.2017	neu ausgebracht
		9	8,650		kw-Vermerke 2017
0602-2	49.2.2	1	1,000	31.01.2018	unverändert
4555-2	10.2.4	1	1,000	31.05.2018	neu ausgebracht
5664-2	31.1	1	1,000	31.10.2018	unverändert
0378-2	49.2.1	1	1,000	30.11.2018	neu ausgebracht
		4	4,000		kw-Vermerke 2018
4533-2	60.3.3	1	0,900	31.05.2019	unverändert
1625-2	50.2.1	1	1,000	31.07.2019	unverändert
		2	1,900		kw-Vermerke 2019
	davon:	128	123,125		kw-Vermerke gesamt
		0	0,000		Pauschal-kw-Vermerke

**Stellen, die mit Personal besetzt sind, das Altersteilzeitverträge abgeschlossen hat,  
und Stellen mit einem Bezug zu diesen Stellen**

Basisstelle						St.: 168	ATZ-Verlauf		VZA: 165,550		Bezugsstelle		
Struktur	Stelle		VZA	UA	kw-Datum	Art	Arbeitsphase		Freistellungsphase		Stelle		Struktur
Nr.	Nr.	Bezeichnung				ATZ	Beginn	Ende	Beginn	Ende	Nr.	Bezeichnung	Nr.
03	0033-2	Gleichstellungsbeauftragte	1,000	02500		BP	31.12.2009	30.12.2014	31.12.2014	30.12.2019			
10	0203-2	Sekretär(in)	1,000	02300		BP	01.10.2009	30.09.2014	01.10.2014	30.09.2019			
10.2	4542-2	Sachbearbeiter(in) Registratur	1,000	02200		BP	01.12.2009	16.06.2013	17.06.2013	31.12.2016			
10.2.1	0134-2	Sachbearbeiter(in)	1,000	02200		BP	01.12.2007	30.11.2012	01.12.2012	30.11.2017			
10.2.1	0137-2	Sachbearbeiter(in)	1,000	02200		BP	01.12.2008	31.05.2013	01.06.2013	30.11.2017			
10.2.4	4555-2	Leiter(in) Statistikstelle	1,000	02200	31.05.2018	BO	01.01.2009	15.09.2013	16.09.2013	31.05.2018			
10.2.4	0032-2	Sachbearbeiter(in) Statistik Ersatzstelle 6459-2 in 90.97	1,000	02200		BN	01.01.2007	31.12.2010	01.01.2011	31.12.2014	6459	Sachbearbeiter(in) Ersatzstelle für 0032-2/10.2.4	90.97
10.3	4399-2	Sachbearbeiter(in)	1,000	02000	31.12.2016	BO	01.01.2007	31.12.2011	01.01.2012	31.12.2016			
10.3	5733-2	Sachbearbeiter(in)	1,000	02000		BP	31.12.2009	30.12.2014	31.12.2014	30.12.2019			
10.3	0108-2	Bot(e/in)	1,000	02000		BP	01.06.2009	31.05.2014	01.06.2014	31.05.2019			
14.1.2	1394-2	Prüfer(in)	1,000	01000		BP	01.11.2009	30.01.2015	31.01.2015	30.04.2020			
14.2	0201-2	Sachbearbeiter(in) stellv. Amtsleiter(in) Ersatzstelle 6462-2 in 90.97	1,000	01000		BN	01.08.2006	31.07.2011	01.08.2011	31.07.2016	6462	Prüfer(in) stellv. Amtsleiter(in) Ersatzstelle für 0201-2/14.2	90.97
31.1	4016-2	Sachbearbeiter(in)	1,000	11010	30.11.2016	BO	01.10.2007	30.04.2012	01.05.2012	30.11.2016			
31.1	5664-2	Sachbearbeiter(in) Verwaltung	1,000	11010	31.10.2018	BO	01.11.2008	31.10.2013	01.11.2013	31.10.2018			
31.2	0302-2	Sachbearbeiter(in)	1,000	11100		BP	01.08.2009	31.07.2014	01.08.2014	31.07.2019			
31.2	6365-2	Sachbearbeiter(in)	1,000	11100		BN	01.02.2008	30.11.2012	01.12.2012	30.09.2017			
31.2	0329-2	Sachbearbeiter(in)	1,000	11100		BP	01.09.2007	31.08.2012	01.09.2012	31.08.2017			
31.2	0346-2	Sachbearbeiter(in)	1,000	11100		BP	01.03.2007	29.02.2012	01.03.2012	28.02.2017			
31.2	0340-2	Sachbearbeiter(in)	1,000	11100		BP	01.02.2008	15.04.2012	16.04.2012	30.06.2016			
31.2	0321-2	Sachbearbeiter(in) Ersatzstelle 6461-2 in 90.97	1,000	11100		BN	01.06.2007	30.11.2010	01.12.2010	31.05.2014	6461	Sachbearbeiter(in) Ersatzstelle für 0321-2/31.2 Sperrvermerk!	90.97
31.4.2	2044-2	Sachbearbeiter(in) Betreuungsbehörde	1,000	50000	30.04.2016	BO	01.12.2007	14.02.2012	15.02.2012	30.04.2016			
41.0.1	1248-2	Sachgebietsleiter(in)	1,000	30000		BP	01.12.2009	31.10.2013	01.11.2013	30.09.2017			
41.0.1	1318-2	Sachbearbeiter(in) Haushalt	1,000	32100		BP	01.02.2009	31.01.2014	01.02.2014	31.01.2019			
41.0.1	1402-2	Sachbearbeiter(in) Haushalt, Kursgebühren	1,000	35000		BO	01.11.2007	31.10.2012	01.11.2012	31.10.2017			
41.2	1332-2	Direktor(in)	1,000	35200		BP	01.12.2009	15.01.2015	16.01.2015	29.02.2020			
41.2.1	1346-2	Assistent(in) im Benutzungsdienst, Katalogisierung	1,000	35200		BP	01.12.2009	31.10.2014	01.11.2014	30.09.2019			

## Anlage 6

Basisstelle						St.: 168	ATZ-Verlauf		VZA: 165,550	Bezugsstelle			
Struktur Nr.	Nr.	Stelle Bezeichnung	VZA	UA	kw-Datum	Art ATZ	Arbeitsphase Beginn Ende		Freistellungsphase Beginn Ende		Nr.	Stelle Bezeichnung	Struktur Nr.
41.2.1	1372-2	Assistent(in) im Benutzungsdienst	1,000	35200		BP	01.12.2009	16.08.2014	17.08.2014	30.04.2019			
41.3	1319-2	Wissenschaftl. Mitarbeiter(in) (Sammlung) Ersatzstelle 6464-2 in 90.97	1,000	31020		ER					6464	Wissenschaftl. Mitarbeiter(in) Ersatzstelle für 1319-2/41.3 Sperrvermerk!	90.97
41.6	1390-2	Fachbereichsleiter(in) Berufsorientierte Weiterbildung/DV Ersatzstelle 6562-2 in 90.97	1,000	35000		BN	01.02.2008	30.06.2011	01.07.2011	30.11.2014	6562	Fachbereichsleiter(in) Berufsorientierte Weiterbildung/DV Ersatzstelle für 1390-2/41.6	90.97
41.6	6274-2	Fachbereichsleiter(in) Sprachen Ersatzstelle 6390-2 in 90.97	0,925	35000		ER					6390	Fachbereichsleiter(in) Ersatzstelle für 6274-2/41.6	90.97
20	6150-2	Mitarbeiter(in) Ersatzstelle für 6067-2/90.97	0,925	03000		ER					6067	Sachbearbeiter(in) Stammdaten Ersatzstelle 6150-2 in 20	90.97
20.1	0216-1	Abteilungsleiter(in) und stellv. Amtsleiter(in) Ersatzstelle 6468-2 in 90.97	1,000	03000		BN	01.02.2006	31.01.2011	01.02.2011	31.01.2016	6468	Abteilungsleiter(in) und stellv. Amtsleiter(in) Ersatzstelle für 0216-2/20.1	90.97
20.1.1	0221-2	Sachbearbeiter(in) Haushalt	1,000	03000		BP	01.12.2008	30.09.2013	01.10.2013	31.07.2018			
20.1.3	0272-2	Sachbearbeiter(in) Gewerbesteuer	1,000	03000		BP	01.01.2007	31.12.2011	01.01.2012	31.12.2016			
20.1.3	6344-2	Sachbearbeiter(in)	1,000	03000	30.09.2017	BO	01.03.2008	15.03.2012	16.03.2012	31.03.2016			
20.1.3	0265-2	Sachbearbeiter(in)	1,000	03000	31.07.2017	BO	01.08.2007	31.07.2012	01.08.2012	31.07.2017			
20.2.1	6408-1	Sachgebietsleiter(in) Ersatzstelle 6455-2 in 90.97	1,000	03000		ER					6455	Sachgebietsleiter(in) Ersatzstelle für 6408-1/20.2.1	90.97
20.2.2	0254-2	Sachbearbeiter(in)	0,750	03000		BP	01.04.2007	31.03.2012	01.04.2012	31.03.2017			
20.2.3	5969-2	Sachbearbeiter(in) Außendienst	1,000	03000		BP	01.01.2009	15.11.2013	16.11.2013	30.09.2018			
20.2.3	5944-2	Mitarbeiter(in) Registratur Ersatzstelle 6460-2 in 90.97	0,925	03000		ER					6460	Mitarbeiter(in) Ersatzstelle für 5944-2/20 Sperrvermerk!	90.97
20.2.3	1635-2	Sachbearbeiter(in)	1,000	03000	30.04.2017	BO	01.05.2009	30.04.2013	01.05.2013	30.04.2017			
49.0.1	2042-2	Sachbearbeiter(in)	1,000	40700		BP	01.09.2009	31.08.2014	01.09.2014	31.08.2019			
49.1	2045-2	Sachbearbeiter(in) Fördermittel/JHA ATZ-Ersatzstelle 6452-2 in 90	0,925	40700		ER					6452	Sachbearbeiter(in) Fördermittel Ersatzstelle für 2045-2/49.3	90.97
49.1	0605-2	Sachbearbeiter(in) Beschaffung	1,000	20000		BP	01.03.2009	28.02.2013	01.03.2013	28.02.2017			
49.1	0611-2	Sachbearbeiter(in) Haushalt Ersatzstelle 6565-2 in 90.97	1,000	20000		BN	01.11.2008	31.10.2011	01.11.2011	31.10.2014	6565	Sachbearbeiter(in) Haushalt Ersatzstelle für 0611-2/49.1	90.97

## Anlage 6

Basisstelle						St.: 168	ATZ-Verlauf		VZA: 165,550	Bezugsstelle			
Struktur Nr.	Nr.	Stelle Bezeichnung	VZA	UA	kw-Datum	Art ATZ	Arbeitsphase Beginn Ende		Freistellungsphase Beginn Ende		Nr.	Stelle Bezeichnung	Struktur Nr.
49.1	6510-2	Mitarbeiter(in) Projekt Inventarisierung an Schulen	1,000	40700	31.03.2015	BO	01.04.2009	31.03.2012	01.04.2012	31.03.2015			
49.1	1989-2	Mitarbeiter(in) Projekt Inventarisierung an Schulen	1,000	40700	31.03.2015	BO	01.04.2007	31.03.2011	01.04.2011	31.03.2015			
49.2	0635-2	Sachbearbeiter(in) Bau/ Mietverträge	1,000	20000		BP	01.12.2009	30.11.2014	01.12.2014	30.11.2019			
49.2.1	1995-2	Sachbearbeiter(in) Ersatzstelle 6576-2 in 90.97	1,000	40700		BN	01.04.2006	31.03.2011	01.04.2011	31.03.2016	6576	Sachbearbeiter(in) Ersatzstelle für 1995-2/49.2.1	90.97
49.2.1	0607-2	Sachbearbeiter(in) BAföG	1,000	20000		BN	01.12.2009	30.11.2014	01.12.2014	30.11.2019			
49.2.1	0378-2	Sachbearbeiter(in) Kita- Ermäßigungen, Vergabe Kita- Plätze	1,000	40700	30.11.2018	BO	01.12.2008	30.11.2013	01.12.2013	30.11.2018			
49.2.2	2007-2	Sachbearbeiter(in) Unterhalt, Beistandschaft	1,000	40700		BP	01.09.2009	31.08.2014	01.09.2014	31.08.2019			
49.2.2	2010-2	Sachbearbeiter(in) Unterhalt, Beistandschaft Ersatzstelle 6575-2 in 90.97	1,000	40700		BN	01.12.2007	31.05.2011	01.06.2011	30.11.2014	6575	Sachbearbeiter(in) Unterhalt, Beistandschaft Ersatzstelle für 2010-2/49.2.2	90.97
49.2.2	2014-2	Sachbearbeiter(in) UVG ATZ-Ersatzstelle 6402 in 90.97	0,925	40700		ER					6402	Sachbearbeiter(in) UVG Ersatzstelle für 2014-2/49.1.2	90.97
49.2.2	0343-2	Sachbearbeiter(in) Rückgriff UVG	1,000	40700		BN	01.12.2009	30.11.2012	01.12.2012	30.11.2015			
49.2.2	0602-2	Mitarbeiter(in) Rückgriff UVG	1,000	40700	31.01.2018	BO	01.09.2009	31.10.2013	01.11.2013	31.01.2018			
49.3	1653-2	Sozialarbeiter(in)/ -pädagog(e/in) Jugendarbeit, Jugendsoz.arbeit, Prävention	1,000	40700		BP	01.12.2009	31.07.2012	01.08.2012	31.03.2015			
49.3.1	2017-2	Sozialarbeiter(in) -pädagog(e/in); ATZ-Ersatzstelle 6453-2 in 90.97	0,925	40700		ER					6453	Sozialarbeiter(in)/ -pädagog(e/in) Ersatzstelle für 2017-2/49.3.1	90.97
49.3.1	2035-2	Sozialarbeiter(in)/ -pädagog(e/in) Pflegek., Adopt. Ersatzstelle 6359-2 in 90.97	0,925	40700		ER					6359	In Bezugsstelle kein ATZ-Verm.	
49.3.2	2032-2	Sozialarbeiter(in)/ -pädagog(e/in) Ersatzstelle 6566-2 in 90.97	0,925	40700		BN	01.07.2007	05.01.2011	06.01.2011	30.06.2014	6566	Sozialarbeiter(in)/ -pädagog(e/in) Ersatzstelle für 2032-2/49.3.2	90.97
49.3.2	2306-2	Sozialarbeiter(in)/ -pädagog(e/in); ATZ-Ersatzstelle 6454-2 in 90.97	0,925	40700		ER					6454	Sozialarbeiter(in)/ -pädagog(e/in) Ersatzstelle für 2306-2/49.3.2	90.97

## Anlage 6

Basisstelle						St.: 168	ATZ-Verlauf		VZA: 165,550	Bezugsstelle			
Struktur Nr.	Nr.	Stelle Bezeichnung	VZA	UA	kw-Datum	Art ATZ	Arbeitsphase Beginn Ende		Freistellungsphase Beginn Ende		Nr.	Stelle Bezeichnung	Struktur Nr.
49.3.2	1175-2	Sozialarbeiter(in) / -pädagoge(in)	1,000	40700		BP	01.12.2009	30.11.2014	01.12.2014	30.11.2019			
49.3.3	2001-2	Sachbearbeiter(in)	0,950	40700		BP	01.02.2007	31.01.2012	01.02.2012	31.01.2017			
49.3.3	1996-2	Sachbearbeiter(in) ATZ-Ersatzstelle 6403 in 90.97	0,925	40700		ER					6403	Sachbearbeiter(in) Ersatzstelle für 1996-2/49.3.3	90.97
49.802	0647-2	Schulsekretär(in)	1,000	23000		BP	01.08.2009	31.07.2014	01.08.2014	31.07.2019			
49.814	1006-2	Schulsekretär(in)	0,450	21000		BP	01.01.2012	31.03.2013	01.04.2013	30.09.2016			
49.841	1012-3	Reinigungskraft	1,000	27010	30.11.2016	BO	01.12.2006	30.11.2011	01.12.2011	30.11.2016			
49.844	6112-2	Krankenschwester	0,925	27010		BN	01.01.2009	31.12.2011	01.01.2012	31.12.2014			
49.848	1245-2	Sekretär(in) Ersatzstelle 6435-2 in 90.97	0,925	24220		ER					6435	Schulsekretär(in) Ersatzstelle für 1245-2/49.848	90.97
49.848	1060-2	Schulsekretär(in)	1,000	24220		BP	01.06.2007	31.05.2012	01.06.2012	31.05.2017			
49.849	1079-2	Schulsekretär(in) Ersatzstelle 6563-2 in 90.97	1,000	24240		BN	01.10.2006	30.09.2011	01.10.2011	30.09.2016	6563	Schulsekretär(in) Ersatzstelle für 1079-2/49.849	90.97
49.849	1141-2	Schulsekretär(in) Ersatzstelle 6564-2 in 90.97	1,000	24240		BN	01.07.2006	30.06.2011	01.07.2011	30.06.2016	6564	Schulsekretär(in) Ersatzstelle für 1141-2/49.849	90.97
49.850	0684-2	Schulsekretär(in)	0,925	24000		BP	01.12.2009	15.08.2013	16.08.2013	30.04.2017			
49.850	0928-2	Schulsekretär(in)	1,000	24000		BP	01.06.2007	15.02.2012	16.02.2012	31.10.2016			
50	6068-2	Sekretär(in)	1,000	40000	31.08.2016	BO	01.09.2006	31.08.2011	01.09.2011	31.08.2016			
50.1	1608-2	Sachbearbeiter(in) Haushalt	1,000	40000		BP	01.12.2008	30.11.2013	01.12.2013	30.11.2018			
50.2	4087-2	Abteilungsleiter(in)	1,000	40000		BP	01.09.2009	31.08.2014	01.09.2014	31.08.2019			
50.2.1	1634-2	Sachbearbeiter(in) Leistungen nach AsylbLG, SGB XII	1,000	40000		BP	01.01.2009	15.09.2013	16.09.2013	31.05.2018			
50.2.1	1625-2	Sachbearbeiter(in) SGB XII	1,000	40000	31.07.2019	BO	01.08.2009	31.07.2014	01.08.2014	31.07.2019			
50.2.1	4118-2	Sachbearbeiter(in) SGB XII	1,000	40000		BP	01.01.2009	24.05.2014	25.05.2014	31.12.2018			
50.2.1	1615-2	Sachbearbeiter(in) Wohngeld	1,000	40000		BP	01.08.2007	31.07.2012	01.08.2012	31.07.2017			
50.2.1	4120-2	Sachbearbeiter(in) Wohngeld Ersatzstelle 6568-2 in 90.97	1,000	40000		BN	01.02.2006	31.01.2011	01.02.2011	31.01.2016	6568	Sachbearbeiter(in) Wohngeld Ersatzstelle für 4120-2/50.2.1	90.97
50.2.1	4128-2	Sachbearbeiter(in) Wohngeld	1,000	40000		BP	01.10.2008	30.09.2013	01.10.2013	30.09.2018			
50.2.1	4104-2	Sachbearbeiter(in) Krankenhilfe	1,000	40000	31.03.2017	BO	01.04.2009	31.12.2015	01.01.2016	31.03.2017			

## Anlage 6

Basisstelle						St.: 168	ATZ-Verlauf		VZA: 165,550	Bezugsstelle			
Struktur Nr.	Nr.	Stelle Bezeichnung	VZA	UA	kw-Datum	Art ATZ	Arbeitsphase Beginn Ende		Freistellungsphase Beginn Ende		Nr.	Stelle Bezeichnung	Struktur Nr.
50.3	1639-2	Sachbearbeiter(in) Ersatzstelle 6567-2 in 90.97	1,000	40000		BN	01.02.2008	31.01.2011	01.02.2011	31.01.2014	6567	Sachbearbeiter(in) Ersatzstelle für 1639-2/50.3	90.97
50.3	1658-2	Sachbearbeiter(in)	1,000	40000		BP	01.02.2008	31.01.2013	01.02.2013	31.01.2018			
50.3	0308-2	Sachbearbeiter(in) HLU in Sonderfällen	1,000	40000		BP	01.01.2009	30.06.2012	01.07.2012	31.12.2015			
50.3	5744-2	Sozialarbeiter(in)	1,000	40000	29.02.2016	BO	01.11.2007	31.12.2011	01.01.2012	29.02.2016			
51.1.2	0244-2	Arbeitsvermittler(in)	1,000	40500		BP	01.03.2007	29.02.2012	01.03.2012	28.02.2017			
51.1.4	0428-2	Sachbearbeiter(in) ATZ-Ersatzst. 6457-2 in 90.97	1,000	40500		ER					6457	Sachbearbeiter(in) Ersatzstelle für 0428-2/51.1.4 Sperrvermerk!	90.97
51.2.1	1631-2	Sachbearbeiter(in) ATZ-Ersatzst. 6569-2 in 90.97	1,000	40500		BP	01.01.2007	15.05.2011	16.05.2011	30.09.2015	6569	Sachbearbeiter(in) Ersatzstelle für 1631-2/51.2.1	90.97
51.2.1	2047-2	Sachbearbeiter(in) ATZ-Ersatzst. 6434-2 in 90.97	0,975	40500		ER					6434	Sachbearbeiter(in) Ersatzstelle für 2047-2/51.2.3	90.97
51.2.2	1373-2	Mitarbeiter(in) ATZ-Ersatzst. 6570-2 in 90.97	1,000	40500		BP	01.10.2006	15.07.2011	16.07.2011	30.04.2016	6570	Mitarbeiter(in) Ersatzstelle für 1373-2/51.2.2	90.97
51.2.3	5679-2	Sachbearbeiter(in)	1,000	40500		BP	01.10.2009	30.09.2014	01.10.2014	30.09.2019			
51.2.3	4101-2	Sachbearbeiter(in)	1,000	40500		BP	01.04.2007	31.03.2012	01.04.2012	31.03.2017			
51.2.3	4117-2	Sachbearbeiter(in)	1,000	40500		BP	01.06.2008	31.05.2013	01.06.2013	31.05.2018			
51.2.4	1636-2	Sachbearbeiter(in) ATZ-Ersatzst. 6373-2 in 90.97	0,975	40500		ER					6373	Sachbearbeiter(in) Ersatzstelle für 1636-2/51.2.2	90.97
51.2.4	5662-2	Sachbearbeiter(in) ATZ-Ersatzst. 6571-2 in 90.97	1,000	40500		BP	01.01.2007	31.05.2011	01.06.2011	31.10.2015	6571	Sachbearbeiter(in) Ersatzstelle für 5662-2/51.2.4	90.97
32.1	5724-2	Sachbearbeiter(in) Ersatzstelle 6560-2 in 90.97	1,000	11000		BN	01.04.2006	31.03.2011	01.04.2011	31.03.2016	6560	Sachbearbeiter(in) Ersatzstelle für 5724-2/32.1	90.97
32.1.1	4000-2	Sachbearbeiter(in) fließender Verkehr	1,000	11200		BP	01.12.2008	15.08.2013	16.08.2013	30.04.2018			
32.1.1	0369-2	Sachbearbeiter(in) ruhender Verkehr	1,000	11200		BP	01.11.2007	31.10.2012	01.11.2012	31.10.2017			
32.1.1	0382-2	Mitarbeiter(in) Ersatzstelle 6501 in 90.97	0,925	11200		ER					6501	Mitarbeiter(in) Ersatzstelle für 0382-2/32.1.1	90.97
32.2.1	0359-2	Mitarbeiter(in) Zentrale Arbeitsgruppe	1,000	11200		BP	01.01.2009	31.12.2013	01.01.2014	31.12.2018			
32.2.1	0110-2	Außendienstmitarbeiter(in) Ersatzstelle 6420 in 90.97	0,925	11200		ER					6420	Außendienstmitarbeiter(in) Ersatzstelle für 0110-2/32.3.1	90.97
32.2.1	0394-2	Außendienstmitarbeiter(in)	1,000	11200		BP	01.01.2009	16.12.2013	17.12.2013	30.11.2018			
36.1.2	4050-2	Sachgebietsleiter(in)	1,000	69000		BP	01.12.2009	01.05.2013	02.05.2013	30.09.2016			



## Anlage 6

Basisstelle						St.: 168	ATZ-Verlauf		VZA: 165,550	Bezugsstelle			
Struktur Nr.	Nr.	Stelle Bezeichnung	VZA	UA	kw-Datum	Art ATZ	Arbeitsphase Beginn Ende		Freistellungsphase Beginn Ende		Nr.	Stelle Bezeichnung	Struktur Nr.
36.1.2	4608-2	Techn. Sachbearbeiter(in)	1,000	69000		BP	01.10.2009	31.03.2013	01.04.2013	30.09.2016			
36.2	4575-2	Sachbearbeiter(in)	1,000	12000		BP	01.12.2009	30.11.2014	01.12.2014	30.11.2019			
36.2	4573-2	Sachbearbeiter(in) Immissionsschutz	1,000	12000		BP	01.01.2008	31.12.2012	01.01.2013	31.12.2017			
37.1.1	0598-2	Sekretärin/Sachbearbeiter(in) Katastrophenschutz	1,000	14000		BP	01.08.2008	31.07.2013	01.08.2013	31.07.2018			
37.1.2	0126-2	Mechaniker(in)	1,000	13000		BP	01.05.2009	30.04.2014	01.05.2014	30.04.2019			
37.3.2	6337-1	Einsatzbearbeiter(in) Ersatzstelle 6463 in 90.97	1,000	16100		ER					6463	Einsatzbearbeiter(in) Ersatzstelle für 6337-2/37.1.1 Sperrvermerk!	90.97
37.3.2	6295-2	Einsatzbearbeiter(in) Ersatzstelle 6561-2 in 90.97	1,000	16100		BN	01.02.2008	31.01.2011	01.02.2011	31.01.2014	6561	Einsatzbearbeiter(in) Ersatzstelle für 6295-2/37.3.1	90.97
60.1	4135-2	Abteilungsleiter(in) Ersatzstelle 6572-2 in 90.97	1,000	60001		BN	01.06.2007	15.12.2011	16.12.2011	30.06.2016	6572	Abteilungsleiter(in) Ersatzstelle für 4135-2/60.1	90.97
60.2	4499-2	Sachbearbeiter(in) Wirtschaftsförderung	1,000	79100		BN	01.02.2009	31.01.2014	01.02.2014	31.01.2019			
60.2	1253-2	Sachbearbeiter(in) Tourismus	1,000	79100	31.10.2017	BO	30.12.2009	30.11.2013	01.12.2013	31.10.2017			
60.3	0424-2	Mitarbeiter(in) Aktenstelle	1,000	03500	31.08.2013	TO	01.01.2006	31.08.2013					
60.3.2	4538-2	Sachbearbeiter(in) Erbbaurechte/Mieten/Klein- gartenwesen	1,000	03500		BN	01.01.2009	31.12.2011	01.01.2012	31.12.2014			
60.3.3	4533-2	Sachbearbeiter(in)	0,900	03500	31.05.2019	BO	01.06.2009	31.05.2014	01.06.2014	31.05.2019			
61	4173-2	Assistent(in) ATZ-Ersatzst. 6371-2 in 90.97	0,925	61000		ER					6371	Schreibkraft Ersatzstelle für 4173-2/61	90.97
61.1.1	4179-2	Techn. Sachbearbeiter(in) ATZ-Ersatzst. 6574-2 in 90.97	1,000	60000		BP	01.12.2006	30.11.2011	01.12.2011	30.11.2016	6574	Techn. Sachbearbeiter(in) Ersatzstelle für 4179-2/61.1.1	90.97
61.1.2	4165-2	Techn. Sachbearbeiter(in) ATZ-Ersatzst. 6573-2 in 90.97	1,000	60000		BP	01.01.2009	31.07.2011	01.08.2011	28.02.2014	6573	Techn. Sachbearbeiter(in) Ersatzstelle für 4165-2/61.1.2	90.97
61.1.3	4152-2	Techn. Sachbearbeiter(in) ATZ-Ersatzst. 6436-2 in 90.97	0,925	60000		ER					6436	Techn. Sachbearbeiter(in) Ersatzstelle für 4152-2/61.1.3	90.97
61.3	4484-2	Abteilungsleiter(in)	0,925	36600		BP	01.03.2009	31.08.2012	01.09.2012	29.02.2016			
61.3	4243-2	Techn. Sachbearbeiter(in)	1,000	36600		BP	01.04.2007	31.03.2012	01.04.2012	31.03.2017			
69	4583-2	Assistent(in) Ersatzstelle 6465-2 in 90.97	0,925	63000		ER					6465	Sekretär(in) Ersatzstelle für 4583-2/69	90.97
69.1.1	4222-1	Techn. Sachbearbeiter(in)	1,000	63000	31.07.2015	BO	30.12.2009	14.10.2012	15.10.2012	31.07.2015			
69.1.2	4288-2	Techn. Sachbearbeiter(in)	1,000	63000		BN	01.12.2007	30.11.2012	01.12.2012	30.11.2017			

## Anlage 6

Basisstelle						St.: 168	ATZ-Verlauf		VZA: 165,550	Bezugsstelle			
Struktur Nr.	Nr.	Stelle Bezeichnung	VZA	UA	kw-Datum	Art ATZ	Arbeitsphase Beginn Ende		Freistellungsphase Beginn Ende		Nr.	Stelle Bezeichnung	Struktur Nr.
69.1.2	5685-2	Techn. Sachbearbeiter(in)	1,000	63000		BN	31.12.2009	30.12.2014	31.12.2014	30.12.2019			
69.2	4273-2	Abteilungsleiter(in) und stellv. Amtsleiter(in)	1,000	60200	31.07.2016	BO	31.12.2009	15.04.2013	16.04.2013	31.07.2016			
69.3	4285-2	Techn. Sachbearbeiter(in) Straßenbau	1,000	63000		BN	01.03.2008	28.02.2013	01.03.2013	28.02.2018			
69.3	5762-2	Techn. Sachbearbeiter(in) Straßenbau/Erschließung	1,000	63000		BP	01.12.2008	15.08.2013	16.08.2013	30.04.2018			
69.3	5765-2	Techn. Sachbearbeiter(in) Straßenbeleuchtung Ersatzstelle 6466-2 in 90.97	1,000	63000		ER					6466	Techn. Sachbearbeiter(in) Ersatzstelle für 5765-2/69.3 Sperrvermerk!	90.97
89	0226-2	Sachbearbeiter(in) Beteiligungsverwaltung	1,000	80000	31.12.2011	BP	01.01.2009	31.12.2013	01.01.2014	31.12.2018			
89	0653-2	Leiter(in) Sportinternat Personalgestellung PPP-Projekt	1,000	56100	30.09.2016	BO	01.10.2006	30.09.2011	01.10.2011	30.09.2016			
89	2609-2	Erzieher(in) Personalgestellung PPP-Projekt	0,875	56100	30.09.2017	BO	01.10.2007	30.09.2012	01.10.2012	30.09.2017			
89	3856-2	Erzieher(in) Personalgestellung PPP-Projekt	0,500	56100	31.07.2015	BO	01.08.2007	31.07.2011	01.08.2011	31.07.2015			
89	5817-2	Erzieher(in) Personalgestellung PPP-Projekt	1,000	56100	31.03.2016	BO	01.04.2006	31.03.2011	01.04.2011	31.03.2016			
90	0013-2	Sekretär(in)	1,000	02210	30.06.2016	BO	01.07.2006	30.06.2011	01.07.2011	30.06.2016			
90.97	6459-2	Sachbearbeiter(in) Ersatzstelle für 0032-2/10.2.4	0,925	02210	31.12.2014	ER					0032	Sachbearbeiter(in) Statistik Ersatzstelle 6459-2 in 90.97	10.2.4
90.97	6462-2	Prüfer(in) stellv. Amtsleiter(in) Ersatzstelle für 0201-2/14.2	0,925	02210	31.07.2017	ER					0201	Sachbearbeiter(in) stellv. Amtsleiter(in) Ersatzstelle 6462-2 in 90.97	14.2
90.97	6468-2	Abteilungsleiter(in) und stellv. Amtsleiter(in) Ersatzstelle für 0216-2/20.1	0,925	02210	31.01.2016	ER					0216	Abteilungsleiter(in) und stellv. Amtsleiter(in) Ersatzstelle 6468-2 in 90.97	20.1
90.97	6455-2	Sachgebietsleiter(in) Ersatzstelle für 6408-1/20.2.1	1,000	02210	31.07.2013	BN	01.08.2005	31.07.2009	01.08.2009	31.07.2013	6408	Sachgebietsleiter(in) Ersatzstelle 6455-2 in 90.97	20.2.1
90.97	6067-2	Sachbearbeiter(in) Stammdaten Ersatzstelle 6150-2 in 20	1,000	02210	31.03.2011	BN	01.04.2006	30.09.2008	01.10.2008	31.03.2011	6150	Mitarbeiter(in) Ersatzstelle für 6067-2/90.97	20
90.97	6460-2	Mitarbeiter(in) Ersatzstelle für 5944-2/20 Sperrvermerk!	1,000	02210	31.08.2014	BN	01.09.2006	31.08.2010	01.09.2010	31.08.2014	5944	Mitarbeiter(in) Registratur Ersatzstelle 6460-2 in 90.97	20.2.3
90.97	6461-2	Sachbearbeiter(in) Ersatzstelle für 0321-2/31.2 Sperrvermerk!	0,925	02210	31.05.2014	ER					0321	Sachbearbeiter(in) Ersatzstelle 6461-2 in 90.97	31.2

## Anlage 6

Basisstelle						St.: 168	ATZ-Verlauf		VZA: 165,550	Bezugsstelle			
Struktur Nr.	Nr.	Stelle Bezeichnung	VZA	UA	kw-Datum	Art ATZ	Arbeitsphase Beginn Ende		Freistellungsphase Beginn Ende		Nr.	Stelle Bezeichnung	Struktur Nr.
90.97	6560-2	Sachbearbeiter(in) Ersatzstelle für 5724-2/32.1	0,925	02210	31.03.2016	ER					5724	Sachbearbeiter(in) Ersatzstelle 6560-2 in 90.97	32.1
90.97	6420-2	Außendienstmitarbeiter(in) Ersatzstelle für 0110-2/32.3.1	1,000	02210	31.01.2012	BN	01.03.2005	15.08.2008	16.08.2008	31.01.2012	0110	Außendienstmitarbeiter(in) Ersatzstelle 6420 in 90.97	32.2.1
90.97	6501-2	Mitarbeiter(in) Ersatzstelle für 0382-2/32.1.1	1,000	02210	31.08.2013	BN	01.05.2004	31.12.2008	01.01.2009	31.08.2013	0382	Mitarbeiter(in) Ersatzstelle 6501 in 90.97	32.1.1
90.97	6561-2	Einsatzbearbeiter(in) Ersatzstelle für 6295-2/37.3.1	1,000	02210	31.01.2014	ER					6295	Einsatzbearbeiter(in) Ersatzstelle 6561-2 in 90.97	37.3.2
90.97	6463-2	Einsatzbearbeiter(in) Ersatzstelle für 6337-2/37.1.1 Sperrvermerk!	1,000	02210	31.07.2013	BN	01.01.2008	16.10.2010	17.10.2010	31.07.2013	6337	Einsatzbearbeiter(in) Ersatzstelle 6463 in 90.97	37.3.2
90.97	6562-2	Fachbereichsleiter(in) Berufs- orientierte Weiterbildung/DV Ersatzstelle für 1390-2/41.6	0,925	02210	30.11.2014	ER					1390	Fachbereichsleiter(in) Berufs- orientierte Weiterbildung/DV Ersatzstelle 6562-2 in 90.97	41.6
90.97	6464-2	Wissenschaftl. Mitarbeiter(in) Ersatzstelle für 1319-2/41.3 Sperrvermerk!	0,925	02210	30.09.2015	BN	01.10.2005	30.09.2010	01.10.2010	30.09.2015	1319	Wissenschaftl. Mitarbeiter(in) (Sammlung) Ersatzstelle 6464-2 in 90.97	41.3
90.97	6390-2	Fachbereichsleiter(in) Ersatzstelle für 6274-2/41.6	1,000	02210	31.12.2011	BN	01.03.2005	31.07.2008	01.08.2008	31.12.2011	6274	Fachbereichsleiter(in) Sprachen Ersatzstelle 6390-2 in 90.97	41.6
90.97	6435-2	Schulsekretär(in) Ersatzstelle für 1245-2/49.848	1,000	02210	31.03.2014	BN	01.01.2005	15.08.2009	16.08.2009	31.03.2014	1245	Sekretär(in) Ersatzstelle 6435-2 in 90.97	49.848
90.97	6563-2	Schulsekretär(in) Ersatzstelle für 1079-2/49.849	0,925	02210	30.09.2016	ER					1079	Schulsekretär(in) Ersatzstelle 6563-2 in 90.97	49.849
90.97	6564-2	Schulsekretär(in) Ersatzstelle für 1141-2/49.849	0,925	02210	30.06.2016	ER					1141	Schulsekretär(in) Ersatzstelle 6564-2 in 90.97	49.849
90.97	6575-2	Sachbearbeiter(in) Unterhalt, Beistandschaft Ersatzstelle für 2010-2/49.2.2	0,925	02210	30.11.2017	ER					2010	Sachbearbeiter(in) Unterhalt, Beistandschaft Ersatzstelle 6575-2 in 90.97	49.2.2
90.97	6576-2	Sachbearbeiter(in) Ersatzstelle für 1995-2/49.2.1	0,925	02210	31.03.2016	ER					1995	Sachbearbeiter(in) Ersatzstelle 6576-2 in 90.97	49.2.1
90.97	6402-2	Sachbearbeiter(in) UVG Ersatzstelle für 2014-2/49.1.2	1,000	02210	31.07.2012	BN	01.10.2005	28.02.2009	01.03.2009	31.07.2012	2014	Sachbearbeiter(in) UVG ATZ-Ersatzstelle 6402 in 90.97	49.2.2
90.97	6403-2	Sachbearbeiter(in) Ersatzstelle für 1996-2/49.3.3	1,000	02210	29.02.2012	BN	01.03.2005	31.08.2008	01.09.2008	29.02.2012	1996	Sachbearbeiter(in) ATZ-Ersatzstelle 6403 in 90.97	49.3.3

## Anlage 6

Basisstelle						St.: 168	ATZ-Verlauf		VZA: 165,550	Bezugsstelle			
Struktur Nr.	Nr.	Stelle Bezeichnung	VZA	UA	kw-Datum	Art ATZ	Arbeitsphase Beginn Ende		Freistellungsphase Beginn Ende		Nr.	Stelle Bezeichnung	Struktur Nr.
90.97	6452-2	Sachbearbeiter(in) Fördermittel Ersatzstelle für 2045-2/49.3	0,750	02210	31.05.2013	BN	01.06.2005	31.05.2009	01.06.2009	31.05.2013	2045	Sachbearbeiter(in) Fördermittel/JHA ATZ-Ersatzstelle 6452-2 in 90	49.1
90.97	6565-2	Sachbearbeiter(in) Haushalt Ersatzstelle für 0611-2/49.1	0,925	02210	28.02.2017	ER					0611	Sachbearbeiter(in) Haushalt Ersatzstelle 6565-2 in 90.97	49.1
90.97	6453-2	Sozialarbeiter(in)/ -pädagog(e/in) Ersatzstelle für 2017-2/49.3.1	1,000	02210	31.05.2011	BN	01.06.2007	31.05.2009	01.06.2009	31.05.2011	2017	Sozialarbeiter(in) -pädagog(e/in); ATZ-Ersatz- stelle 6453-2 in 90.97	49.3.1
90.97	6454-2	Sozialarbeiter(in)/ -pädagog(e/in) Ersatzstelle für 2306-2/49.3.2	1,000	02210	31.10.2013	BN	01.04.2005	29.08.2009	30.08.2009	31.10.2013	2306	Sozialarbeiter(in)/ -pädagog(e/in); ATZ-Ersatz- stelle 6454-2 in 90.97	49.3.2
90.97	6566-2	Sozialarbeiter(in)/ -pädagog(e/in) Ersatzstelle für 2032-2/49.3.2	0,925	02210	30.06.2014	ER					2032	Sozialarbeiter(in)/ -pädagog(e/in) Ersatzstelle 6566-2 in 90.97	49.3.2
90.97	6567-2	Sachbearbeiter(in) Ersatzstelle für 1639-2/50.3	0,925	02210	31.01.2014	ER					1639	Sachbearbeiter(in) Ersatzstelle 6567-2 in 90.97	50.3
90.97	6568-2	Sachbearbeiter(in) Wohngeld Ersatzstelle für 4120-2/50.2.1	0,925	02210	31.01.2016	ER					4120	Sachbearbeiter(in) Wohngeld Ersatzstelle 6568-2 in 90.97	50.2.1
90.97	6373-2	Sachbearbeiter(in) Ersatzstelle für 1636-2/51.2.2	1,000	02210	30.04.2013	BN	01.05.2003	30.04.2008	01.05.2008	30.04.2013	1636	Sachbearbeiter(in) ATZ-Ersatzst. 6373-2 in 90.97	51.2.4
90.97	6569-2	Sachbearbeiter(in) Ersatzstelle für 1631-2/51.2.1	0,975	02210	30.09.2015	ER					1631	Sachbearbeiter(in) ATZ-Ersatzst. 6569-2 in 90.97	51.2.1
90.97	6571-2	Sachbearbeiter(in) Ersatzstelle für 5662-2/51.2.4	0,975	02210	31.10.2015	ER					5662	Sachbearbeiter(in) ATZ-Ersatzst. 6571-2 in 90.97	51.2.4
90.97	6434-2	Sachbearbeiter(in) Ersatzstelle für 2047-2/51.2.3	1,000	02210	31.10.2013	BN	01.11.2005	08.11.2009	09.11.2009	31.10.2013	2047	Sachbearbeiter(in) ATZ-Ersatzst. 6434-2 in 90.97	51.2.1
90.97	6457-2	Sachbearbeiter(in) Ersatzstelle für 0428-2/51.1.4 Sperrvermerk!	0,975	02210	30.09.2015	BN	01.01.2006	16.11.2010	17.11.2010	30.09.2015	0428	Sachbearbeiter(in) ATZ-Ersatzst. 6457-2 in 90.97	51.1.4
90.97	6570-2	Mitarbeiter(in) Ersatzstelle für 1373-2/51.2.2	0,975	02210	30.04.2016	ER					1373	Mitarbeiter(in) ATZ-Ersatzst. 6570-2 in 90.97	51.2.2
90.97	6572-2	Abteilungsleiter(in) Ersatzstelle für 4135-2/60.1	0,925	02210	30.06.2016	ER					4135	Abteilungsleiter(in) Ersatzstelle 6572-2 in 90.97	60.1
90.97	6371-2	Schreibkraft Ersatzstelle für 4173-2/61	1,000	02210	30.06.2011	BN	01.05.2005	11.06.2008	12.06.2008	30.06.2011	4173	Assistent(in) ATZ-Ersatzst. 6371-2 in 90.97	61

## Anlage 6

Basisstelle						St.: 168	ATZ-Verlauf		VZA: 165,550	Bezugsstelle			
Struktur Nr.	Nr.	Stelle Bezeichnung	VZA	UA	kw-Datum	Art ATZ	Arbeitsphase Beginn Ende		Freistellungsphase Beginn Ende		Nr.	Stelle Bezeichnung	Struktur Nr.
90.97	6573-2	Techn. Sachbearbeiter(in) Ersatzstelle für 4165-2/61.1.2	0,925	02210	31.12.2013	ER					4165	Techn. Sachbearbeiter(in) ATZ-Ersatzst. 6573-2 in 90.97	61.1.2
90.97	6436-2	Techn. Sachbearbeiter(in) Ersatzstelle für 4152-2/61.1.3	1,000	02210	30.09.2012	BN	01.09.2006	15.09.2009	16.09.2009	30.09.2012	4152	Techn. Sachbearbeiter(in) ATZ-Ersatzst. 6436-2 in 90.97	61.1.3
90.97	6574-2	Techn. Sachbearbeiter(in) Ersatzstelle für 4179-2/61.1.1	0,925	02210	30.11.2016	ER					4179	Techn. Sachbearbeiter(in) ATZ-Ersatzst. 6574-2 in 90.97	61.1.1
90.97	6465-2	Sekretär(in) Ersatzstelle für 4583-2/69	1,000	02210	30.11.2015	BN	01.12.2005	30.11.2010	01.12.2010	30.11.2015	4583	Assistent(in) Ersatzstelle 6465-2 in 90.97	69
90.97	6466-2	Techn. Sachbearbeiter(in) Ersatzstelle für 5765-2/69.3 Sperrvermerk!	0,925	02210	31.03.2015	BN	01.06.2005	30.04.2010	01.05.2010	31.03.2015	5765	Techn. Sachbearbeiter(in) Straßenbeleuchtung Ersatzstelle 6466-2 in 90.97	69.3
90.98	6392-2	Sekretär(in)	1,000	02210	31.03.2011	BO	01.04.2005	31.03.2008	01.04.2008	31.03.2011			
90.98	0311-2	Sachbearbeiter(in)	1,000	02210	31.12.2011	BO	01.04.2005	15.08.2008	16.08.2008	31.12.2011			
90.98	0410-2	Sachbearbeiter(in)	1,000	02210	31.12.2011	BO	01.12.2004	21.06.2008	22.06.2008	31.12.2011			
90.98	5725-2	Sachbearbeiter(in)	1,000	02210	30.09.2011	BO	01.05.2005	15.07.2008	16.07.2008	30.09.2011			
90.98	0348-2	Sachbearbeiter(in)	1,000	02210	31.10.2011	BO	01.04.2005	22.07.2008	23.07.2008	31.10.2011			
90.98	1403-2	Schulsachbearbeiter(in)	1,000	02210	28.02.2011	BO	01.10.2004	15.12.2007	16.12.2007	28.02.2011			
90.98	5775-2	Sachbearbeiter(in) Zwangsmaßn.	1,000	02210	31.01.2011	BO	01.02.2003	31.01.2007	01.02.2007	31.01.2011			
90.98	0314-2	Sachbearbeiter(in)	1,000	02210	31.12.2011	BO	01.05.2002	28.02.2007	01.03.2007	31.12.2011			
90.98	4124-2	Sachbearbeiter(in) Wohngeld	1,000	02210	31.08.2011	BO	01.04.2005	15.06.2008	16.06.2008	31.08.2011			
90.98	0626-2	Sachbearbeiter(in) Ausleihe	1,000	02210	30.06.2011	BO	01.04.2005	15.05.2008	16.05.2008	30.06.2011			
90.98	1325-2	Museumsassistent(in) Aufsicht	1,000	02210	30.09.2011	BO	01.07.2005	15.08.2008	16.08.2008	30.09.2011			
90.98	1152-2	Erzieher(in) Personalgestellung PPP-Projekt	0,925	02210	30.11.2011	BO	01.02.2005	30.06.2008	01.07.2008	30.11.2011			
90.98	2034-2	Sozialarbeiter(in) -pädagog(e/in) Adoptionsverm.	1,000	02210	31.03.2011	BO	01.04.2004	30.09.2007	01.10.2007	31.03.2011			
90.98	1595-3	Hallenwart Personalgestellung PPP-Projekt	1,000	02210	31.07.2011	BO	01.10.2004	29.02.2008	01.03.2008	31.07.2011			

## Anlage 6

Basisstelle						St.: 168	ATZ-Verlauf		VZA: 165,550	Bezugsstelle			
Struktur Nr.	Nr.	Stelle Bezeichnung	VZA	UA	kw-Datum	Art ATZ	Arbeitsphase Beginn Ende		Freistellungsphase Beginn Ende		Nr.	Stelle Bezeichnung	Struktur Nr.
90.98	6330-2	Abteilungsleiter(in)	1,000	02210	30.11.2012	BO	01.12.2004	30.11.2008	01.12.2008	30.11.2012			
90.98	1398-2	Fachbereichsleiter(in) Mathe/Naturw./Technik/Kunst	1,000	02210	29.02.2012	BO	01.07.2005	31.10.2008	01.11.2008	29.02.2012			
90.98	0153-2	Sachbearbeiter(in)	1,000	02210	31.10.2012	BO	01.11.2002	27.12.2007	28.12.2007	31.10.2012			
90.98	1335-2	Sachbearbeiter(in) Haushalt	1,000	02210	30.09.2012	BO	01.06.2005	05.02.2009	06.02.2009	30.09.2012			
90.98	0255-2	Sachbearbeiter(in)	1,000	02210	31.01.2012	BO	01.01.2005	15.07.2008	16.07.2008	31.01.2012			
90.98	5671-2	Bot(e)(in)	0,925	02210	31.01.2012	BO	01.02.2005	31.07.2008	01.08.2008	31.01.2012			
90.98	4171-2	Sekretär(in)	1,000	02210	31.10.2013	BO	01.03.2005	30.06.2009	01.07.2009	31.10.2013			
90.98	4268-2	Sekretär(in)	1,000	02210	31.01.2013	BO	01.03.2005	03.03.2009	04.03.2009	31.01.2013			
90.98	4492-2	Sachbearbeiter(in) Bestandsorientierte Wirtschaftsförderung	1,000	02210	28.02.2013	BO	01.06.2005	15.04.2009	16.04.2009	28.02.2013			
90.98	2002-2	Sachbearbeiter(in)	1,000	02210	31.10.2013	BO	01.11.2003	01.01.2009	02.01.2009	31.10.2013			
90.98	0250-2	Sachbearbeiter(in)	1,000	02210	31.05.2014	BO	01.10.2005	31.01.2010	01.02.2010	31.05.2014			
90.98	4138-2	Sachbearbeiter(in)	1,000	02210	31.08.2014	BO	01.01.2005	31.10.2009	01.11.2009	31.08.2014			
90.98	4284-2	Techn. Zeichnerin	1,000	02210	31.01.2014	BO	01.02.2006	31.01.2010	01.02.2010	31.01.2014			
90.98	0284-2	Sachbearbeiter(in) Personalgestellung SIS	1,000	02210	31.03.2015	BO	01.06.2005	30.04.2010	01.05.2010	31.03.2015			
90.98	0349-2	Sachbearbeiter(in)	1,000	02210	31.08.2015	BO	01.09.2005	31.08.2010	01.09.2010	31.08.2015			
90.98	1348-2	Mitarbeiter(in) Projekt Inventarisierung an Schulen	1,000	02210	30.09.2015	BO	01.10.2005	30.09.2010	01.10.2010	30.09.2015			

**Impressum:**

Landeshauptstadt Schwerin  
Die Oberbürgermeisterin

Am Packhof 2-6

19053 Schwerin

Telefon: (03 85) 5 45-0

Telefax: (03 85) 5 45-10 09

E-Mail: [info@schwerin.de](mailto:info@schwerin.de)

Internet: [www.schwerin.de](http://www.schwerin.de)

Titelfoto: Pressestelle