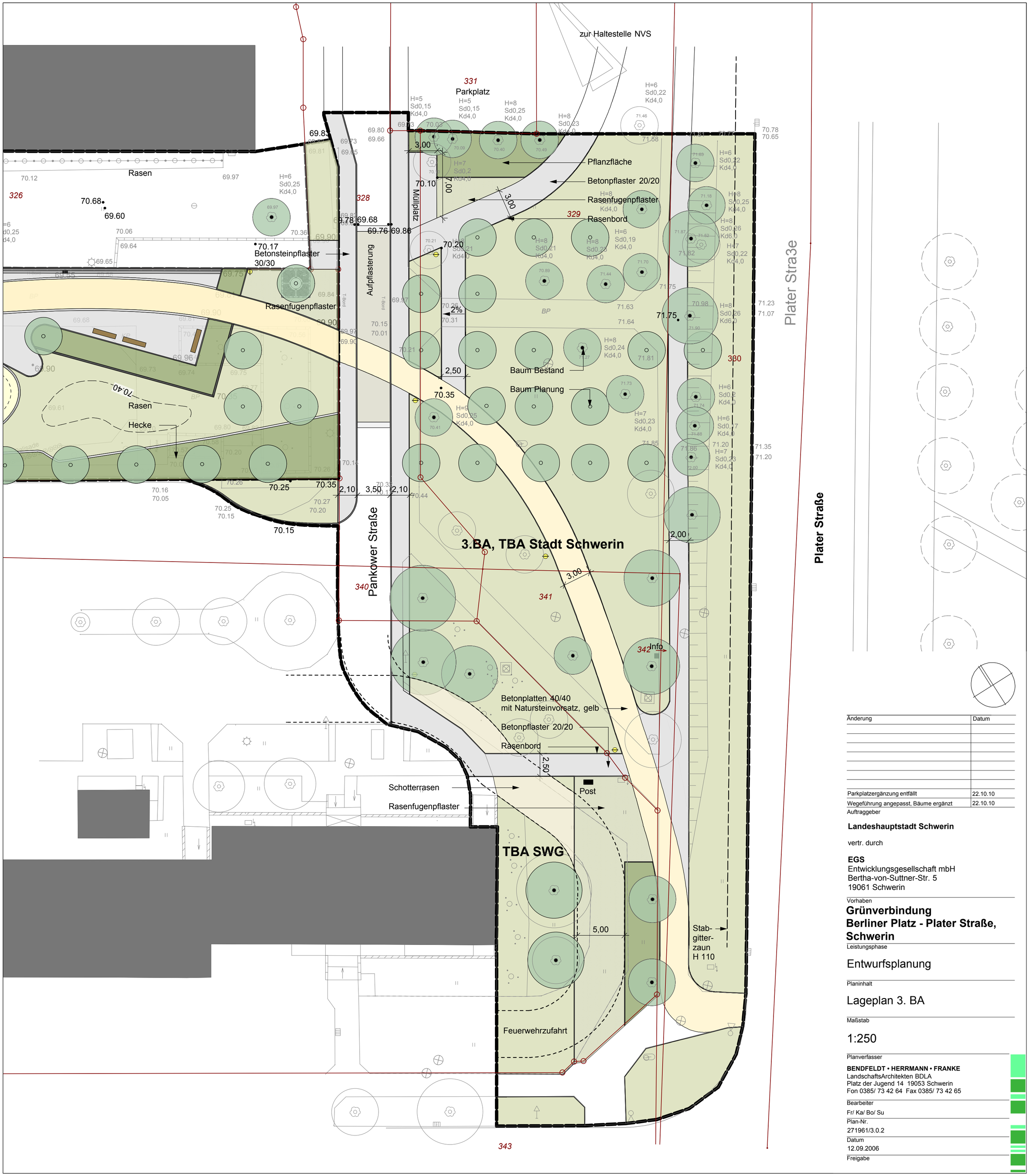

Änderung	Datum
Parkplatzergänzung entfällt	22.10.10
Wegeführung angepasst, Bäume ergänzt	22.10.10

Auftraggeber

Landeshauptstadt Schwerin

vertr. durch

EGS
Entwicklungsgesellschaft mbH
Bertha-von-Suttner-Str. 5
19061 Schwerin

Vorhaben

Grünverbindung Berliner Platz - Plater Straße, Schwerin

Leistungsphase

Entwurfsplanung

Planinhalt

Lageplan 3. BA

Maßstab

1:250

Planverfasser

BENDFELDT • HERRMANN • FRANKE
LandschaftsArchitekten BDLA
Platz der Jugend 14 19053 Schwerin
Fon 0385/ 73 42 64 Fax 0385/ 73 42 65

Bearbeiter

Fr/ Ka/ Bo/ Su

Plan-Nr.

271961/3.0.2

Datum

12.09.2006

Freigabe