

Haushaltsplan 2012 Stellenplan

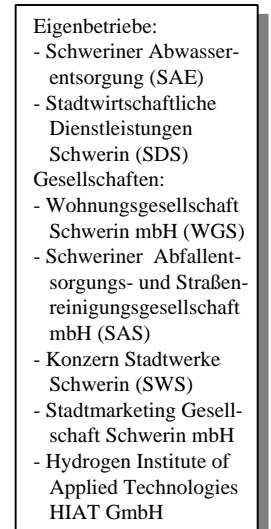

Dezernatsverteilungsplan 2012

01.01.2012 Stand: 22.05.2012

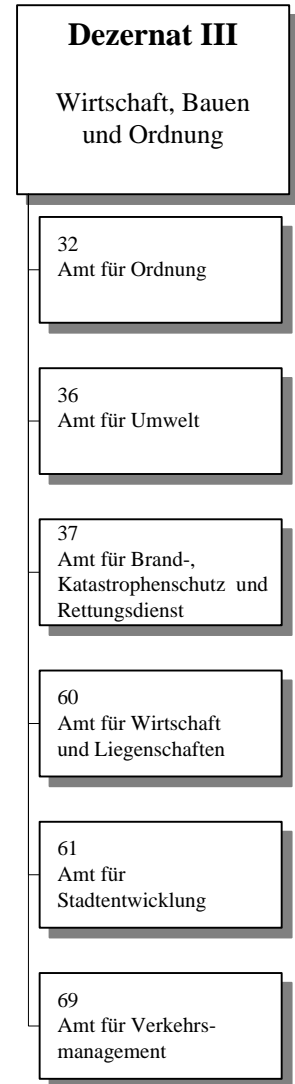
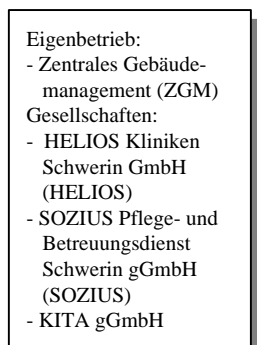
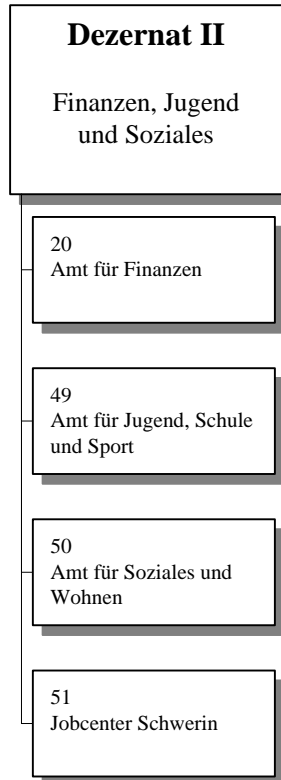
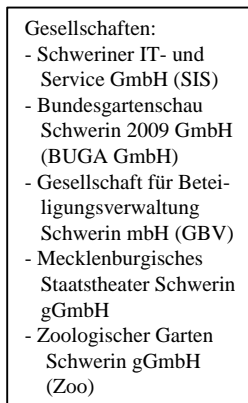
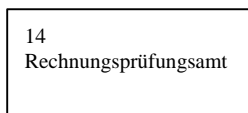
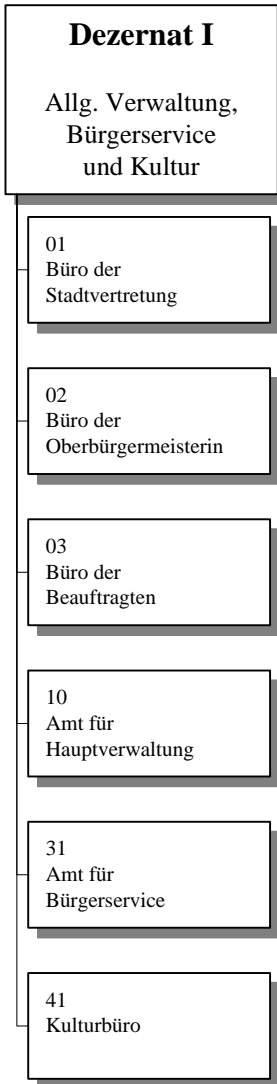

Entwicklung der Stellenzahl in den Dezernaten und Ämtern

Amt/Dezernat	Stellenplan 2011				Stellenplan 2012				Differenz		
	Stellen	dav. KW	Vollzeitäquival.	dav. KW	Stellen	dav. KW	Vollzeitäquival.	dav. KW	Stellen	Vollzeitäquival.	
DEZERNAT I Allgemeine Verwaltung, Bürgerservice und Kultur											
	Oberbürgermeisterin und Beigeordnete	10	1	9,725	1,000	10	0	9,500	0,000	0	-0,225
01	Büro der Stadtvertretung	5	0	4,775	0,000	5	0	4,775	0,000	0	0,000
02	Büro d. Oberbürgermeisterin	8	0	7,625	0,000	9	0	8,550	0,000	1	0,925
03	Büro der Beauftragten	3	0	2,850	0,000	3	0	2,850	0,000	0	0,000
10	Amt für Hauptverwaltung	64	3	61,375	2,925	60	2	57,750	1,925	-4	-3,625
14	Rechnungsprüfungsamt	8	0	7,700	0,000	8	0	7,625	0,000	0	-0,075
31	Amt für Bürgerservice	72	6	67,250	5,550	70	4	65,500	3,925	-2	-1,750
41	Kulturbüro	69	3	62,742	2,775	70	4	63,167	3,700	1	0,425
95	Personalrat	3	0	2,850	0,000	3	0	2,850	0,000	0	0,000
Summe Dezernat I		242	13	226,892	12,250	238	10	222,567	9,550	-4	-4,325
DEZERNAT II Finanzen, Jugend und Soziales											
20	Amt für Finanzen	54	4	50,775	3,500	66	4	62,300	3,925	12	11,525
49	Amt für Jugend, Schule und Sport	90	7	85,000	6,850	88	5	82,825	4,750	-2	-2,175
49.800	Schulische Einrichtungen	35	2	30,675	1,925	35	1	29,575	0,925	0	-1,100
50	Amt für Soziales und Wohnen	53	7	50,375	6,850	57	4	53,525	3,850	4	3,150
51	Jobcenter Schwerin	73	0	71,325	0,000	67	2	65,400	2,000	-6	-5,925
Summe Dezernat II		305	20	288,150	19,125	313	16	293,625	15,450	8	5,475
DEZERNAT III Wirtschaft, Bauen und Ordnung											
32	Amt für Ordnung	74	1	68,150	1,000	72	1	66,725	1,000	-2	-1,425
36	Amt für Umwelt	25	0	23,575	0,000	25	0	23,575	0,000	0	0,000
37	Amt für Brand-, Katastrophenschutz, Rettungsdienst	172	1	171,275	1,000	181	0	180,275	0,000	9	9,000

Entwicklung der Stellenzahl in den Dezernaten und Ämtern

Amt/Dezernat	Stellenplan 2011				Stellenplan 2012				Differenz		
	Stellen	dav. KW	Vollzeitäquival.	dav. KW	Stellen	dav. KW	Vollzeitäquival.	dav. KW	Stellen	Vollzeit- äquival.	
60 Amt für Wirtschaft und Liegenschaften	34	4	31,925	3,825	22	4	20,825	3,825	-12	-11,100	
61 Amt für Stadtentwicklung	33	0	30,925	0,000	35	0	32,700	0,000	2	1,775	
69 Amt für Verkehrsmanagement	36	2	34,200	2,000	37	2	35,125	2,000	1	0,925	
Summe Dezernat III	374	8	360,050	7,825	372	7	359,225	6,825	-2	-0,825	
Summe Stellen in den Ämtern	921	41	875,092	39,200	923	33	875,417	31,825	2	0,325	
Stellen außerhalb der Ämter											
89 Personalgestaltung, Abordnung	13	11	11,975	10,000	9	8	8,500	7,500	-4	-3,475	
90 Stellenpool	76	75	74,100	73,100	85	85	82,525	82,525	9	8,425	
Summe Stellen außerhalb der Ämter	89	86	86,075	83,100	94	93	91,025	90,025	5	4,950	
Gesamtstellen	1010	127	961,167	122,300	1017	126	966,442	121,850	7	5,275	

Entwicklung der Stellenzahl in den Dezernaten und Ämtern

Zusammenfassung der Dezernate

Dezernat	Stellenplan 2011				Stellenplan 2012				Differenz	
	Stellen	dav. KW	Vollzeitäquival.	dav. KW	Stellen	dav. KW	Vollzeitäquival.	dav. KW	Stel- len	Voll- zeit- äquival.
Dezernat I	242	13	226,892	12,250	238	10	222,567	9,550	-4	-4,325
Dezernat II	305	20	288,150	19,125	313	16	293,625	15,450	8	5,475
Dezernat III	374	8	360,050	7,825	372	7	359,225	6,825	-2	-0,825
Stellen in den Ämtern	921	41	875,092	39,200	923	33	875,417	31,825	2	0,325
Stellen außerhalb der Ämter	89	86	86,075	83,100	94	93	91,025	90,025	5	4,950
Gesamtstellen	1010	127	961,167	122,300	1017	126	966,442	121,850	7	5,275

I. Stellenplan 2012

Der Stellenplan 2012 weist eine Gesamtstellenzahl von **1017** Stellen (966,442 VZÄ) aus. Dieses bedeutet gegenüber dem Stellenplan 2011 (1010 Stellen) einen Stellenzuwachs um 7 Planstellen.

1. Stelleneinsparungen

Mit dem Stellenplan 2012 ist gegenüber dem Stellenplan 2011 die Einsparung von **33 Planstellen (21 kw-Stellen)** - überwiegend - aus dem Stellenpool (90) vorgesehen.

2. Einrichtung neuer Planstellen

Mit dem Stellenplan 2012 ist die Neueinrichtung von **40** Planstellen (davon **23 kw-Stellen**) vorgesehen – **18** Planstellen in den Fachämtern und **22** Planstellen in der Struktureinheit 90.97 ATZ-Ersatzstellen für ATZ-Stellen mit Nachbesetzung.

Dezernat I

2 Planstellen (Beamtin/Beamter auf Probe; MA Sternwarte)

Dezernat II

4 Planstellen Sachbearbeiter(in) Bildung und Teilhabe (Änderung Sozialgesetzbuch)
2 Planstellen Schulsekretär(in) (Beschluss der Stadtvertretung vom 27.06.2011)
1 Planstelle Sozialpädagogischer Dienst

Dezernat III

9 Planstellen (8 Planstellen Rettungsdienst; 1 Planstelle Koordinierungsstelle Intensivverlegung – Refinanzierung durch die Krankenkassen)

Planstellen außerhalb der Ämter

Erhöhung in der Struktureinheit 90 (Freistellungsphase ATZ; ATZ-Ersatzstellen) von 89 auf 94 Planstellen (91,025 VZÄ)

3. kw-Vermerke

a) **126 stellenkonkrete** kw-Vermerke

Im Stellenplan 2012 werden insgesamt **126** stellenkonkrete kw-Vermerke ausgebracht.

Hiervon entfallen:

33 stellenkonkrete kw-Vermerke aufgrund von vorgesehenen Standardreduzierungen **innerhalb der Ämter**

Dezernat I

10 kw-Vermerke

Dezernat II

16 kw-Vermerke

Dezernat III

7 kw-Vermerke

93 stellenkonkrete kw-Vermerke **außerhalb der Ämter** (Personalgestellung / Abordnung und Stellen ohne Ist-Arbeitskapazität unter den Org. Ziffern 89 und 90)

b) Übersicht über den Vollzug von kw-Vermerken

Anzahl der kw-Vermerke im Stellenplan 2011	127 kw-Vermerke
zum Stellenplan 2012	
realisiert	21 kw-Vermerke
neu (zeitliche Befristung)	29 kw-Vermerke
unverändert (zeitliche Befristung)	79 kw-Vermerke
verlängert (zeitliche Befristung)	16 kw-Vermerke
verkürzt (zeitliche Befristung)	-- kw-Vermerke
gelöscht	9 kw-Vermerke
verbleiben im Stellenplan 2012	126 kw-Vermerke

4. Abgeschlossene ATZ-Vereinbarungen / Entwicklung der ATZ-Stellen (2012)

Die mit den Beschäftigten abgeschlossenen ATZ-Vereinbarungen werden im Stellenplan 2012 mit der Art des ATZ-Modells sowie dem zeitlichen Verlauf (Beginn und Ende der Arbeitsphase/ Beginn und Ende der Freistellungsphase) dokumentiert.

Mit dem Stellenplan 2012 werden **149** (147,025 VZÄ) ATZ-Verträge dokumentiert. Dabei liegt der ATZ-Beginn in allen Fällen in 2010 oder davor.

5. Umbewertungen

In den Stellenplan 2012 sind **62** Umbewertungen eingeflossen.

6. Umstrukturierungen / Interkommunale Zusammenarbeit / Ausgliederung

Im Stellenplan 2012 sind bislang die nachfolgenden Entwicklungen eingearbeitet worden:

Auflösung der Projektgruppe „Neues Kommunales Haushalts- und Rechnungswesen / NKHR“ beim Beigeordneten Dezernat II – Finanzen, Jugend und Soziales zum 01.01.2012 und Bildung der zentralen Geschäftsbuchhaltung

7. Stellenobergrenze nach der Kommunalen Stellenobergrenzenlandesverordnung - (KomStOVO M-V) sowie nach § 26 Abs. 1 Bundesbesoldungsgesetz (BBesG)

Für die Besoldungsgruppen A 16, A 15, A 13 g. D. und A 12 in den Laufbahnen des gehobenen und des höheren Verwaltungsdienstes wird bestätigt, dass die jeweilige Stellenobergrenze nach der KomStOVO M-V eingehalten wird.

Unter Berücksichtigung vergleichbarer Beschäftigtenstellen wird für die Besoldungsgruppe A 11 in der Laufbahn des gehobenen Dienstes sowie für die Besoldungsgruppen A 7 bis A 9 in der Laufbahn des mittleren Dienstes bestätigt, dass die jeweilige Stellenobergrenze nach § 26 Abs.1 BBesG eingehalten wird.

II. Form des Stellenplans 2012

Es werden gemäß Stellenplanverordnung des Landes Mecklenburg-Vorpommern vorgelegt:

- statistisches Material
- Stellenplan 2012 (Anlage 1)
- Liste aller Höher-, Herabstufungen und Umwandlungen sowie Zu- und Abgänge gegenüber dem Stellenplan 2011 (Anlage 2)
- Berechnung der Stellenanteilsverhältnisse (Stellenobergrenzenverordnung) sowie die Liste der ausgenommenen Planstellen (Anlage 3)
- Stellenquerschnitt (ohne Wahlbeamte auf Zeit) nach Produkten (Stammkostenstelle) des doppelten Haushaltsplanes (Anlage 4)

darüber hinaus die:

- Entwicklung der kw-Vermerke vom Stellenplan 2011 zum Stellenplan 2012 (Anlage 5.1)
- jahresbezogene Aufstellung der kw-Stellen (Anlage 5.2)
- Übersicht über die Planstellen mit Altersteilzeitbezug (Anlage 6)

Stellenplan 2012

Stellenentwicklung in der Stadtverwaltung Schwerin

1. Stellenentwicklung insgesamt und nach Dezernaten 2006 bis 2012

	Anzahl der Stellen lt. Stellenplan						
	2006	2007	2008	2009	2010	2011	2012
Dez. I	98	106	285	98	101	242	238
Dez. II	260	262	334	363	302	305	313
Dez. III	309	298	16	220	381	374	372
Dez. IV	240	245	242	217	128	-	-
Personalgestellung	-	-	14	11	14	13	9
Stellenreserve/-pool	142	123	108	119	103	76	85
Insgesamt	1 049	1 034	999	1 028	1 029	1 010	1 017

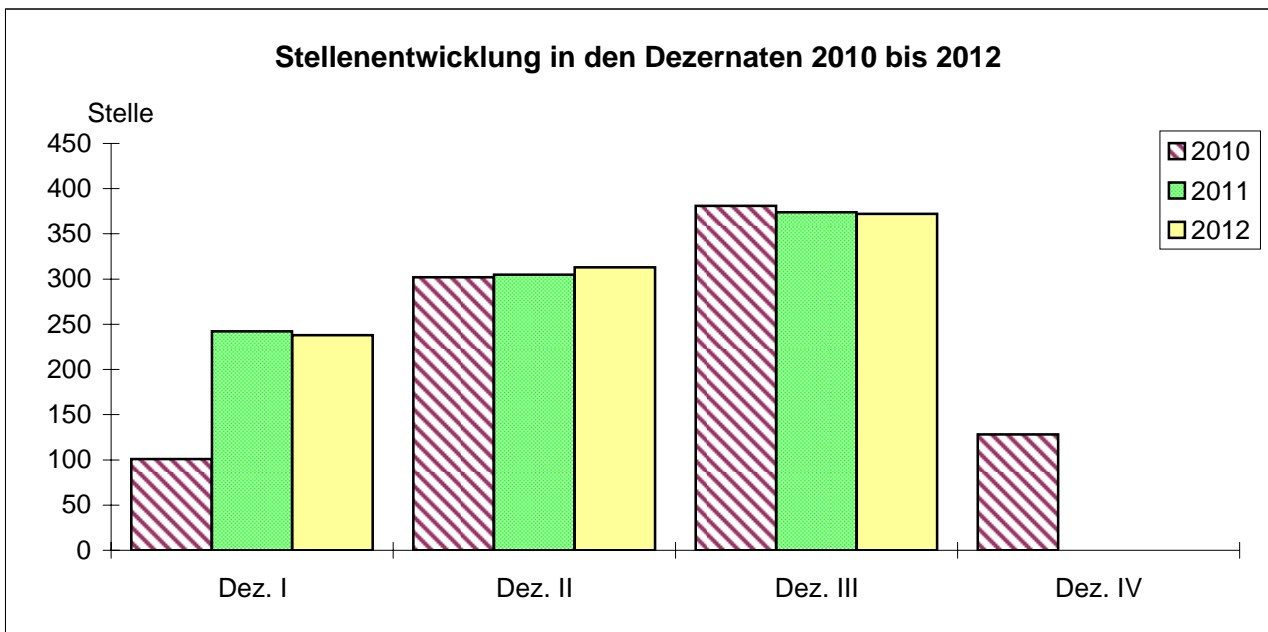
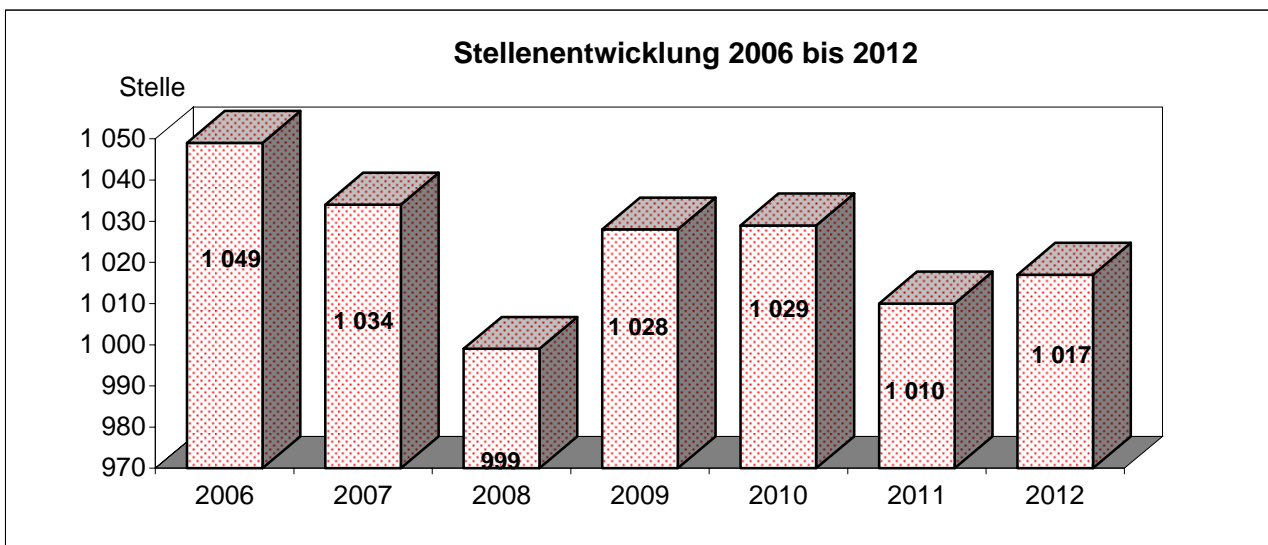

2. Stellenentwicklung nach Beschäftigungsverhältnissen 2006 bis 2012

	2006	2007	2008	2009	2010	2011	2012
Wahlbeamte	4	4	4	4	4	3	3
Beamte	207	211	224	231	236	235	238 **
Beschäftigte	835	817	769	791	787	770	774
Pflegepersonal	3	2	2	2	2	2	2
Insgesamt	1 049	1 034	999	1 028	1 029	1 010	1 017

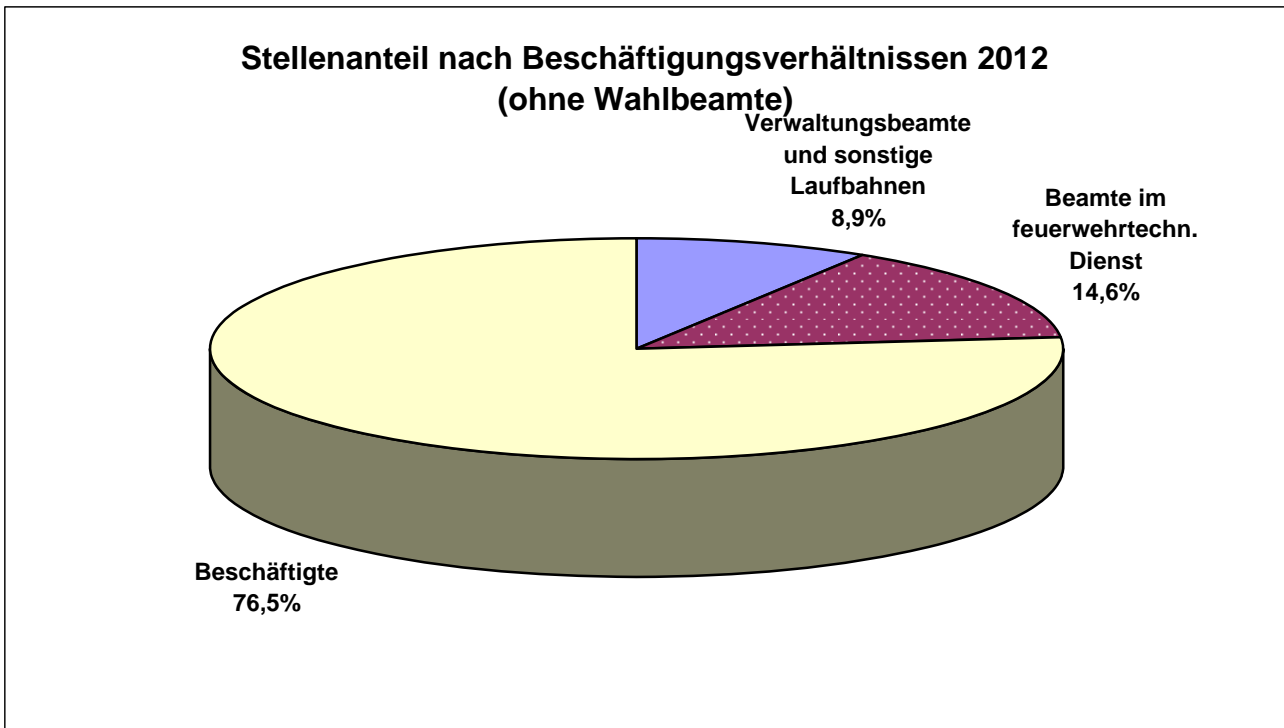

**Beamte insgesamt: 238
davon: 148 Beamte im feuerwehrtechnischen Dienst
84 Beamte im nichttechnischen allgemeinen Verwaltungsdienst
4 Beamte im bautechnischen Verwaltungsdienst
1 Beamter in medizinischen Laufbahnen
1 Beamter im vermessungstechnischen Verwaltungsdienst

3. Entwicklung der Anzahl der Ämter, Kultureinrichtungen und Bereiche der Stadtverwaltung 2006 bis 2012

	Stellenplan 2006	Stellenplan 2007	Stellenplan 2008	Stellenplan 2009	Stellenplan 2010	Stellenplan 2011	Stellenplan 2012
Ämter	11	11	12	12	12	12	12
Kultureinrichtungen	1	1	1	1	1	1	1
Bereiche	8	8	5	7	6	5	5
Insgesamt	20	20	18	20	19	18	18

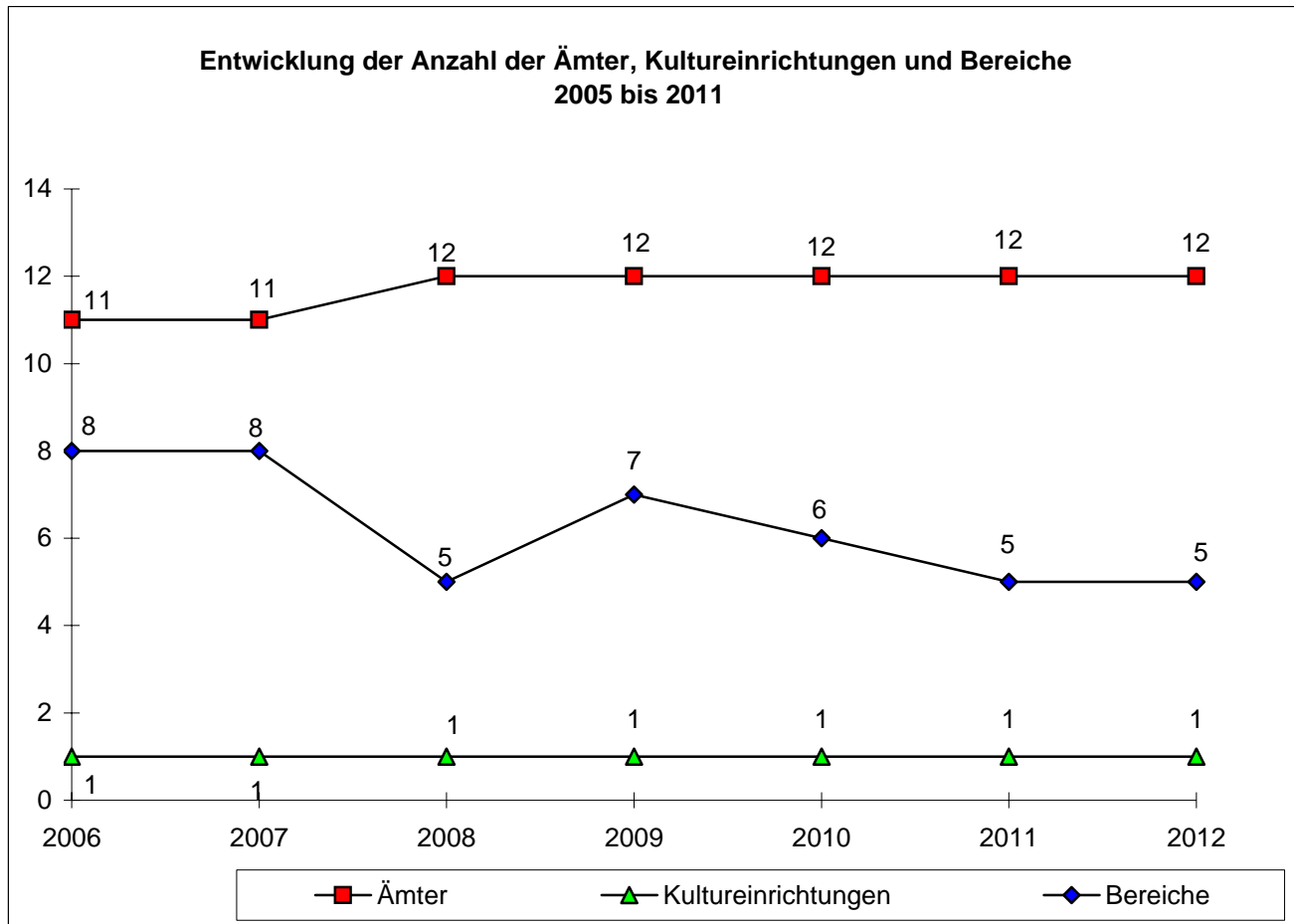

Bereiche sind:

- 01 - Büro der Stadtvertretung
- 02 - Büro der Oberbürgermeisterin
- 03 - Büro der Beauftragten
- 95 - Personalrat
- 51 - Jobcenter Schwerin

Personalbestand der Landeshauptstadt Schwerin im Städtevergleich mit den kreisfreien Städten in Mecklenburg-Vorpommern ¹⁾

Kreisfreie Städte	Personalbestand			Davon									
				Vollzeitbeschäftigte				Teilzeitbeschäftigte					
	ins-gesamt	Veränderung zum Vorjahr	je 1 000 EW	ins-gesamt	darunter		davon		ins-gesamt	darunter		davon	
					Frauen	Beamte	Arbeitnehmer	Frauen		Beamte	Arbeitnehmer		
Anzahl													
Greifswald													
2007	1031	0	19,4	649	385	63	584	382	358	1	381		
2008	1034	3	19,3	620	363	70	550	414	379	2	412		
2009	1028	-6	19,1	605	354	71	534	423	394	2	421		
2010	1006	-22	19,0	595	346	68	527	411	381	1	410		
Neubrandenburg													
	747	-23	11,1	575	354	195	380	172	145	19	153		
2008	748	1	11,3	562	341	187	375	186	161	22	164		
2009	707	-41	10,8	524	316	186	338	183	154	26	157		
2010	690	-17	11,0	484	281	182	302	206	176	35	171		
Rostock													
2007	2699	-143	13,5	2396	1388	452	1944	303	255	13	290		
2008	2709	10	13,5	2405	1393	452	1953	304	256	13	291		
2009	2379	-330	11,9	2087	1180	435	1652	292	239	23	269		
2010	2146	-233	11,0	1822	1062	432	1390	324	267	33	291		
Schwerin													
2007	1043	-31	10,9	324	112	215	109	719	580	14	705		
2008	1007	-36	10,5	350	126	216	134	657	547	14	643		
2009	989	-18	10,4	318	101	221	97	671	559	15	656		
2010	988	-1	10,0	316	101	220	96	672	559	15	657		
Stralsund													
2007	857	-12	14,7	681	365	128	553	176	145	10	166		
2008	830	-27	14,3	666	349	127	539	164	137	10	154		
2009	820	-10	14,2	639	336	125	514	181	151	10	171		
2010	793	-27	14,0	584	297	121	463	209	174	11	198		
Wismar													
2007	683	-5	15,2	509	303	135	374	174	140	11	163		
2008	670	-13	14,9	485	291	133	352	185	157	13	172		
2009	665	-5	15,0	461	276	125	336	204	171	20	184		
2010	656	-9	15,0	419	240	117	302	237	199	24	213		

¹⁾ Quelle: Statistisches Landesamt Mecklenburg-Vorpommern (Stand: 30.06.2010); Hauptverwaltungsamt

Abkürzungsverzeichnis

Anz.	Anzahl
ASP M-V	Arbeitsmarkt- und Strukturentwicklungsprogramm M-V
AsylbLG	Asylbewerberleistungsgesetz
a.P.	auf Probe
ATZ	Altersteilzeit
Azubi	Auszubildender
BAföG	Bundesausbildungsförderungsgesetz
BBesG	Bundesbesoldungsgesetz
BgA	Betriebe gewerblicher Art
DV	Datenverarbeitung
EW-R	Erwerbsunfähigkeitsrente
EZ	Elternzeit
gD	gehobener Dienst
hD	höherer Dienst
HLU	Hilfe zum Lebensunterhalt
Istbes	Ist-Besetzung
JHA	Jugendhilfeausschuss
KIZ	Kulturinformationszentrum
ku	Stelle künftig umwandeln
kw	Stelle künftig wegfallend
LK LWL	Landkreis Ludwigslust
MA	Mitarbeiter
mD	mittlerer Dienst
Neueinr.	Neueinrichtung
NKHR	Neues Kommunales Haushalts- und Rechnungswesen
PCH	Parchim
PIS	Personalinformationssystem
PPP	Public Private Partnership
SIS	Schweriner IT- und Service GmbH
SDS	Stadtwirtschaftliche Dienstleistungen Schwerin (Eigenbetrieb)
SGB	Sozialgesetzbuch
SU	Sonderurlaub unter Fortfall der Vergütung
Tar	Tarif
TVöD	Tarifvertrag für den öffentlichen Dienst
Umzubew.	umzubewerten
USG	Unterhaltssicherungsgesetz
UVG	Unterhaltsvorschussgesetz
VZÄ	Vollzeitäquivalent
VO	Verordnung
zA	zur Anstellung
z. Zt.	zur Zeit

Verzeichnis der Schlüsselnummern
für die verschiedenen Tarifverträge des BAT-O,
aus denen in den TVöD übergeleitet wurde

Schlüssel	Tarif
...	Tarif nicht festgelegt
000	Bundesbesoldungsordnung
001	Beamter auf Zeit/Wahlbeamte
002	Beamte „Nichttechnischer allgemeiner Verwaltungsdienst“
003	Beamte „Vermessungstechnischer Verwaltungsdienst“
004	Beamte „Bautechnischer Verwaltungsdienst“
005	Beamte „Gartenbaulicher Dienst“
006	Beamte in sonstigen technischen Laufbahnen
007	Beamte in medizinischen Laufbahnen
008	Beamte „Feuerwehrtechnischer Dienst“
010	Angestellte im allgemeinen Verwaltungsdienst
015	TVöD direkt (nicht aus BAT übergeleitet)
020	Angestellte im fernmeldetechnischen Dienst und im Fernmeldebetriebsdienst
021	Angestellte im fernmeldetechnischen Dienst
022	Angestellte im Fernmeldebetriebsdienst
030	Sozial- und Erziehungsdienst
031	Leiter und deren ständige Vertreter
032	Kinderpfleger(innen) und Erzieher(innen)
033	Sozialarbeiter(innen) und Sozialpädagogen(innen)
034	Angestellte im handwerklichen Erziehungsdienst
040	Angestellte in technischen Berufen
050	Meister und Technische Angestellte mit besonderen Aufgaben
060	DV-Tarif
061	I. Angestellte als Leiter(in) von DV-Gruppen
062	II. Angestellte in der DV-Organisation
063	III. Angestellte in der Anwendungsprogrammierung
064	IV. Angestellte in der DV-Systemtechnik
065	V. Angestellte in der Datenerfassung
066	VI. Angestellte in der Produktionssteuerung
067	VII. Angestellte in der Maschinenbedienung
070	Vergütungsordnung für Angestellte im Pflegedienst (SR 2b BAT)
090	Angestellte im kommunalen feuerwehrtechnischen Dienst
100	Musikpädagogen
110	Schulhausmeister und Hausmeister in Verwaltungsgebäuden
120	Schwimmmeister und Schwimmmeistergehilfen
130	Rettungsassistenten/Rettungssanitäter
140	Bezügerechner
150	Angestellte im Bücherei- und Archivdienst
160	Ärzte, Fachtierärzte, Zahnärzte
161	Angestellte in medizinischen Hilfsberufen und medizinisch-technischen Berufen
170	Restauratoren, Präparatoren, Konservatoren
180	Angestellte im Kassen- und Rechnungswesen
190	Registratur
200	BMTG
902	Anwärter „Nichttechnischer allgemeiner Verwaltungsdienst“
908	Anwärter „Feuerwehrtechnischer Dienst“
910	Ausbildungsvergütung
990	Vergütung Praktikantinnen/Praktikanten

INHALTSVERZEICHNIS

Seite

Dezernat I – Allgemeine Verwaltung, Bürgerservice und Kultur

	Oberbürgermeisterin und Beigeordnete	1
01	Büro der Stadtvertretung	3
02	Büro der Oberbürgermeisterin	5
03	Büro der Beauftragten	7
10	Amt für Hauptverwaltung	9
14	Rechnungsprüfungsamt	13
31	Amt für Bürgerservice	15
41	Kulturbüro	21
41.1	Speicher	21
41.2.1	Stadtbibliothek	22
41.2.2	Schleswig-Holstein-Haus	23
41.3	Museen	23
41.4.	Stadtarchiv	23
41.5	Konservatorium	23
41.6	Volkshochschule "Ehm Welk"	24
95	Personalrat	27

Dezernat II – Finanzen, Jugend und Soziales

20	Amt für Finanzen	29
49	Amt für Jugend, Schule und Sport	33
49.800	Schulische Einrichtungen	41
50	Amt für Soziales und Wohnen	45
51	Jobcenter Schwerin	49

INHALTSVERZEICHNIS

Seite

Dezernat III – Wirtschaft, Bauen und Ordnung

32	Amt für Ordnung	53
36	Amt für Umwelt	57
37	Amt für Brand-, Katastrophenschutz und Rettungsdienst	59
60	Amt für Wirtschaft und Liegenschaften	67
61	Amt für Stadtentwicklung	71
69	Amt für Verkehrsmanagement	73

Stellen außerhalb der Ämter

89	Personalgestellung, Abordnung	77
90	Stellen ohne Ist-Arbeitskapazität	79

Nachrichtlich

92	Beamtenanwärter(innen) und Auszubildende	91
-----------	---	-----------

Hinweise zur Lesbarkeit des Stellenplanes Anlage 1

1. Sind nur in den Spalten des vorherigen Stellenplanes („Anz.“, „Soll-Bewertung“) Informationen enthalten und die Spalten der aktuellen Stellenplanes sind nicht belegt, stammen die Informationen in der Spalte „Stellenbezeichnung“ aus dem vorherigen Stellenplan.

Dies betrifft Streichungen und Verlagerungen in ein anderes Amt bzw. Organisationsbereich.

2. Sind nur in den Spalten des aktuellen Stellenplanes oder in den Spalten beider Stellenpläne Informationen enthalten, stammen die Informationen in der Spalte „Stellenbezeichnung“ aus dem aktuellen Stellenplan.

Dies betrifft Neueinrichtungen, Verlagerungen aus einem anderen Amt/Organisationsbereich und die Weiterführung im gleichen Amt/Organisationseinheit.

3. In der mittleren Spalte „Ist-Besetzung 30.06.2011“ (Ist-Besetzung zum 30.06. des Vorjahres) wird standardmäßig die Entgeltgruppe bzw. die Besoldungsgruppe des Stelleninhabers zu diesem Datum angezeigt. Bei einer Vakanz zu diesem Datum bleibt die Spalte leer. War die Stelle mehr als ein Jahr ausgehend vom Stichtag des neuen Stellenplanes nicht besetzt, wird der Zeitpunkt, seit dem die Stelle vakant ist, in der Form MM/JJ (Monat/Jahr) angezeigt.

Stand: 22.05.2012
Druckdatum: 22.05.2012

Stellenplan 2012
Anlage 1
Stichtag: 01.01.2012

lfd. Nr.	Stellenr.	Stellenbezeichnung	Stellenplan 2011			Istbes 30.06. 2011	Stellenplan 2012			Bemerkung
			Anz.	Tar	Bes./Entg.		Anz.	Tar	Bes./Entg.	
<p style="text-align: center;">O b e r b ü r g e r m e i s t e r i n u n d B e i g e o r d n e t e</p> <p>-----</p> <p style="text-align: center;">Dezernat I Allgemeine Verwaltung, Bürgerservice und Kultur</p> <p>-----</p>										
1	0001-1	Oberbürgermeister(in)	1,000	001	B 5	B5	1,000	001	B 6	
<p style="text-align: center;">Dezernat II Finanzen, Jugend und Soziales</p> <p>-----</p>										
2	0012-1	Beigeordnete(r) und 2. Stellvertreter(in) OB	1,000	001	B 3	B3	1,000	001	B 3	
3	0042-2	Sekretär(in)	0,875	010	E8	E8	0,875	010	E8	
4	0187-2	Dezernatskoordinator(in)	0,925	010	E10	E10	0,925	010	E10	
5	6331-1	Stadtverw.-amt(mann/-frau) Sachbearbeiter(in) Projekt NKHR	1,000	002	A 11	A10				nach 10.2
6	6458-1	Stadtverwaltungsinspektor(in) Sachbearbeiter(in) Projekt NKHR	1,000	002	A 9 gD aP	A9gD				nach 20.1.2
<p style="text-align: center;">Dezernat III Wirtschaft, Bauen und Ordnung</p> <p>-----</p>										
7	0002-1	Beigeordnete(r) und 1. Stellvertreter(in) OB	1,000	001	B 4	B4	1,000	001	B 4	
8	4199-2	Sekretär(in)	0,925	010	E8	E6	0,925	010	E8	
9	5673-1	Stadtverw.-oberamts(rat/-rätin) Dezernatskoordinator(in)	1,000	002	A 13 gD	A13gD	1,000	002	A 13 gD	
10	4525-1	Stadtverwaltungsdirektor(in) Koordinator(in) Projektentwicklung kw-Vermerk zum 31.12.2013 !	1,000	002	A 15	A15				gestrichen
11	4135-2	Sachbearbeiter(in) Ersatzstelle 7097-2 in 90.97				E10	0,925	010	E9 ,	von 60.1
12	4140-2	Sachbearbeiter(in)				E6	0,925	010	E9 ,	von 60.1.1
13	4175-2	Sachbearbeiter(in) ku-Vermerk ! Nach Besitzstand TVöD 010 E8				E9	0,925	010	E9 ,	von 60.1.1
Struktur			VZÄ	Stellen			VZÄ	Stellen		
			9,725	10		12,58	9,500	10		

01
Büro der
Stadtvertretung

Stand: 22.05.2012
 Druckdatum: 22.05.2012

Stellenplan 2012
 Anlage 1
 Stichtag: 01.01.2012

lfd. Nr.	Stel- lennr.	Stellenbezeichnung	Stellenplan 2011				Istbes 30.06. 2011	Stellenplan 2012				Bemerkung
			Anz.	Tar	Soll-Bewertung Bes./Entg.			Anz.	Tar	Soll-Bewertung Bes./Entg.		
	01	Büro der Stadtvertretung										
1	4487-1	Stadtverw.-oberamts(rat/-rätin Leiter(in) Büro	1,000	002	A 13	gD	A13gD	1,000	002	A 13	gD	
2	0022-2	Sachbearbeiter(in) Allg. Angelegenheiten Sitzungsdienst	0,925	010	E9		E9	0,925	010	E9		
3	0299-2	Sachbearbeiter(in) Fachausschussbetreuung/ Ortsbeiratsangelegenheiten	0,925	010	E9		E9	0,925	010	E9		
4	4493-2	Sachbearbeiter(in) Hauptausschuss- und Fachausschussbetreuung	0,925	010	E9		E9	0,925	010	E9		
5	0380-1	Stadtverw.-hauptsekretär(in) Sachbearbeiter(in) Städtepartnerschaften	1,000	002	A 8		A8	1,000	002	A 8		
Struktur			VZÄ	Stellen				VZÄ	Stellen			
01			4,775	5			4,78	4,775	5			

02
Büro der
Oberbürgermeisterin

02.1
Leitung des Büros der
Oberbürgermeisterin

02.1.1
Geschäftsstelle

Stand: 22.05.2012
 Druckdatum: 22.05.2012

Stellenplan 2012
 Anlage 1
 Stichtag: 01.01.2012

lfd. Nr.	Stel- lennr.	Stellenbezeichnung	Stellenplan 2011			Istbes 30.06. 2011	Stellenplan 2012			Bemerkung
			Anz.	Tar	Bes./Entg.		Anz.	Tar	Bes./Entg.	
	02	Büro der Oberbürgermeisterin =====								
	02.1	Leitung des Büros OB -----								
1	0029-1	Stadtverw.-oberamts(rat/-rätin Leiter(in) Büro	1,000	002	A 13 gD	A11	1,000	002	A 13 gD	
2	4572-2	Dezernatskoordinator (in)	0,925	010	E10	E10	0,925	010	E10	
3	4532-2	Pressesprecher(in)	1,000	010	E13	E13	1,000	010	E13	
4	2015-1	Stadtverw.-amt(mann/-frau) Koordinator(in) Pressestelle	1,000	002	A 11	A9mD	1,000	002	A 11	
5	0441-2	Sachbearbeiter(in) Internet				E10	0,925	010	E10	von 10.2
	02.1.1	Geschäftsstelle -----								
6	0027-2	Sekretär(in)/Sachbearbeiter(in) ku-Vermerk ! Nach Besitzstand TVöD 010 E8	0,925	010	E9 ,	E9	0,925	010	E9 ,	
7	0028-2	Sekretär(in)	0,925	010	E8	E8	0,925	010	E8	
8	0186-2	Sachbearbeiter(in)/Sekretär(in)	0,925	010	E8	E8	0,925	010	E8	
9	0111-2	Fahrer(in) OB	0,925	200	E5	E5	0,925	200	E5	
Struktur			VZÄ	Stellen			VZÄ	Stellen		
02			7,625	8		8,55	8,550	9		

03

Büro der Beauftragten

Stand: 22.05.2012
 Druckdatum: 22.05.2012

Stellenplan 2012
 Anlage 1
 Stichtag: 01.01.2012

lfd. Nr.	Stel- lennr.	Stellenbezeichnung	Stellenplan 2011			Istbes 30.06. 2011	Stellenplan 2012			Bemerkung
			Anz.	Tar	Bes./Entg.		Anz.	Tar	Bes./Entg.	
	03	Büro der Beauftragten								
1	0033-2	Gleichstellungsbeauftragte ATZ Blockmodell/Nachbes.prüfen Arbeit :31.12.2009-30.12.2014 Freist.:31.12.2014-30.12.2019	1,000	010	E10	E10	1,000	010	E10	
2	0035-2	Beauftragte(r) für die Integration der Zuwanderer und Ausländerangelegenheiten	0,925	010	E10	E10	0,925	010	E10	
3	6502-2	Sachbearbeiter(in)	0,925	010	E6	E6	0,925	010	E6	
Struktur			VZÄ	Stellen			VZÄ	Stellen		
03			2,850	3		2,85	2,850	3		

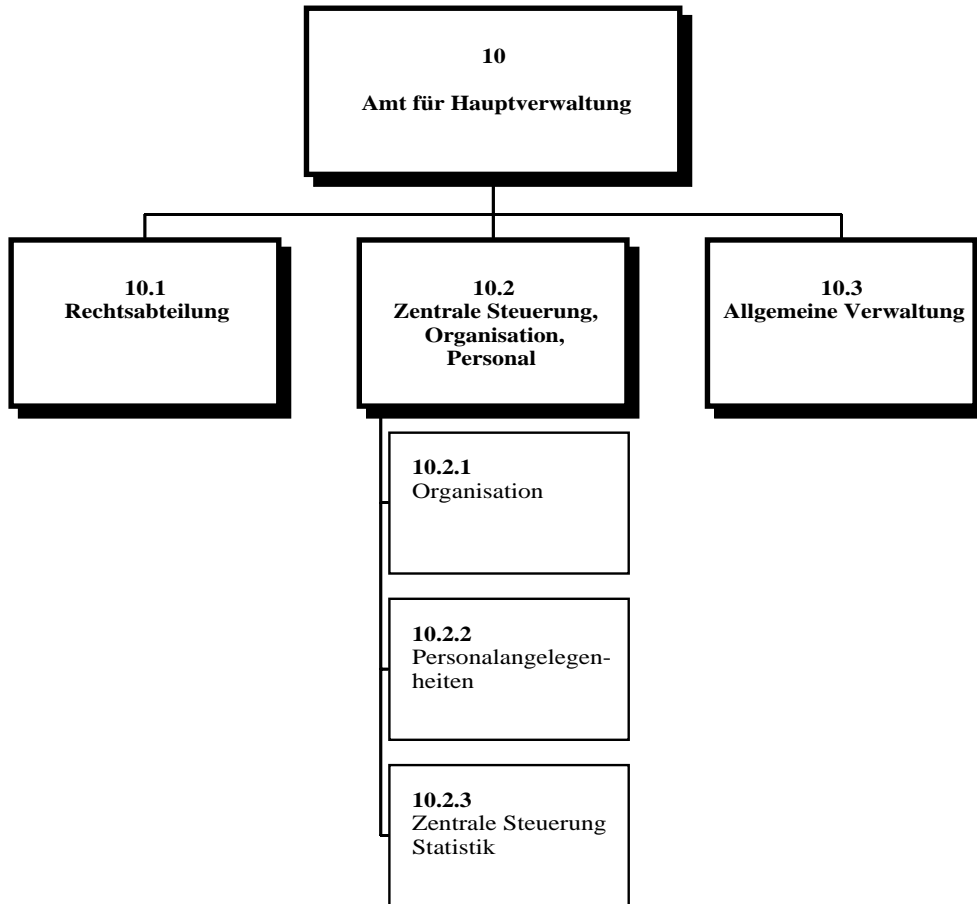

Stand: 22.05.2012
 Druckdatum: 22.05.2012

Stellenplan 2012
 Anlage 1
 Stichtag: 01.01.2012

lfd. Nr.	Stellenr.	Stellenbezeichnung	Stellenplan 2011			Istbes 30.06. 2011	Stellenplan 2012			Bemerkung
			Anz.	Tar	Bes./Entg.		Anz.	Tar	Bes./Entg.	
	10	Amt für Hauptverwaltung								
		=====								
1	0202-1	Ltd. Stadtverw.-direktor(in) Amtsleiter(in)	1,000	002	A 16	A16	1,000	002	A 16	
2	0203-2	Sekretär(in) ATZ Blockmodell/Nachbes.prüfen Arbeit :01.10.2009-30.09.2014 Freist.:01.10.2014-30.09.2019	1,000	010	E6	E6	1,000	010	E6	
	10.1	Rechtsabteilung								

3	1603-1	Stadtverwaltungsdirektor(in) jurist. Sachbearbeiter(in)	1,000	002	A 15	A15	1,000	002	A 15	
4	0210-2	jurist. Sachbearbeiter(in)	0,925	010	E13	E13	0,925	010	E13	
5	6422-2	jurist. Sachbearbeiter(in) Datenschutzbeauftragte	0,925	010	E13	E13	0,925	010	E13	
6	0213-1	Stadtverw.-oberamts(rat/-rätin) jurist. Sachbearbeiter(in) Standesamtsaufsicht	1,000	002	A 13	gD A13gD	1,000	002	A 13	gD
7	0207-2	Mitarbeiter(in) Registratur	0,925	010	E5	E5	0,925	010	E5	
	10.2	Zentrale Steuerung, Organisation, Personal								

8	0025-2	Abteilungsleiter(in) stellv. Amtsleiter(in)	0,925	010	E14	E14	0,925	010	E14	
9	1288-2	Sachbearbeiter(in) Geschäftsstelle	0,925	010	E6	E6	0,925	010	E6	
10	4542-2	Sachbearbeiter(in) Registratur ku-Vermerk ! Nach Besitzstand TVöD 010 E5 ATZ Blockmodell/Nachbes.prüfen Arbeit :01.12.2009-16.06.2013 Freist.:17.06.2013-31.12.2016	1,000	010	E6	E6	1,000	010	E6	,
11	0140-1	Stadtverw.-amts(rat/-rätin) Sachbearbeiter(in) EDV/ DV-Koordinator	1,000	002	A 12	A12	1,000	002	A 12	
12	6331-1	Stadtverw.-amt(mann/-frau) Sachbearbeiter(in)				A10	1,000	002	A 11	von Beig. 2
13	1614-2	Sachbearbeiter(in) EDV	0,925	010	E8	E8	0,925	010	E8	
14	6456-2	Sachbearbeiter(in) EDV	0,925	010	E8	E8	0,925	010	E8	
15	0441-2	Sachbearbeiter(in) Internet	0,925	010	E10	E10				nach 02.1
	10.2.1	Organisation								

16	4541-2	Sachgebietsleiter(in)	0,925	010	E11	E10	0,925	010	E11	
17	6327-1	Stadtverw.-amt(mann/-frau) Sachbearbeiter(in)	1,000	002	A 11	A10	1,000	002	A 11	

Stand: 22.05.2012
 Druckdatum: 22.05.2012

Stellenplan 2012
 Anlage 1
 Stichtag: 01.01.2012

lfd. Nr.	Stellennr.	Stellenbezeichnung	Stellenplan 2011			Istbes 30.06. 2011	Stellenplan 2012			Bemerkung	
			Anz.	Tar	Bes./Entg.		Anz.	Tar	Bes./Entg.		
18	0131-2	Sachbearbeiter(in)	0,925	010	E10	E10	0,925	010	E10		
19	0134-2	Sachbearbeiter(in)	1,000	010	E10	E10	1,000	010	E10		
		ATZ Blockmodell/Nachbes.prüfen Arbeit :01.12.2007-22.04.2012 Freist.:23.04.2012-30.11.2015									
20	0137-2	Sachbearbeiter(in)	1,000	010	E10	E10	1,000	010	E10		
		ATZ Blockmodell/Nachbes.prüfen Arbeit :01.12.2008-31.05.2013 Freist.:01.06.2013-30.11.2017									
10.2.2 Personalangelegenheiten											
21	0154-1	Stadtverw.-amts(rat/-rätin) Sachgebietsleiter(in)	1,000	002	A 12	A12	1,000	002	A 12		
22	5749-1	Stadtverw.-amt(mann/-frau) Sachbearbeiter(in)	1,000	002	A 11	A11				nach 60.3.2	
23	0170-1	Stadtverw.-oberinspektor(in) Sachbearbeiter(in)	1,000	002	A 10	A9mD	1,000	002	A 10		
24	6360-1	Stadtverw.-oberinspektor(in) Sachbearbeiter(in)				A10	1,000	002	A 10	von 50.1	
25	0156-2	Sachbearbeiter(in)	0,925	010	E9	E9	0,925	010	E9		
26	0178-2	Sachbearbeiter(in) Personalabrechnung ku-Vermerk !	0,925	140	E9	E9	0,925	140	E9	,	
27	0181-2	Nach Besitzstand TVöD 140 E8 Sachbearbeiter(in) Personalabrechnung	0,925	140	E8	E8	0,925	140	E8		
28	0165-2	Sachbearbeiter(in) Personalentw./Aus-u.Fortbild.	0,925	010	E10	E10	0,925	010	E10		
29	0155-1	Stadtverw.-amtsinspektor(in) Sachbearbeiter(in) Personalentw./Aus-u.Fortbild.	1,000	002	A 9	mD	A8	1,000	002	A 9	mD
30	0183-2	Sachbearbeiter(in)	0,925	010	E10	E10	0,925	010	E10		
31	0163-2	Sachbearbeiter(in)	0,925	010	E8	E8	0,925	010	E8		
10.2.2.1 Übernahme Azubi / Beamte auf Probe											
32	6138-2	Mitarbeiter(in) Übernahme Azubi	0,925	010	E5	E5	0,925	010	E5		
33	6139-2	Mitarbeiter(in) Übernahme Azubi	0,925	010	E5	E5	0,925	010	E5		
34	6146-2	Mitarbeiter(in) Übernahme Azubi	0,925	010	E5	E5	0,925	010	E5		
35	6328-2	Mitarbeiter(in) Übernahme Azubi	0,925	010	E5	E5	0,925	010	E5		
36	6329-2	Mitarbeiter(in) Übernahme Azubi	0,925	010	E5		0,925	010	E5		

Stand: 22.05.2012

Anlage 1

Druckdatum: 22.05.2012

Stichtag: 01.01.2012

lfd. Nr.	Stellenr.	Stellenbezeichnung	Stellenplan 2011				Istbes 30.06. 2011	Stellenplan 2012				Bemerkung
			Anz.	Tar	Bes./Entg.			Anz.	Tar	Bes./Entg.		
37	6503-1	Stadtverwaltungsinsp. a. P. Sachbearbeiter(in)	1,000	002	A 9	gD aP	A9gD	1,000	002	A 9	gD	
38	6504-1	Stadtverwaltungsinsp. a. P. Sachbearbeiter(in)	1,000	002	A 9	gD aP	A9gD	1,000	002	A 9	gD (aP)	
39	6505-1	Stadtverwaltungsinsp. a. P. Sachbearbeiter(in)	1,000	002	A 9	gD aP	A9gD	1,000	002	A 9	gD (aP)	
40	6506-1	Stadtverwaltungsinsp. a. P. Sachbearbeiter(in)	1,000	002	A 9	gD	A9gD	1,000	002	A 9	gD (aP)	
10.2.2.2 Laufbahnwechsel												
41	7074-1	Stadtverw.-amtsinspektor(in) Sachbearbeiter(in)	1,000	008	A 9	mD		1,000	002	A 9	mD	
42	7331-1	Stadtverw.-amtsinspektor(in) Sachbearbeiter(in)						1,000	002	A 9	mD	Neueinr.
43	7075-1	Hauptbrandmeister(in) Sachbearbeiter(in)	1,000	008	A 9	mD		1,000	008	A 9	mD	
44	7076-1	Hauptbrandmeister(in) Sachbearbeiter(in)	1,000	008	A 9	mD	A8	1,000	008	A 9	mD	
45	7077-1	Hauptbrandmeister(in) Sachbearbeiter(in)	1,000	008	A 9	mD	A8	1,000	008	A 9	mD	
10.2.3 Personalabrechnung Struktur des Stellenplanes 2011												
46	0168-2	Sachgebietsleiter(in)	0,925	010	E10		E10					gestrichen
47	0169-2	Sachbearbeiter(in) ku-Vermerk ! Nach Besitzstand TVöD 140 E8	0,925	140	E9	,	E9					gestrichen
48	0173-2	Sachbearbeiter(in) ku-Vermerk ! Nach Besitzstand TVöD 140 E8	0,925	140	E9	,	E9					gestrichen
49	0174-2	Sachbearbeiter(in) ku-Vermerk ! Nach Besitzstand TVöD 140 E8	0,925	140	E9	,	E9					gestrichen
10.2.3 Zentrale Steuerung, Statistik												
50	0136-1	Stadtverw.-oberamts(rat/-rätin) Sachgebietsleiter(in)	1,000	002	A 13	gD	A13gD	1,000	002	A 13	gD	
51	4555-2	Leiter(in) Statistikstelle kw-Vermerk zum 31.05.2018 ! ATZ Blockmodell ohne Nachbes. Arbeit :01.01.2009-15.09.2013 Freist. :16.09.2013-31.05.2018	1,000	010	E9		E11	1,000	010	E9		
52	4546-2	Sachbearbeiter(in) Zensus kw-Vermerk zum 31.12.2012 !	0,925	010	E10		E10	0,925	010	E10		
53	0032-2	Sachbearbeiter(in) Statistik Ersatzstelle 7080-2 in 90.97	1,000	010	E9		E9	1,000	010	E9		

Stand: 22.05.2012
 Druckdatum: 22.05.2012

Stellenplan 2012
 Anlage 1
 Stichtag: 01.01.2012

lfd. Nr.	Stellenr.	Stellenbezeichnung	Stellenplan 2011			Istbes 30.06. 2011	Stellenplan 2012			Bemerkung
			Anz.	Tar	Bes./Entg.		Anz.	Tar	Bes./Entg.	
54	0224-2	Sachbearbeiter(in) Kosten- und Leistungsrechnung	0,925	010	E11	E10	0,925	010	E11	
55	1189-1	Stadtverw.-amt (mann/-frau) Sachbearbeiter(in) eGovernment	1,000	002	A 11	A11	1,000	002	A 11	
56	0133-2	Sachbearbeiter(in) Zentrale Steuerung/ Produktplan	0,925	010	E10	E10	0,925	010	E10	
57	5799-2	Sachbearbeiter(in) Zentr. Steuerung/ Berichtswesen/ Zielvereinbarg.	0,925	010	E10	E10	0,925	010	E10	
58	6346-2	Sachbearbeiter(in) Dienstleistungscontrolling/ Kooperationen	0,925	010	E10	E10	0,925	010	E10	
10.3 Allgemeine Verwaltung										
59	4257-2	Abteilungsleiter(in)	0,925	010	E9	E9	0,925	010	E9	
60	0053-2	Sachbearbeiter(in)	0,925	010	E6	E6	0,925	010	E6	
61	4200-2	Sachbearbeiter(in)	0,925	010	E6	E6	0,925	010	E6	
62	4399-2	Sachbearbeiter(in) kw-Vermerk zum 31.12.2016 ! ATZ-Blockmodell ohne Nachbes. Arbeit :01.01.2007-31.12.2011 Freist.:01.01.2012-31.12.2016	1,000	200	E5	E6				nach 90.98
63	5733-2	Sachbearbeiter(in) ATZ Blockmodell/Nachbes.prüfen Arbeit :31.12.2009-30.12.2014 Freist.:31.12.2014-30.12.2019	1,000	010	E6	E6	1,000	010	E6	
64	0105-2	Sachbearbeiter(in) Post und Botenmeisterei	0,925	010	E6	E6	0,925	010	E6	
65	6411-1	Hauptbrandmeister(in) Bot(e)(in) Feuerw.dienstuntaugl.,angestr. Laufb.wechsel allg.Verw.dienst	1,000	008	A 9 mD	A9mD	1,000	008	A 9 mD	
66	0117-2	Bot(e/in)	0,925	010	E2	E4	0,925	010	E2	
67	0108-2	Bot(e/in) ATZ Blockmodell/Nachbes.prüfen Arbeit :01.06.2009-31.05.2014 Freist.:01.06.2014-31.05.2019	1,000	010	E2	E2	1,000	010	E2	
Struktur			VZÄ	Stellen			VZÄ	Stellen		
10			61,375	64		59,50	57,750	60		

**14
Rechnungsprüfungsamt**

**14.2
Prüfbereich technische Verwaltung**

**14.1.1
Allgemeine
Verwaltung**

**14.1.2
Eigenbetriebe, wirtschaftl. Unternehmen,
öffentl. Einrichtungen**

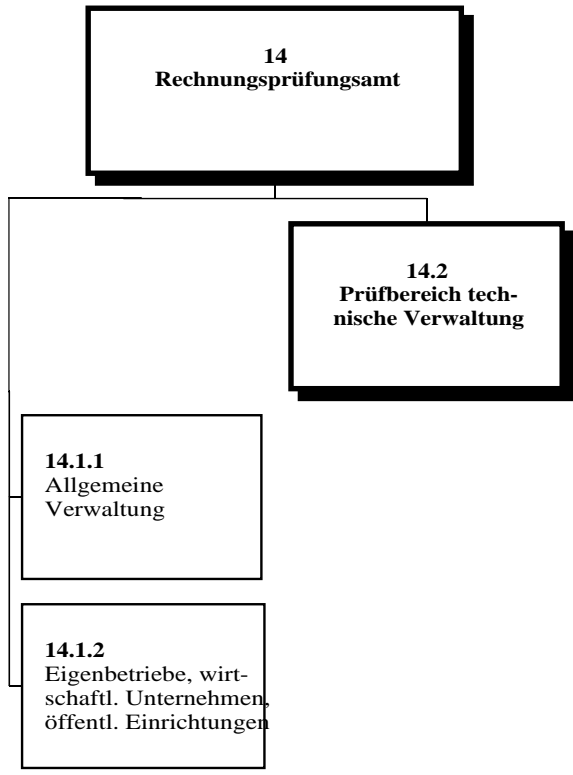

Stand: 22.05.2012
 Druckdatum: 22.05.2012

Stellenplan 2012
 Anlage 1
 Stichtag: 01.01.2012

lfd. Nr.	Stel- lennr.	Stellenbezeichnung	Stellenplan 2011			Istbes 30.06. 2011	Stellenplan 2012			Bemerkung
			Anz.	Tar	Bes./Entg.		Anz.	Tar	Bes./Entg.	

	14	Rechnungsprüfungsamt								
=====										
1	0194-1	Stadtverw.-ober(rat/-rätin) Amtsleiter(in)	1,000	002	A 14	A14	1,000	002	A 14	
2	0195-2	Sekretär(in)	0,925	010	E6	E6	0,925	010	E6	
	14.1.1	Allgemeine Verwaltung								

3	0259-2	Prüfer(in)	0,925	010	E10	E10	0,925	010	E10	
4	2010-2	Prüfer/in					0,925	010	E10	von 49.2.2
5	4500-2	Prüfer(in)	0,925	010	E10	E11	0,925	010	E10	
6	6382-1	Stadtverwaltungsinspektor(in) Prüfer(in)	1,000	002	A 9	A9gD				nach 49.2.2
	14.1.2	Eigenbetriebe, wirtschaftliche Unter- nehmen und öffentliche Einrichtungen								

7	1394-2	Prüfer(in) ATZ Blockmodell/Nachbes.prüfen Arbeit :01.11.2009-30.01.2015 Freist.:31.01.2015-30.04.2020	1,000	010	E11	E11	1,000	010	E11	
	14.2	Prüfbereich technische Verwaltung								

8	0200-2	Prüfer(in)	0,925	010	E11	E11	0,925	010	E11	
9	0201-2	Prüfer(in) stellv. Amtsleiter(in) Ersatzstelle 7081-2 in 90.97	1,000	010	E12	E12	1,000	040	E11	

Struktur			VZÄ	Stellen			VZÄ	Stellen		

14			7,700	8		7,70	7,625	8		
=====										

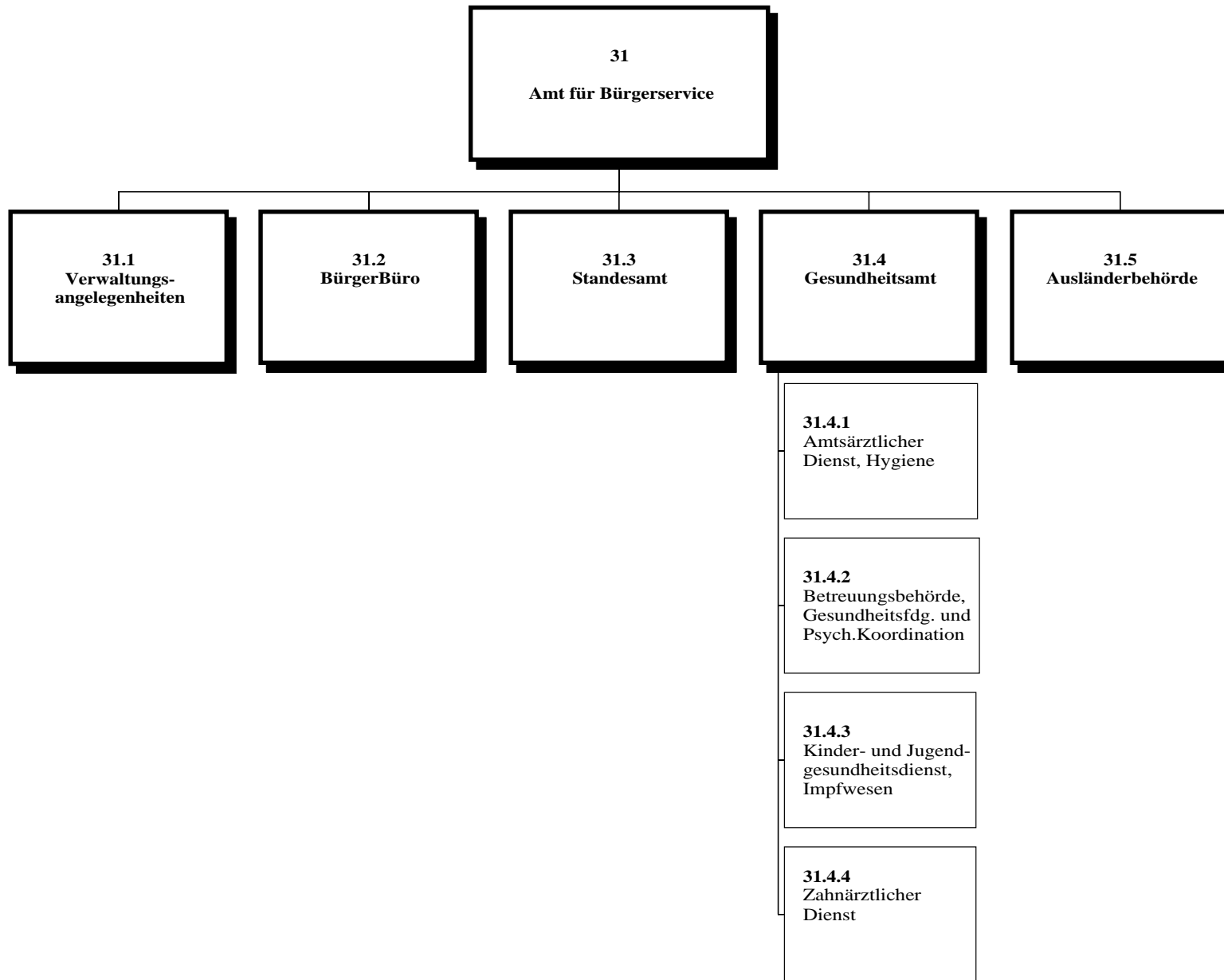

lfd. Nr.	Stel- lennr.	Stellenbezeichnung	Stellenplan 2011			Istbes 30.06. 2011	Stellenplan 2012			Bemerkung
			Anz.	Soll- Tar	Bewertung Bes./Entg.		Anz.	Soll- Tar	Bewertung Bes./Entg.	
16	0327-2	Sachbearbeiter(in) ku-Vermerk ! Nach Besitzstand TVöD 010 E5	0,925	010 E6	,	E6	0,925	010 E6	,	
17	0333-2	Sachbearbeiter(in) ku-Vermerk ! Nach Besitzstand TVöD 010 E5	0,925	010 E6	,	E6	0,925	010 E6	,	
18	0335-2	Sachbearbeiter(in) ku-Vermerk ! Nach Besitzstand TVöD 010 E5	0,925	010 E6	,	E6	0,925	010 E6	,	
19	0439-2	Sachbearbeiter(in) ku-Vermerk ! Nach Besitzstand TVöD 010 E5	0,925	010 E6	,	E6	0,925	010 E6	,	
20	0120-2	Sachbearbeiter(in)	0,925	010 E5		E6	0,925	010 E5		
21	0121-2	Sachbearbeiter(in)	0,925	010 E5		E5	0,925	010 E5		
22	4341-2	Sachbearbeiter(in)	0,925	010 E5		E5	0,925	010 E5		
23	6364-2	Sachbearbeiter(in)	0,925	010 E5		E5	0,925	010 E5		
24	6365-2	Sachbearbeiter(in) ATZ-Ersatzst. 7341-2 in 90.97 ATZ Blockmodell mit Nachbes. Arbeit :01.02.2008-30.11.2012 Freist.:01.12.2012-30.09.2017	1,000	010 E5		E5	1,000	010 E5		
25	6400-2	Sachbearbeiter(in)	0,925	010 E5		E5	0,925	010 E5		
26	0328-2	Sachbearbeiter(in) ku-Vermerk ! Nach Besitzstand TVöD 010 E5	0,925	010 E6	,	E6	0,925	010 E6	,	
27	0329-2	Sachbearbeiter(in) ATZ-Ersatzst. 7340-2 in 90.97 ku-Vermerk ! Nach Besitzstand TVöD 010 E5 ATZ Blockmodell mit Nachbes. Arbeit :01.09.2007-01.02.2012 Freist.:02.02.2012-29.02.2016	1,000	010 E6	,	E6	0,925	010 E6	,	
28	0341-2	Sachbearbeiter(in)	0,925	010 E8		E8	0,925	010 E8		
29	0346-2	Sachbearbeiter(in) ATZ-Ersatzst. 7338-2 in 90.97 ATZ Blockmodell mit Nachbes. Arbeit :01.03.2007-29.02.2012 Freist.:01.03.2012-28.02.2017	1,000	010 E8		E8	0,925	010 E8		
30	0315-2	Sachbearbeiter(in) ku-Vermerk ! Nach Besitzstand TVöD 010 E5	0,925	010 E6	,	E6	0,925	010 E6	,	
31	0340-2	Sachbearbeiter(in) ATZ-Ersatzst. 7339-2 in 90.97 ku-Vermerk ! Nach Besitzstand TVöD 010 E5 ATZ Blockmodell mit Nachbes. Arbeit :01.02.2008-15.04.2012 Freist.:16.04.2012-30.06.2016	1,000	010 E6	,	E6	0,925	010 E6	,	
32	0321-2	Sachbearbeiter(in) Ersatzstelle 6461-2 in 90.97	1,000	010 E5		E5	0,925	010 E5		
33	0332-2	Sachbearbeiter(in)	0,750	010 E6	,	E6	0,925	010 E5		

Stand: 22.05.2012

Anlage 1

Druckdatum: 22.05.2012

Stichtag: 01.01.2012

lfd. Nr.	Stellenr.	Stellenbezeichnung	Stellenplan 2011				Istbes 30.06. 2011	Stellenplan 2012				Bemerkung	
			Anz.	Tar	Bes./Entg.	Soll-Bewertung		Anz.	Tar	Bes./Entg.	Soll-Bewertung		
	31.3	Standesamt	-----										
34	0370-1	Stadtverwaltungsinspektor(in) Teamleiter(in) Standesbeamter(in) ku-Vermerk ! Umzubew. nach 002 A 10	1,000	002	A 9	gD	A9mD	1,000	002	A 9	gD		
35	0457-1	Stadtverwaltungsinspektor(in) Standesbeamter(in)	1,000	002	A 9	gD	A9gD	1,000	002	A 9	gD		
36	0460-1	Stadtverwaltungsinspektor(in) Standesbeamter(in)	1,000	002	A 9	gD	A9gD	1,000	002	A 9	gD		
37	4143-2	Standesbeamter/(in)	0,925	010	E9		E9	0,925	010	E9			
38	0034-2	Standesbeamter/(in) ku-Vermerk ! Nach Besitzstand TVÖD 010 E8	0,925	010	E9	,	E9	0,925	010	E9	,		
39	5767-2	Standesbeamter(in) ku-Vermerk ! Nach Besitzstand TVÖD 010 E8	0,925	010	E9	,	E9	0,925	010	E9	,		
40	0455-2	Sachbearbeiter(in)	0,925	010	E5		E5	0,925	010	E6			
41	0462-2	Sachbearbeiter(in)	0,925	010	E5		E5	0,925	010	E6			
42	4015-2	Sachbearbeiter(in) kw-Vermerk zum 31.12.2012 ! ku-Vermerk ! Nach Besitzstand TVÖD 010 E8	0,925	010	E9	,	E9	0,925	010	E9	,		
	31.4	Gesundheitsamt	-----										
43	4027-2	Abteilungsleiter(in) und Amtsarzt/-ärztin	0,925	160	E15		E15	0,925	160	E15			
44	2019-2	Sozialarbeiter(in) sozialpsych.Dienst	0,925	033	S14		S14	0,925	033	S14			
45	4028-2	Sozialarbeiter(in) sozialpsych. Dienst	0,925	033	S14		S14	0,925	033	S14			
	31.4.1	Amtsärztlicher Dienst/Hygiene	-----										
46	4054-1	Stadtmedizinalober(rat/-rätin) Sachgebietsleiter(in) Arzt/Ärztin	0,925	160	E15		04/03	0,925	007	A 14			
47	4022-2	Arzthelfer(in) ku-Vermerk ! Nach Besitzstand TVÖD 161 E3	0,925	161	E5	,	E6	0,925	161	E5	,		
48	4051-2	Gesundheitsaufseher(in)/ Desinfektor(in) ku-Vermerk ! Nach Besitzstand TVÖD 161 E8	0,925	161	E9	,	E9	0,925	161	E9	,		
49	4052-2	Gesundheitsaufseher(in) ku-Vermerk ! Nach Besitzstand TVÖD 161 E8	0,925	161	E9	,	E9	0,925	161	E9	,		

Stand: 22.05.2012
 Druckdatum: 22.05.2012

Stellenplan 2012
 Anlage 1
 Stichtag: 01.01.2012

lfd. Nr.	Stellenr.	Stellenbezeichnung	Stellenplan 2011			Istbes 30.06. 2011	Stellenplan 2012			Bemerkung		
			Anz.	Tar	Bes./Entg.		Anz.	Tar	Bes./Entg.			
50	4053-2	Gesundheitsaufseher (in) ku-Vermerk ! Nach Besitzstand TVöD 161 E8	0,925	161	E9	,	E9	0,925	161	E9	,	
31.4.2 Betreuungsbehörde, Gesundheitsförderung und Psychosoziale Koordination												
51	0146-2	Sachgebietsleiter(in)	0,925	010	E15		E15	0,925	010	E15		
52	4055-2	Sachbearbeiter(in) Psychkoord./Gesundheitsfdg. ku-Vermerk ! Nach Besitzstand TVöD 161 E8	0,925	010	E9	,	E9	0,925	010	E9	,	
53	4012-2	Mitarbeiter(in) ku-Vermerk ! Nach Besitzstand TVöD 010 E3	0,925	010	E5	,	E5	0,925	010	E5	,	
54	2044-2	Sachbearbeiter(in) Betreuungsbehörde kw-Vermerk zum 30.04.2016 ! ATZ Blockmodell ohne Nachbes. Arbeit :01.12.2007-14.02.2012 Freist.:15.02.2012-30.04.2016	1,000	033	E9		S12	1,000	033	S11		
55	4025-2	Sachbearbeiter(in) Betreuungsbehörde	0,925	033	S11		S12	0,925	033	S11		
56	0342-2	Sachbearbeiter(in) Betreuungsbehörde	0,925	010	E9		E9	0,925	010	E9		
57	4036-2	Sachbearbeiter(in) Betreuungsbehörde	0,925	010	E9		E9	0,925	010	E9		
31.4.3 Kinder- und Jugendgesundheitsdienst, Impfwesen												
58	4033-2	Sachgebietsleiter(in) Arzt/Ärztin	0,925	160	E15		E15	0,925	160	E15		
59	4037-2	Sozialmed. Assistent(in)	0,925	161	E8	,	E8	0,925	161	E8	,	
60	4048-2	Sozialmed. Assistent(in)	0,925	161	E6	,	E6	0,925	161	E6	,	
31.4.4 Zahnärztlicher Dienst												
61	4045-2	Sachgebietsleiter(in) Zahnarzt/Zahnärztin	0,925	160	E15		E15	0,925	160	E15		
62	4023-2	Helfer(in) ku-Vermerk ! Nach Besitzstand TVöD 161 E3	0,925	161	E5	,	E5	0,925	161	E5	,	
63	4047-2	Helfer(in) ku-Vermerk ! Nach Besitzstand TVöD 161 E3	0,925	161	E5	,	EW-R					gestrichen

Stand: 22.05.2012
 Druckdatum: 22.05.2012

Anlage 1
 Stichtag: 01.01.2012

lfd. Nr.	Stellennr.	Stellenbezeichnung	Stellenplan 2011			Istbes 30.06. 2011	Stellenplan 2012			Bemerkung
			Anz.	Tar	Bes./Entg.		Anz.	Tar	Bes./Entg.	
64	6279-2	Prophylaxeschwester (kostenneutral)	0,625	010	E5	E5	0,925	010	E5	
	31.5	Ausländerbehörde								
65	0397-2	Abteilungsleiter(in)	0,925	010	E10	E10	0,925	010	E10	
66	0345-2	Sachbearbeiter(in)	0,925	010	E9	E9	0,925	010	E9	
67	0347-2	Sachbearbeiter(in)	0,925	010	E9	E9	0,925	010	E9	
68	4580-1	Stadtverw.-amtsinspektor(in) Sachbearbeiter(in)	1,000	002	A 9	mD A8	1,000	002	A 9	mD
69	6023-2	Sachbearbeiter(in) ku-Vermerk ! Nach Besitzstand TVöD 010 E8	0,925	010	E9	, E9	0,925	010	E9	,
70	0306-2	Sachbearbeiter(in)	0,925	010	E8	E8	0,925	010	E8	
71	0337-2	Sachbearbeiter(in)	0,925	010	E8	E8	0,925	010	E8	
72	6405-2	Sachbearbeiter(in)	0,925	010	E9	E9	0,925	010	E9	
Struktur			VZÄ	Stellen			VZÄ	Stellen		
31			67,250	72		65,15	65,500	70		

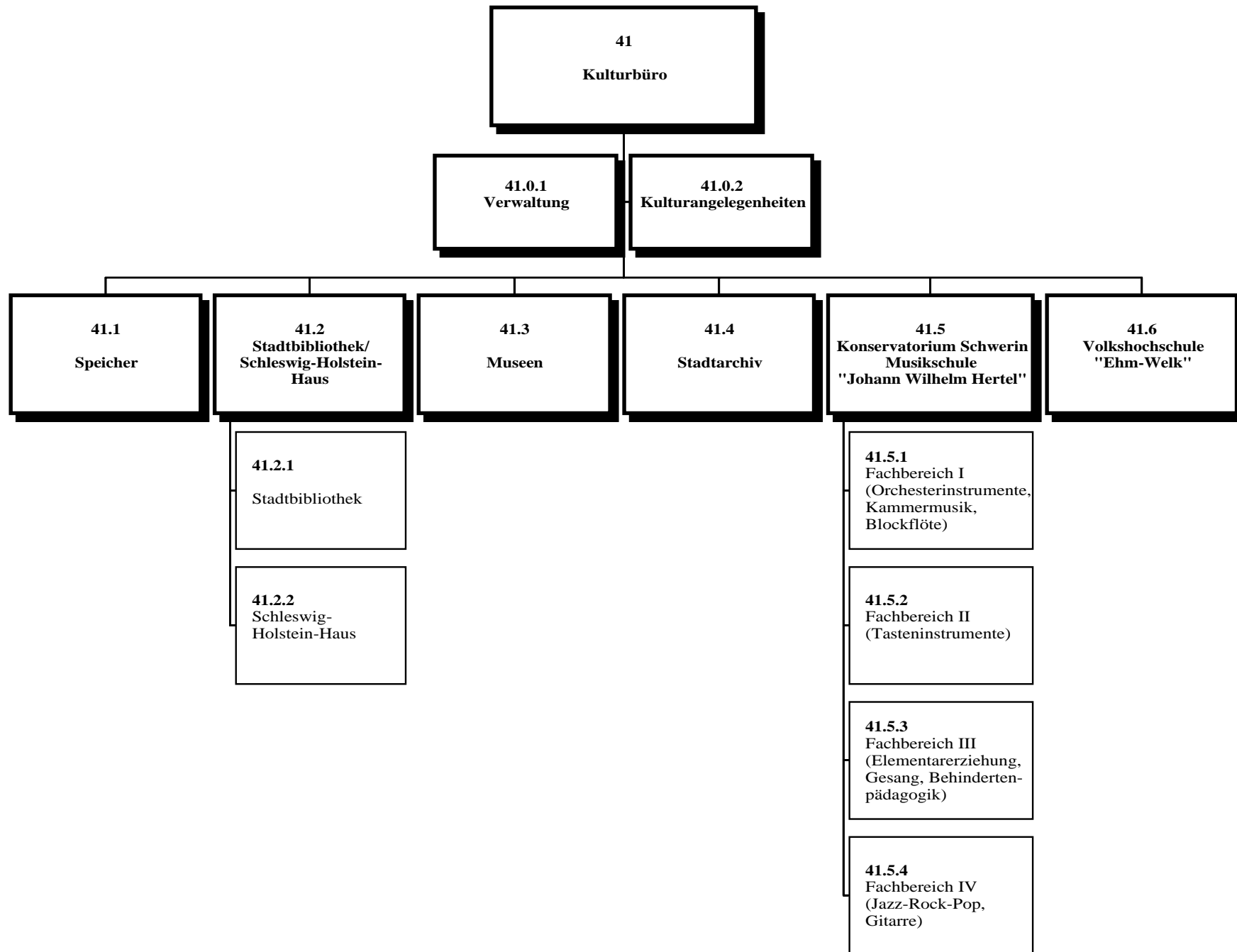

Stand: 22.05.2012

Anlage 1

Druckdatum: 22.05.2012

Stichtag: 01.01.2012

lfd. Nr.	Stellenr.	Stellenbezeichnung	Stellenplan 2011			Istbes 30.06. 2011	Stellenplan 2012			Bemerkung
			Anz.	Tar	Bes./Entg.		Anz.	Tar	Bes./Entg.	
	41	Kulturbüro								
1	1387-2	Leiter(in) Kulturbüro	0,925	010	E14	E14	0,925	010	E14	
2	1412-2	Sachbearbeiter(in)/ Sekretär(in)	0,925	010	E6	E6	0,925	010	E6	
	41.0.1	Verwaltung								
3	1248-2	Sachgebietsleiter(in) ATZ Blockmodell/Nachbes.prüfen Arbeit :01.12.2009-31.10.2013 Freist.:01.11.2013-30.09.2017	1,000	010	E9	E9	1,000	010	E9	
4	1336-2	Sachbearbeiter(in) DV ku-Vermerk ! Nach Besitzstand TVÖD 066 E8	0,925	066	E9	E9	0,925	066	E9	
5	0051-2	Sachbearbeiter(in) Haushalt, Verwaltungsbibliothek	0,925	010	E8	E8	0,925	010	E8	
6	1249-2	Sachbearbeiter(in) Haushalt, Gebühren ku-Vermerk !	0,925	010	E8	E8	0,925	010	E8	
7	1318-2	Umzubew. nach 010 E6 Sachbearbeiter(in) Haushalt ATZ Blockmodell/Nachbes.prüfen Arbeit :01.02.2009-31.01.2014 Freist.:01.02.2014-31.01.2019	1,000	010	E6	E6	1,000	010	E6	
8	5699-2	Sachbearbeiter(in) Haushalt	0,925	010	E6	E6	0,925	010	E6	
9	1402-2	Sachbearbeiter(in), Haushalt, Kursgebühren ATZ-Ersatzst. 7343-2 in 90.97 ku-Vermerk ! Nach Besitzstand TVÖD 010 E5 ATZ Blockmodell mit Nachbes. Arbeit :01.11.2007-31.10.2012 Freist.:01.11.2012-31.10.2017	1,000	010	E6	E6	1,000	010	E6	
	41.0.2	Kulturangelegenheiten								
10	1295-2	Sachbearbeiter(in) allg. Kulturangelegenheiten	0,925	010	E10	E10	0,925	010	E10	
11	1315-2	Sachbearbeiter(in) KIZ Information/ Beratung	0,925	010	E5	E5	0,925	010	E5	
12	1327-2	Mitarbeiter(in) KIZ	0,925	010	E5	E5	0,925	010	E5	
	41.1	Speicher								
13	1283-2	Leiter(in) Soziokulturelles Zentrum Röntgenstr.	0,925	010	E9	E9	0,925	010	E9	
14	1510-2	Mitarbeiter(in)	0,925	010	E6	E6	0,925	010	E6	

Stand: 22.05.2012

Druckdatum: 22.05.2012

lfd. Nr.	Stellenr.	Stellenbezeichnung	Stellenplan 2011			Istbes 30.06. 2011	Stellenplan 2012			Bemerkung
			Anz.	Tar	Bes./Entg.		Anz.	Tar	Bes./Entg.	
	41.2	Stadtbibliothek/Schleswig-Holstein-Haus								
15	1332-2	Direktor(in) ATZ Blockmodell/Nachbes.prüfen Arbeit :01.12.2009-17.07.2015 Freist.:18.07.2015-29.02.2020	1,000	010	E14	E14	1,000	010	E14	
	41.2.1	Stadtbibliothek								
16	1353-2	Sachgebietsleiter(in)	0,925	010	E11	E11	0,925	010	E11	
17	1369-2	Dipl.-Bibliothekar(in) (Bestandsaufbau, Benutzungsdienst, Systemadministration)	0,925	150	E10	E10	0,925	150	E10	
18	1343-2	Dipl.-Bibliothekar(in) (Benutzungsdienst, zentrale Dienste, Bestandsaufbau)	0,925	150	E9	E9	0,925	150	E9	
19	1366-2	Dipl.-Bibliothekar(in) (Kinder- und Schulbibliothek)	0,925	150	E9	E9	0,925	150	E9	
20	1356-2	Dipl.-Bibliothekar(in) (Phonothek)	0,925	150	E9	E9	0,925	150	E9	
21	1368-2	Dipl.-Bibliothekar(in) (Benutzungsdienst)	0,925	150	E9	E9	0,925	150	E9	
22	1346-2	Assistent(in) im Benutzungsdienst, Katalogisierung ATZ Blockmodell/Nachbes.prüfen Arbeit :01.12.2009-31.10.2014 Freist.:01.11.2014-30.09.2019	1,000	150	E8	E8	1,000	150	E8	
23	1372-2	Assistent(in) im Benutzungsdienst ATZ Blockmodell/Nachbes.prüfen Arbeit :01.12.2009-16.08.2014 Freist.:17.08.2014-30.04.2019	1,000	150	E6	E6	1,000	150	E6	
24	1347-2	Assistent(in) für Bestellung, Eingangskontrolle, Katalogisierung und Benutzungsdienst	0,925	150	E6	E6	0,925	150	E6	
25	1349-2	Assistent(in) für Einbandschutz und Benutzungsdienst	0,925	150	E5	E5	0,925	150	E5	
26	1361-2	Assistent(in) im Benutzungsdienst	0,925	150	E5	E5	0,925	150	E5	
27	1364-2	Assistent(in) im Benutzungsdienst	0,750	150	E5	E5	0,750	150	E5	
28	1381-2	Leiter(in) Gr. Dreesch und Lankow	0,925	150	E9	E9	0,925	150	E9	
29	1371-2	Assistent(in) im Benutzungsdienst	0,500	150	E6	E6	0,500	150	E6	
30	1375-2	Assistent(in) im Benutzungsdienst	0,925	150	E5	E5	0,925	150	E5	
31	1383-2	Mitarbeiter(in) Bibliothek kw-Vermerk zum 31.12.2012 !	0,925	150	E3	E6	0,925	150	E3	

Stand: 22.05.2012

Anlage 1

Druckdatum: 22.05.2012

Stichtag: 01.01.2012

lfd. Nr.	Stel- lennr.	Stellenbezeichnung	Stellenplan 2011			Istbes 30.06. 2011	Stellenplan 2012			Bemerkung
			Anz.	Tar	Bes./Entg.		Anz.	Tar	Bes./Entg.	
	41.2.2	Schleswig-Holstein-Haus								
32	1251-2	Sachbearbeiter(in) Bildende Kunst und Literatur	0,925	010	E9	E9	0,925	010	E9	
33	0468-2	Mitarbeiter(in) Aufsicht kw-Vermerk zum 31.12.2012 !	0,925	010	E5	E5	0,925	010	E5	
34	6355-2	Sachbearbeiter(in)	0,925	010	E5	E5	0,925	010	E5	
	41.3	Museen								
35	1321-2	Leiter(in), wissenschaftl. Mitarbeiter(in)	0,925	010	E13	E13	0,925	010	E13	
36	1319-2	Wissenschaftl. Mitarbeiter(in) (Volkskunde)	0,925	010	E12	E13	0,925	010	E13	
37	4233-2	Ersatzstelle 6464-2 in 90.97 Wissenschaftl. Mitarbeiter(in) (Stadtgeschichte, VKM)	0,925	010	E13	E13	0,925	010	E13	
38	1323-2	Restaurator(in)	0,925	170	E8	E8	0,925	170	E8	
39	1322-2	Sachbearbeiter(in) Veranst.koord./ Öffentlichkeitsarb.	0,925	010	E10	E5	0,925	010	E5	
40	1290-2	Mitarbeiter(in) Inventarisierung	0,925	010	E9	E12	0,925	010	E9	
	41.4	Stadtarchiv								
41	1308-2	Direktor(in)	0,925	010	E13	E13	0,925	010	E13	
42	1314-2	Archivar(in)	0,925	150	E9	E9	0,925	150	E9	
43	5958-2	Archivar(in)	0,925	150	E9	E10	0,925	150	E9	
44	1313-2	Archivar(in)	0,925	150	E8	E8	0,925	150	E8	
45	1310-2	Archivassistent(in)	0,925	150	E6	E6	0,925	150	E6	
	41.5	Konservatorium Schwerin Musikschule "Johann Wilhelm Hertel"								
46	1410-2	Direktor(in)	0,925	010	E14	E14	0,925	010	E14	
47	4168-1	Stadtverw.-obersekretär(in) Sachbearbeiter(in) Kordinator Veranstaltungen	1,000	002	A 7	A7	1,000	002	A 7	
48	1415-2	Sachbearbeiter(in)	0,925	010	E5	E5	0,925	010	E5	
49	6298-2	Mitarbeiter(in) Instrumentenvergabe kw-Vermerk zum 31.12.2012 !	0,925	010	E6	E6	0,925	010	E6	

Stand: 22.05.2012
 Druckdatum: 22.05.2012

Stellenplan 2012
 Anlage 1
 Stichtag: 01.01.2012

lfd. Nr.	Stel- lennr.	Stellenbezeichnung	Stellenplan 2011			Istbes 30.06. 2011	Stellenplan 2012			Bemerkung
			Anz.	Tar	Bes./Entg.		Anz.	Tar	Bes./Entg.	
		41.5.1 Fachbereich I (Orchesterinstrumente, Kammermusik, Blockflöte)								
50	1411-2	Fachbereichsleiter(in) ku-Vermerk ! Nach Besitzstand TVÖD 100 E9	0,925	100	E11	E11	0,925	100	E11	
51	1447-2	Musikpädagoge(in)	0,925	100	E9	E9	0,925	100	E9	
		41.5.2 Fachbereich II (Tastensinstrumente)								
52	1422-2	Fachbereichsleiter(in)	0,925	100	E9	E9	0,925	100	E9	
53	1451-2	Musikpädagoge(in)	0,925	100	E9	E9	0,925	100	E9	
54	1452-2	Musikpädagoge(in) kw-Vermerk zum 31.12.2012 !	0,925	100	E9	E9	0,925	100	E9	
55	1454-2	Musikpädagoge(in)	0,925	100	E9	E9	0,925	100	E9	
56	1458-2	Musikpädagoge(in)	0,925	100	E9	E9	0,925	100	E9	
		41.5.3 Fachbereich III (Elementarerziehung, Gesang, Behindertenpädagogik)								
57	1449-2	Fachbereichsleiter(in)	0,867	100	E9	E9	0,867	100	E9	
58	1427-2	Musikpädagoge(in)	0,925	100	E9	E9	0,925	100	E9	
59	1456-2	Musikpädagoge(in)	0,750	100	E9	E9	0,750	100	E9	
60	1462-2	Musikpädagoge(in) ku-Vermerk ! Nach Besitzstand TVÖD 100 E8	0,925	100	E9	E9	0,925	100	E9	
		41.5.4 Fachbereich IV (Jazz-Rock-Pop, Gitarre)								
61	1423-2	Fachbereichsleiter(in)	0,925	100	E10	E10	0,925	100	E10	
62	1442-2	Musikpädagoge(in)	0,925	100	E9	E9	0,925	100	E9	
63	1445-2	Musikpädagoge(in)	0,925	100	E9	E9	0,925	100	E9	
64	1455-2	Musikpädagoge(in)	0,500	100	E9	E9	0,500	100	E9	
65	1457-2	Musikpädagoge(in)	0,925	100	E9	E9	0,925	100	E9	
66	1461-2	Musikpädagoge(in)	0,500	100	E9	E9	0,500	100	E9	
		41.6 Volkshochschule "Ehm Welk"								
		- Leitung wird wahrgenommen von Leiter(in) Kulturbüro								
67	1390-2	Fachbereichsleiter(in) Schul- abschlüsse/berufliche Bildung Ersatzstelle 7085-2 in 90.97	1,000	010	E11	E11	0,925	010	E11	
68	1392-2	Fachbereichsleiter(in) Gestalten, Gesundheit, Öffentlichkeitsarbeit	0,925	010	E11	E11	0,925	010	E11	
69	6274-2	Fachbereichsleiter(in) Sprachen	0,925	010	E11	E11	0,925	010	E11	

Stand: 22.05.2012

Anlage 1

Druckdatum: 22.05.2012

Stichtag: 01.01.2012

lfd. Nr.	Stel- lennr.	Stellenbezeichnung	Stellenplan 2011			Istbes 30.06. 2011	Stellenplan 2012			Bemerkung
			Anz.	Tar	Bes./Entg.		Anz.	Tar	Bes./Entg.	
70	7361-2	Mitarbeiter(in) Sternwarte					0,500	010 E5	Neueinr.	
Struktur			VZÄ	Stellen		VZÄ	Stellen			
41			62,742	69	61,91	63,167	70			

95
Personalrat

Stand: 22.05.2012
 Druckdatum: 22.05.2012

Stellenplan 2012
 Anlage 1
 Stichtag: 01.01.2012

lfd. Nr.	Stel- lennr.	Stellenbezeichnung	Stellenplan 2011			Istbes 30.06. 2011	Stellenplan 2012			Bemerkung
			Anz.	Tar	Bes./Entg.		Anz.	Tar	Bes./Entg.	
	95	Personalrat								
1	3011-2	Personalratsvorsitzende(r) (stellv. Leiter(in))	0,925	031	E9	E9	0,925	031	E9	
2	4226-2	Sekretär(in)	0,925	010	E6	E6	0,925	010	E6	
3	6285-1	Oberbrandmeister(in) Einsatzbearbeiter	1,000	008	A 8	A8	1,000	008	A 8	
Struktur			VZÄ	Stellen			VZÄ	Stellen		
95			2,850	3		2,85	2,850	3		

**20
Amt für Finanzen**

**20.1
Kämmerei**

20.1.1
Haushalt und
allg. Aufgaben

20.1.2
Geschäfts- und
Anlagenbuchhaltung

20.1.3
Abgaben

**20.2
Stadtkasse**

20.2.1
Buchhaltung

20.2.2
Vollstreckung

Stand: 22.05.2012
 Druckdatum: 22.05.2012

Stellenplan 2012
 Anlage 1
 Stichtag: 01.01.2012

lfd. Nr.	Stel- lennr.	Stellenbezeichnung	Stellenplan 2011			Istbes 30.06. 2011	Stellenplan 2012			Bemerkung
			Anz.	Tar	Bes./Entg.		Anz.	Tar	Bes./Entg.	
	20	Amt für Finanzen								
1	0214-1	Stadtverwaltungsdirektor(in) Amtsleiter(in)	1,000	002	A 15	A15	1,000	002	A 15	
2	6150-2	Mitarbeiter(in) ku-Vermerk ! Nach Besitzstand TVÖD 010 E5	0,925	010	E5	E5	1,000	010	E6	,
3	0209-1	Stadtverw.-amts(rat/-rätin) Sachbearbeiter(in) Insolvenzen	1,000	002	A 12	A12	1,000	002	A 12	
4	0231-2	Sachbearbeiter(in)	0,925	010	E8	E9	0,925	010	E9	
5	0297-2	Sachbearbeiter(in)	0,925	010	E9	E9	0,925	010	E9	
6	0263-1	Stadtverw.-amtsinspektor(in) Sachbearbeiter(in) Insolvenzen	1,000	002	A 9 mD	A9mD	1,000	002	A 9 mD	
	20.1	Kämmerei								
7	0216-1	Stadtverw.-oberamts(rat/-rätin) Abteilungsleiter(in) und stellv. Amtsleiter(in) Ersatzstelle 7082-2 in 90.97	1,000	002	A 13 gD	A12	1,000	002	A 13 gD	
	20.1.1	Haushalt und allgemeine Aufgaben								
8	0225-2	Sachbearbeiter(in) Haushaltskonsolidierung	0,925	010	E10	E10	0,925	010	E10	
9	0217-2	Sachbearbeiter(in) Allg. und DV-Angelegenheiten	0,925	010	E9	E9	0,925	010	E9	
10	0219-2	Sachbearbeiter(in) Haushalt	0,925	010	E9	E9	0,925	010	E9	
11	0220-2	Sachbearbeiter(in) Haushalt	0,925	010	E9	E9	0,925	010	E9	
12	0221-2	Sachbearbeiter(in) Haushalt ATZ Blockmodell/Nachbes.prüfen Arbeit :01.12.2008-30.09.2013 Freist.:01.10.2013-31.07.2018	1,000	010	E9	E9	1,000	010	E9	
13	0222-2	Sachbearbeiter(in) Haushalt	0,925	010	E9	E9	0,925	010	E9	
14	0227-2	Sachbearbeiter(in) Vermögens-u.Schuldenverwaltung Versicherungsangelegenheiten	0,925	010	E9	E9	0,925	010	E9	
15	0229-2	Sachbearbeiter(in) betriebswirtschaftl. Angelegenheiten	0,925	010	E9	E9	0,925	010	E9	
16	0268-2	Sachbearbeiter(in) BgA	0,925	010	E9	E9	0,925	010	E9	
	20.1.2	Geschäfts- und Anlagenbuchhaltung								
17	6458-1	Stadtverwaltungsinspektor(in) Sachgebietsleiter(in)				A9gD	1,000	002	A 9 gD	von Beig. 2
18	4565-2	Sachbearbeiter(in) Geschäftsbuchhaltung				E8	0,925	010	E8	von 60.1.1

Stand: 22.05.2012
 Druckdatum: 22.05.2012

Stellenplan 2012
 Anlage 1
 Stichtag: 01.01.2012

lfd. Nr.	Stellenr.	Stellenbezeichnung	Stellenplan 2011			Istbes 30.06. 2011	Stellenplan 2012			Bemerkung
			Anz.	Tar	Bes./Entg.		Anz.	Tar	Bes./Entg.	
19	0611-2	Sachbearbeiter(in) Geschäftsbuchhaltung Ersatzstelle 7090-2 in 90.97				E6	0,925	010	E6	von 49.1
20	5664-2	Sachbearbeiter(in) Geschäftsbuchhaltung ATZ Blockmodell mit Nachbes. Arbeit :01.11.2008-31.10.2013 Freist.:01.11.2013-31.10.2018				E6	1,000	010	E6	von 31.1
21	0304-2	Sachbearbeiter(in) Geschäftsbuchhaltung ku-Vermerk ! Nach Besitzstand TVöD 010 E5				E6	0,925	010	E6	, von 60.1.1
22	3738-2	Sachbearbeiter(in) Geschäftsbuchhaltung				E6	0,925	010	E6	, von 60.1.1
23	1006-2	Sachbearbeiter(in) Geschäftsbuchhaltung				EW-R	0,925	010	E5	von 49.814
24	1380-2	Sachbearbeiter(in) Geschäftsbuchhaltung				E8	0,925	010	E5	von 60.1.1
25	0422-2	Sachbearbeiter(in) Geschäftsbuchhaltung				E8	0,925	010	E8	von 51.2.4
26	0448-2	Sachbearbeiter(in) Anlagenbuchhaltung ku-Vermerk ! Nach Besitzstand TVöD 010 E8				E9	0,925	010	E9	, von 60.1.1
27	1657-2	Sachbearbeiter(in) Anlagenbuchhaltung				E8	0,925	010	E8	von 60.1.1
28	0237-2	Sachbearbeiter(in) Anlagenbuchhaltung	0,925	010	E6	E6	0,925	010	E6	
29	4553-2	Sachbearbeiter(in) Anlagenbuchhaltung	0,925	010	E6	E6	0,925	010	E6	
30	0402-2	Sachbearbeiter(in) Inventuren kw-Vermerk zum 31.12.2013 !				E8	0,925	010	E3	von 49.1
20.1.3 Abgaben										
31	0608-2	Sachgebietsleiter(in)	0,925	010	E11	E11	0,925	010	E11	
32	0267-1	Stadtverw.-oberinspektor(in) Sachbearbeiter(in) Grundsatzangelegenheiten	1,000	002	A 10	A10	1,000	002	A 10	
33	0271-1	Stadtverw.-hauptsekretär(in) Sachbearbeiter(in) Gewerbsteuer	1,000	002	A 7	A7	1,000	002	A 8	
34	0272-2	Sachbearbeiter(in) Gewerbsteuer ATZ-Ersatzst. 7336-2 in 90.97 ATZ Blockmodell mit Nachbes. Arbeit :01.01.2007-09.01.2012 Freist.:10.01.2012-31.12.2016	1,000	010	E8	E8	0,925	010	E8	

Stand: 22.05.2012

Anlage 1

Druckdatum: 22.05.2012

Stichtag: 01.01.2012

lfd. Nr.	Stellenr.	Stellenbezeichnung	Stellenplan 2011			Istbes 30.06. 2011	Stellenplan 2012			Bemerkung
			Anz.	Tar	Bes./Entg.		Anz.	Tar	Bes./Entg.	
35	1995-1	Stadtverw.-obersekretär(in) Sachbearbeiter(in) ku-Vermerk !					1,000	002	A 7	von 49.2.1
36	0270-2	Sachbearbeiter(in)	0,925	010	E8		0,925	010	E6	
37	5945-1	Stadtverw.-hauptsekretär(in) Sachbearbeiter(in)	1,000	002	A 8	A8				nach 49.2
38	0377-2	Sachbearbeiter(in)	1,000	002	A 7	A7	0,925	010	E6	,
39	4085-2	Sachbearbeiter(in)	0,925	010	E9	E9	0,925	010	E6	,
40	0265-2	Sachbearbeiter(in) kw-Vermerk zum 31.07.2017 ! ATZ Blockmodell ohne Nachbes. Arbeit :01.08.2007-31.07.2012 Freist.:01.08.2012-31.07.2017	1,000	010	E6	E6	1,000	010	E6	
41	6344-2	Sachbearbeiter(in) kw-Vermerk zum 30.09.2017 ! ATZ Blockmodell ohne Nachbes. Arbeit :01.03.2008-15.03.2012 Freist.:16.03.2012-31.03.2016	1,000	010	E9	E9	1,000	010	E6	
20.2		Stadtkasse								
42	2006-1	Stadtverw.-amts(rat/-rätin) Abteilungsleiter(in)	1,000	002	A 12	A9gD	1,000	002	A 12	
43	0385-2	Sachbearbeiter(in) Zahlungsverkehr Ersatzstelle 6455-2 in 90.97	0,925	010	E9	E10	0,925	010	E10	,
44	0238-2	Sachbearbeiter(in) DV ku-Vermerk ! Nach Besitzstand TVöD 010 E8	0,925	010	E9	E9	0,925	010	E9	,
45	0235-2	Sachbearbeiter(in) Zahlungsverkehr	0,925	180	E8	E8	0,925	180	E8	
46	0334-2	Sachbearbeiter(in)	0,500	010	E6	E6	0,925	010	E5	,
20.2.1		Buchhaltung								
47	0248-2	Sachgebietsleiter(in)	0,925	010	E9	E9	0,925	010	E9	
48	0245-2	Sachbearbeiter(in)	0,925	010	E9	E9	0,925	010	E9	
49	0236-2	Sachbearbeiter(in)	0,925	010	E8	E8	0,925	010	E8	
50	0252-2	Sachbearbeiter(in)	0,925	010	E8	E8	0,925	010	E8	
51	0622-2	Sachbearbeiter(in)	0,925	010	E8	E8	0,925	010	E8	
52	5705-2	Sachbearbeiter(in)	0,925	010	E8	E8	0,925	010	E8	
53	0247-2	Sachbearbeiter(in)	0,925	180	E6	E6	0,925	180	E6	
54	0254-2	Sachbearbeiter(in) ATZ-Ersatzst. 7337-2 in 90.97 ATZ Blockmodell mit Nachbes. Arbeit :01.04.2007-31.03.2012 Freist.:01.04.2012-31.03.2017	0,750	010	E6	E6	0,750	010	E6	
55	0256-2	Sachbearbeiter(in)	0,925	010	E6	E6	0,925	010	E6	

Stand: 22.05.2012
 Druckdatum: 22.05.2012

Stellenplan 2012
 Anlage 1
 Stichtag: 01.01.2012

lfd. Nr.	Stel- lennr.	Stellenbezeichnung	Stellenplan 2011			Istbes 30.06. 2011	Stellenplan 2012			Bemerkung
			Anz.	Soll-Bewertung			Anz.	Soll-Bewertung		
				Tar	Bes./Entg.		Tar	Bes./Entg.		
20.2.2 Vollstreckung										
56	6469-2	Sachgebietsleiter(in) ku-Vermerk ! Umzubew. nach 010 E10	0,925	010	E11	E11	0,925	010	E11	
57	5802-1	Stadtverw.-oberinspektor(in) Sachbearbeiter(in) Innendienst	1,000	002	A 10	A9mD	1,000	002	A 10	
58	6148-2	Sachbearbeiter(in) Innendienst	0,925	010	E9	E9	0,925	010	E9	
59	0623-2	Sachbearbeiter(in) Innendienst	0,925	010	E8	E8	0,925	010	E8	
60	6408-2	Sachbearbeiter(in) Innendienst	1,000	002	A 11		0,925	010	E8	
61	0234-2	Sachbearbeiter(in) Innendienst	0,925	010	E6	E6	0,925	010	E6	
62	0138-1	Stadtverw.-hauptsekretär(in) Sachbearbeiter(in) Außendienst	1,000	002	A 8	A8	1,000	002	A 8	
63	0260-2	Sachbearbeiter(in) Außendienst	0,925	010	E8	E8	0,925	010	E8	
64	2003-1	Stadtverw.-hauptsekretär(in) Sachbearbeiter(in) Außendienst	1,000	002	A 8	A8	1,000	002	A 8	
65	5969-2	Sachbearbeiter(in) Außendienst ATZ Blockmodell/Nachbes.prüfen Arbeit :01.01.2009-15.11.2013 Freist.:16.11.2013-30.09.2018	1,000	010	E8	E8	1,000	010	E8	
66	0262-2	Mitarbeiter(in)	0,925	010	E5	E5	0,925	010	E5	
67	1635-2	Sachbearbeiter(in) kw-Vermerk zum 30.04.2017 ! ku-Vermerk ! Nach Besitzstand TVöD 010 E5 ATZ Blockmodell ohne Nachbes. Arbeit :01.05.2009-30.04.2013 Freist.:01.05.2013-30.04.2017	1,000	010	E6	E6	1,000	010	E6	
Struktur			VZÄ	Stellen			VZÄ	Stellen		
20			50,775	54		58,35	62,300	66		

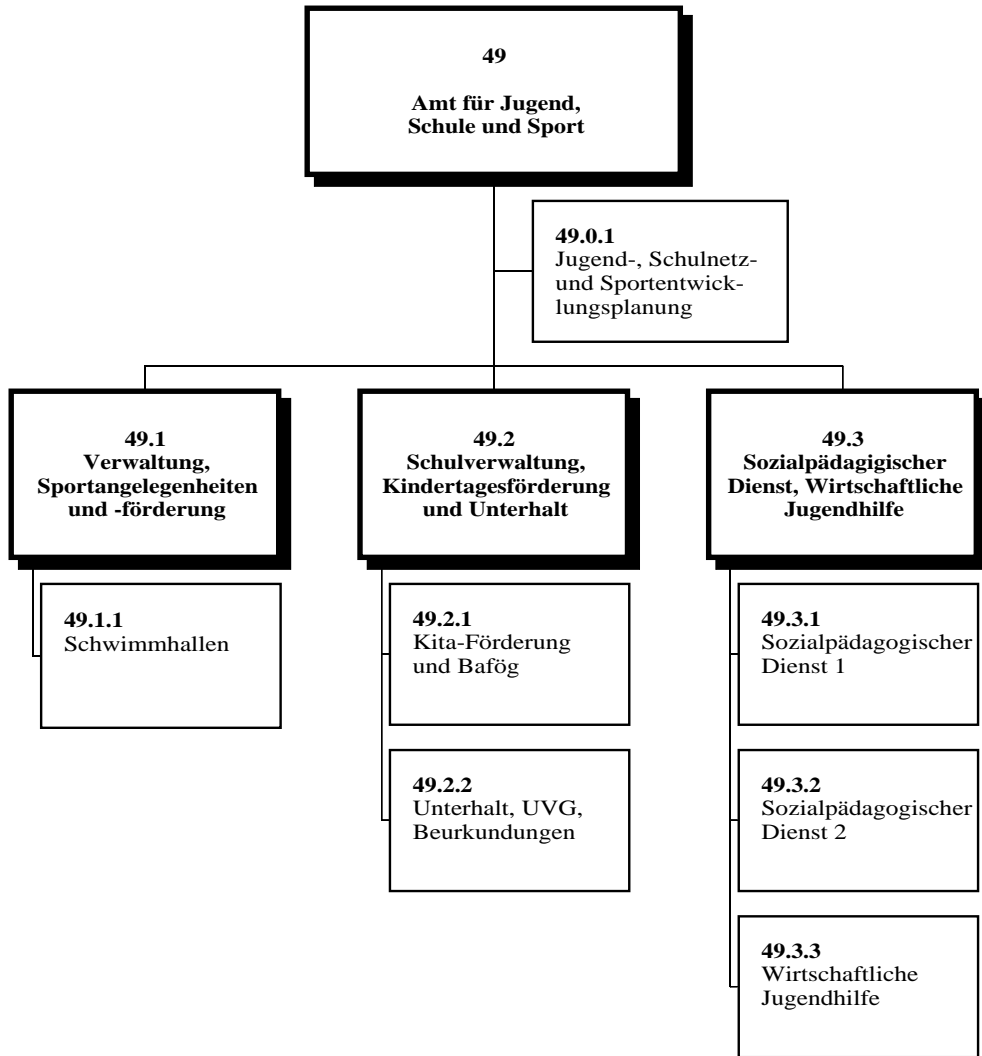

Stand: 22.05.2012

Anlage 1

Druckdatum: 22.05.2012

Stichtag: 01.01.2012

lfd. Nr.	Stel- lennr.	Stellenbezeichnung	Stellenplan 2011			Istbes 30.06. 2011	Stellenplan 2012			Bemerkung
			Anz.	Tar	Bes./Entg.		Anz.	Tar	Bes./Entg.	
	49	Amt für Jugend, Schule und Sport								
		=====								
1	0601-1	Stadtverwaltungsleiter(in)	1,000	002	A 15	A15	1,000	002	A 15	
		Amtsleiter(in)								
2	6082-2	Sekretär(in)	0,925	010	E6	E6	0,925	010	E6	
	49.0.1	Jugendhilfe-, Schulnetz- und Sportentwicklungsplanung								

3	2042-2	Sachbearbeiter(in) ATZ Blockmodell/Nachbes.prüfen Arbeit :01.09.2009-31.08.2014 Freist.:01.09.2014-31.08.2019	1,000	010	E11	E11	1,000	010	E11	
	49.1	Verwaltung, Sportangelegenheiten und -förderung								

4	1518-2	Abteilungsleiter(in)	0,925	010	E11	E11	0,925	010	E11	
5	0273-2	Sachbearbeiter(in) Haushalt/Controlling	0,925	010	E10	E10	0,925	010	E10	
6	2045-2	Sachbearbeiter(in) Fördermittel/JHA ATZ-Ersatzstelle 6452-2 in 90	0,925	010	E8	E9	0,925	010	E8	
7	0605-2	Sachbearbeiter(in) Beschaffung ATZ Blockmodell/Nachbes.prüfen Arbeit :01.03.2009-28.02.2013 Freist.:01.03.2013-28.02.2017	1,000	010	E8	E8	1,000	010	E8	
8	0611-2	Sachbearbeiter(in) Haushalt Ersatzstelle 7090-2 in 90.97 ATZ.Blockmodell mit Nachbes. Arbeit :01.11.2008-31.10.2011 Freist.:01.11.2011-31.10.2014	1,000	010	E6	E6				nach 20.1.2
9	0613-2	Sachbearbeiter(in) Haushalt ku-Vermerk ! Nach Besitzstand TVöD 010 E5	0,925	010	E6	E6	0,925	010	E6	,
10	1521-2	Sachbearbeiter(in) Sport	0,925	010	E9	E9	0,925	010	E9	
11	0402-2	Sachbearbeiter(in) Projekt Inventarisierung an Schulen kw-Vermerk zum 31.12.2011 !	0,925	010	E3	E8				nach 20.1.2
12	6510-2	Mitarbeiter(in) Projekt Inventarisierung an Schulen kw-Vermerk zum 31.03.2015 ! ATZ Blockmodell ohne Nachbes. Arbeit :01.04.2009-05.06.2012 Freist.:06.06.2012-31.03.2015	1,000	010	E3	E6	1,000	010	E3	

Stand: 22.05.2012
 Druckdatum: 22.05.2012

Stellenplan 2012
 Anlage 1
 Stichtag: 01.01.2012

lfd. Nr.	Stellenr.	Stellenbezeichnung	Stellenplan 2011			Istbes 30.06. 2011	Stellenplan 2012			Bemerkung	
			Anz.	Tar	Bes./Entg.		Anz.	Tar	Bes./Entg.		
13	1989-2	Mitarbeiter(in) Projekt Inventarisierung an Schulen kw-Vermerk zum 31.03.2015 ! ATZ.Blockmodell ohne Nachbes. Arbeit :01.04.2007-31.03.2011 Freist.:01.04.2011-31.03.2015	1,000	010	E3	E3				nach 90.98	
49.1.1		Schwimmbhallen									
14	6425-2	Bad-Betriebsleiter(in)	0,925	010	E8	E8	0,925	010	E8		
15	6426-2	Schwimmeister(in) ku-Vermerk ! Nach Besitzstand TVÖD 120 E6	0,925	120	E8	E8	0,925	120	E8	,	
16	6427-2	Schwimmeister(in) ku-Vermerk ! Nach Besitzstand TVÖD 120 E6	0,925	120	E8	E8	0,925	120	E8	,	
17	6428-2	Schwimmeister(in) ku-Vermerk ! Nach Besitzstand TVÖD 120 E6	0,925	120	E8	E8	0,925	120	E8	,	
18	6491-2	Schwimmeistergehilf(e/in) ku-Vermerk ! Nach Besitzstand TVÖD 120 E3	0,925	120	E5	E5	0,925	120	E5	,	
19	6492-2	Schwimmeistergehilf(e/in) ku-Vermerk ! Nach Besitzstand TVÖD 120 E3	0,925	120	E5	E5	0,925	120	E5	,	
20	6493-2	Techniker(in)	0,925	200	E6	E6	0,925	200	E6		
21	6494-2	Badewärter(in)	0,925	200	E2Ü	E2Ü	0,925	200	E2Ü		
22	6495-2	Badewärter(in)	0,925	200	E2Ü	E2Ü	0,925	200	E2Ü		
23	6496-2	Servicekraft Schwimmbhallen	0,925	015	E2	E2	0,925	015	E2		
24	6497-2	Servicekraft Schwimmbhallen	0,925	015	E2	E2	0,925	015	E2		
49.2		Schulverwaltung, Kindertagesförderung und Unterhalt									
25	0603-1	Stadtverw.-oberamts(rat/-rätin) und stellv. Amtsleiter(in)	1,000	002	A 13	gD	A13gD	1,000	002	A 13	gD
26	5945-1	Stadtverw.-oberinspektor(in) Sachbearbeiter(in) Ersatzstelle 7089-2 in 90.97					A8	1,000	002	A 10	von 20.1.3
27	0635-2	Sachbearbeiter(in) Bau/ Mietverträge ku-Vermerk ! Nach Besitzstand TVÖD 010 E8 ATZ Blockmodell/Nachbes.prüfen Arbeit :01.12.2009-30.11.2014 Freist.:01.12.2014-30.11.2019	1,000	010	E9	,	E9	1,000	010	E9	,
28	0667-2	Sachbearbeiter(in) Computer/Netzwerke an Schulen	0,925	010	E9	,	E9	0,925	010	E9	,

lfd. Nr.	Stellenr.	Stellenbezeichnung	Stellenplan 2011			Istbes 30.06. 2011	Stellenplan 2012			Bemerkung
			Anz.	Tar	Bes./Entg.		Anz.	Tar	Bes./Entg.	
29	0609-2	Sachbearbeiter(in) allg. Schulangelegenheiten	0,925	010	E8	E8	0,925	010	E8	
30	6178-2	Sachbearbeiter(in) allg. Schulangelegenheiten	0,925	010	E8	E8	0,925	010	E8	
49.2.1 Kita-Förderung und Bafög										
31	0621-2	Sachgebietsleiter(in)	0,925	010	E9	E9	0,925	010	E9	
32	1995-2	Sachbearbeiter(in) Ersatzstelle 7089-2 in 90.97 ku-Vermerk ! Umzubew. nach E5 ATZ.Blockmodell mit Nachbes. Arbeit :01.04.2006-31.03.2011 Freist.:01.04.2011-31.03.2016	1,000	010	E9					nach 20.1.3
33	6423-2	Sachbearbeiter(in) BAföG Kompetenzzentrum	0,925	010	E9	E9	0,925	010	E9	
34	0607-2	Sachbearbeiter(in) Bafög ATZ Blockmodell mit Nachbes. Arbeit :01.12.2009-30.11.2014 Freist.:01.12.2014-30.11.2019	1,000	010	E8	E8	1,000	010	E8	
35	2062-2	Sachbearbeiter(in) Tagespflege, Finanzierung	0,925	010	E8	E8	0,925	010	E8	
36	0378-2	Sachbearbeiter(in) Kita- Ermäßigungen, Vergabe Kita- Plätze kw-Vermerk zum 30.11.2018 ! ku-Vermerk ! Nach Besitzstand TVöD 010 E5 ATZ Blockmodell ohne Nachbes. Arbeit :01.12.2008-30.11.2013 Freist.:01.12.2013-30.11.2018	1,000	010	E5	E5	1,000	010	E6	,
37	2040-2	Sachbearbeiter(in) Kita- Ermäßigungen, Vergabe Kita- Plätze ku-Vermerk ! Nach Besitzstand TVöD 010 E5	0,925	010	E5	E5	0,925	010	E6	,
38	1397-2	Sachbearbeiter(in) Kita-Ermäßigungen Vergabe Kita-Plätze	0,925	010	E10	E10	0,925	010	E5	
39	1250-2	Sachbearbeiter(in) Kita-Ermäßigungen, Vergabe Kita-Plätze	0,925	010	E5	E5	0,925	010	E5	
49.2.2 Unterhalt, UVG, Beurkundungen										
40	6356-1	Stadtverw.-amt (mann/-frau) Sachgebietsleiter(in)	1,000	002	A 11	A9gD	1,000	002	A 11	
41	0459-1	Stadtverw.-oberinspektor(in) Sachbearbeiter(in) Beurkundungen/Beglaubigungen	1,000	002	A 10	A10	1,000	002	A 10	

lfd. Nr.	Stellennr.	Stellenbezeichnung	Stellenplan 2011			Istbes 30.06. 2011	Stellenplan 2012			Bemerkung
			Anz.	Soll-Bewertung			Anz.	Soll-Bewertung		
				Tar	Bes./Entg.			Tar	Bes./Entg.	
42	1650-1	Stadtverw.-oberinspektor(in) Sachbearbeiter(in) Unterhalt,Beistandschaft	1,000	002	A 10	A10	1,000	002	A 10	
43	6347-1	Stadtverw.-oberinspektor(in) Sachbearbeiter(in) Unterhalt,Beistandschaft	1,000	002	A 9 gD	A9gD	1,000	002	A 10	
44	6382-1	Stadtverw.-oberinspektor(in) Sachbearbeiter(in) Unterhalt, Beistandschaften				A9gD	1,000	002	A 10	von 14.1.1
45	2007-2	ATZ-Ersatzst. 7088-2 in 90.97 Sachbearbeiter(in) Unterhalt,Beistandschaft	1,000	010	E9	E9	1,000	010	E9	
46	2010-2	ATZ Blockmodell/Nachbes.prüfen Arbeit :01.09.2009-31.08.2014 Freist.:01.09.2014-31.08.2019 Sachbearbeiter(in) Unterhalt,Beistandschaft	1,000	010	E9					nach 14.1.1
47	1247-2	Ersatzstelle 7088-2 in 90.97 ATZ.Blockmodell mit Nachbes. Arbeit :01.12.2007-31.05.2011 Freist.:01.06.2011-30.11.2014 Sachbearbeiter(in) UVG ku-Vermerk !	0,925	010	E9 ,	E10	0,925	010	E9 ,	
48	1649-2	Nach Besitzstand TVöD 010 E8 Sachbearbeiter(in) UVG ku-Vermerk !	0,925	010	E9 ,	E9	0,925	010	E9 ,	
49	6530-2	Nach Besitzstand TVöD 010 E8 Sachbearbeiter(in) UVG ku-Vermerk !	0,925	010	E9 ,	E9	0,925	010	E9 ,	
50	0232-2	Nach Besitzstand TVöD 010 E8 Sachbearbeiter(in) UVG	0,925	010	E8	E8	0,925	010	E8	
51	2014-2	Sachbearbeiter(in) UVG ATZ-Ersatzstelle 6402 in 90.97 ku-Vermerk ! Nach Besitzstand TVöD 010 E9	0,925	010	E8	E9	0,925	010	E8	
52	0343-2	Sachbearbeiter(in) Rückgriff UVG ATZ-Ersatzst. 7345-2 in 90.97 ATZ Blockmodell mit Nachbes. Arbeit :01.12.2009-30.11.2012 Freist.:01.12.2012-30.11.2015	1,000	010	E9	E9	1,000	010	E9	
53	1993-2	Sachbearbeiter(in) Rückgriff UVG	0,925	010	E9	E9	0,925	010	E9	
54	6011-2	Sachbearbeiter(in) Rückgriff UVG	0,925	010	E9 ,	E9	0,925	010	E9 ,	
55	0602-2	Mitarbeiter(in) Rückgriff UVG kw-Vermerk zum 31.01.2018 ! ATZ Blockmodell ohne Nachbes. Arbeit :01.09.2009-31.10.2013 Freist.:01.11.2013-31.01.2018	1,000	010	E6	E6	1,000	010	E6	

Stand: 22.05.2012

Anlage 1

Druckdatum: 22.05.2012

Stichtag: 01.01.2012

lfd. Nr.	Stellenr.	Stellenbezeichnung	Stellenplan 2011			Istbes 30.06. 2011	Stellenplan 2012			Bemerkung	
			Anz.	Tar	Bes./Entg.		Anz.	Tar	Bes./Entg.		
	49.3	Sozialpädagogischer Dienst, Wirtschaftliche Jugendhilfe									
56	5748-2	Abteilungsleiter(in)	0,925	010	E11	E11	0,925	010	E11		
57	1653-2	Sozialarbeiter(in)/ Jug.soz.arb./Präv. ATZ-Ersatzst. 7344-2 in 90.97 ATZ Blockmodell/Nachbes.prüfen Arbeit :01.12.2009-31.07.2012 Freist.:01.08.2012-31.03.2015	1,000	033	S11	S11	1,000	033	S11		
58	4057-2	Sozialarbeiter(in) / -pädagoge(in) Projekt Frühwarnsystem	0,925	033	S12	S11	0,925	033	S12		
	49.3.1	Sozialpädagogischer Dienst 1									
59	2024-2	Sachgebietsleiter(in)	0,925	033	S15	7	S15	0,925	033	S15	7
60	2022-2	Sozialarbeiter(in)/ -pädagoge(in)	0,925	033	S14		S14	0,925	033	S14	
61	6393-2	Sozialarbeiter(in)/ -pädagoge(in)	0,925	033	S14		S14	0,925	033	S14	
62	6407-2	Sozialarbeiter(in)/ -pädagoge(in)	0,925	033	S14		S14	0,925	033	S14	
63	6409-2	Sozialarbeiter(in)/ -pädagoge(in)	0,925	033	S14		S14	0,925	033	S14	
64	6479-2	Sozialarbeiter(in)/ -pädagoge(in)	0,925	033	S14		S14	0,925	033	S14	
65	7364-2	Sozialarbeiter(in)/ -pädagoge(in)						0,750	033	S14	Neueinr.
66	1660-2	Sozialarbeiter(in) / -pädagoge(in) kw-Vermerk zum 31.12.2012 !	0,925	033	S14		S14	0,925	033	S14	
67	2017-2	Sozialarbeiter(in) -pädagoge(in);	0,925	033	S14		S14	0,925	033	S14	
68	2020-2	Sozialarbeiter(in) / -pädagoge(in)	0,925	033	S14		S14	0,925	033	S14	
69	5674-2	Sozialarbeiter(in) / -pädagoge(in)	0,925	033	S14		S14	0,925	033	S14	
70	2008-2	Sachbearbeiter(in) Amps pfleg-/Amtsvormundschaften	0,925	010	E9		E9	0,925	010	E9	
71	2009-2	Sozialarbeiter(in)/ -pädagoge(in) Pflegek.,Adopt.	0,925	033	S11		S12	0,925	033	S11	
72	2035-2	Sozialarbeiter(in)/ -pädagoge(in) Pflegek.,Adopt.	0,925	033	S11		S12	0,925	033	S11	
	49.3.2	Sozialpädagogischer Dienst 2									
73	2021-2	Sachgebietsleiter(in)	0,925	033	S15	7	S15	0,925	033	S15	7

lfd. Nr.	Stellennr.	Stellenbezeichnung	Stellenplan 2011			Istbes 30.06. 2011	Stellenplan 2012			Bemerkung
			Anz.	Tar	Bes./Entg.		Anz.	Tar	Bes./Entg.	
74	2032-2	Sozialarbeiter(in)/ -pädagog(e/in) Ersatzstelle 7091-2 in 90.97	0,925	033	S14	S14	0,925	033	S14	
75	2039-2	Sozialarbeiter(in)/ -pädagog(e/in)	0,925	033	S14	S14	0,925	033	S14	
76	2306-2	Sozialarbeiter(in)/ -pädagog(e/in); ATZ-Ersatz- stelle 6454-2 in 90.97	0,925	033	S14	S14	0,925	033	S14	
77	6394-2	Sozialarbeiter(in)/ -pädagog(e/in)	0,925	033	S14	S14 S14	0,925	033	S14	
78	6480-2	Sozialarbeiter(in)/ -pädagog(e/in)	0,925	033	S14	S14	0,925	033	S14	
79	6481-2	Sozialarbeiter(in)/ -pädagog(e/in)	0,925	033	S14	S14	0,925	033	S14	
80	6482-2	Sozialarbeiter(in)/ -pädagog(e/in)	0,925	033	S14	S14	0,925	033	S14	
81	1175-2	Sozialarbeiter(in) / -pädagog(e/in) ATZ Blockmodell/Nachbes.prüfen Arbeit :01.12.2009-30.11.2014 Freist.:01.12.2014-30.11.2019	1,000	033	S14	S14	1,000	033	S14	
82	1659-2	Sozialarbeiter(in) / -pädagog(e/in)	0,925	033	S14	S14	0,925	033	S14	
83	2018-2	Sozialarbeiter(in) / -pädagog(e/in)	0,925	033	S14	S14	0,925	033	S14	
84	2023-2	Sozialarbeiter(in) / -pädagog(e/in)	0,925	033	S14	S14	0,925	033	S14	
85	6305-2	Sozialarbeiter(in)/ -pädagog(e/in)	0,925	033	S14	S14	0,925	033	S14	
86	2038-2	Sozialarbeiter(in)/ -pädagog(e/in) Jugendgerichtsh.	0,925	033	S11	S11	0,925	033	S11	
49.3.3 Wirtschaftliche Jugendhilfe										
87	1433-1	Stadtverw.-oberinspektor(in) Sachgebietsleiter(in)	1,000	002	A 9 gD aP	EZ	1,000	002	A 9 gD (aP)	
88	5723-1	Stadtverw.-oberinspektor(in) Sachbearbeiter(in)	1,000	002	A 10	A10	1,000	002	A 10	
89	2001-2	kw-Vermerk zum 30.11.2012 ! Sachbearbeiter(in) ATZ-Ersatzst. 7346-2 in 90.97 ku-Vermerk ! Nach Besitzstand TVÖD 010 E8 ATZ Blockmodell/Nachbes.prüfen Arbeit :01.02.2007-17.02.2012 Freist.:18.02.2012-31.01.2017	0,950	010	E9 ,	E9	0,950	010	E9 ,	
90	3731-2	Sachbearbeiter(in) ku-Vermerk ! Nach Besitzstand TVÖD 010 E8	0,925	010	E9 ,	EW-R	0,925	010	E9 ,	
91	4119-2	Sachbearbeiter(in) ku-Vermerk ! Nach Besitzstand TVÖD 010 E8	0,925	010	E9 ,	E9	0,925	010	E9 ,	

Stand: 22.05.2012

Anlage 1

Druckdatum: 22.05.2012

Stichtag: 01.01.2012

lfd. Nr.	Stel- lennr.	Stellenbezeichnung	Stellenplan 2011			Istbes 30.06. 2011	Stellenplan 2012			Bemerkung
			Anz.	Tar	Bes./Entg.		Anz.	Tar	Bes./Entg.	
92	1996-2	Sachbearbeiter(in) ATZ-Ersatzstelle 6403 in 90.97	0,925	010	E8	E8	0,925	010	E8	
93	7078-2	Sachbearbeiter(in)	0,925	010	E8	E8	0,925	010	E8	
Struktur			VZÄ	Stellen			VZÄ	Stellen		
49			85,000	90		82,05	82,825	88		

49.800
Schulische
Einrichtungen

Stand: 22.05.2012

Anlage 1

Druckdatum: 22.05.2012

Stichtag: 01.01.2012

lfd. Nr.	Stellenr.	Stellenbezeichnung	Stellenplan 2011			Istbes 30.06. 2011	Stellenplan 2012			Bemerkung
			Anz.	Tar	Bes./Entg.		Anz.	Tar	Bes./Entg.	
		49.800 Schulische Einrichtungen =====								
		49.801 Fridericianum (Gymnasium) -----								
1	0637-2	Schulsekretär(in)	0,925	010	E5	E5	0,925	010	E5	
		49.802 Goethe (Gymnasium) -----								
2	0647-2	Schulsekretär(in) ATZ Blockmodell/Nachbes.prüfen Arbeit :01.08.2009-31.07.2014 Freist.:01.08.2014-31.07.2019	1,000	010	E5	E5	1,000	010	E5	
		49.807 Sportgymnasium -----								
3	5808-2	Schulsekretär(in)	0,925	010	E5	E5	0,925	010	E5	
		49.808 Heine (Grundschule) -----								
4	0710-2	Schulsekretär(in)	0,650	010	E5	E5	0,650	010	E5	
		49.814 Frieden (Grundschule) -----								
5	1006-2	Schulsekretär(in)	0,450	010	E5	EW-R				nach 20.1.2 Neueinr.
6	7362-2	Schulsekretär(in)					0,650	010	E5	
		49.815 Weinert (Regionalschule) -----								
7	0699-2	Schulsekretär(in)	0,875	010	E5	E5	0,825	010	E5	
		49.816 Reuter (Grundschule) -----								
8	0860-2	Schulsekretär(in)	0,800	010	E5	E5	0,800	010	E5	
		49.819 Grundschule Lankow -----								
9	0779-2	Schulsekretär(in)	0,750	010	E5	E5	0,750	010	E5	
		49.820 Siemens (Regionalschule) -----								
10	0947-2	Schulsekretär(in)	0,650	010	E5	E5	0,650	010	E5	
		49.821 Brinckman (Grundschule) -----								
11	1141-2	Schulsekretär(in) Ersatzstelle 7087-2 in 90.97	1,000	010	E5	E5	0,550	010	E5	,
		49.824 Holgersson (Grundschule) -----								
12	0810-2	Schulsekretär(in)	0,875	010	E5	E5	0,750	010	E5	

Stand: 22.05.2012
 Druckdatum: 22.05.2012

Stellenplan 2012
 Anlage 1
 Stichtag: 01.01.2012

lfd. Nr.	Stel- lennr.	Stellenbezeichnung	Stellenplan 2011			Istbes 30.06. 2011	Stellenplan 2012			Bemerkung
			Anz.	Tar	Bes./Entg.		Anz.	Tar	Bes./Entg.	
	49.826	Brecht (Gesamtschule)								
13	0900-2	Schulsekretär(in)	0,925	010	E5	E5	0,925	010	E5	
	49.827	Lindgren (Grund-, Regionalschule)								
14	0829-2	Schulsekretär(in)	0,925	010	E5	E5	0,925	010	E5	
	49.832	Am Mueßer Berg (Grundschule)								
15	0938-2	Schulsekretär(in)	0,750	010	E5	E5	0,750	010	E5	
	49.839	Am Fernsehturm (Sonderpädagogisches Förderzentrum)								
16	0961-2	Schulsekretär(in)	0,925	010	E5	E5	0,925	010	E5	
	49.841	Schweitzer (Schule zur individuellen Lebensbewältigung)								
17	7363-2	Schulsekretär(in)					0,550	010	E5	Neueinr. nach 90.98
18	1012-3	Reinigungskraft kw-Vermerk zum 30.11.2016 ! ATZ.Blockmodell ohne Nachbes. Arbeit :01.12.2006-30.11.2011 Freist.:01.12.2011-30.11.2016	1,000	200	E2	E2				
	49.842	Sprachheilpädagogisches Förderzentrum								
19	0765-2	Schulsekretär(in)	0,700	010	E5	E5	0,575	010	E5	
	49.844	Mecklenburgisches Förderzentrum für Körperbehinderte								
20	6277-2	Schreibkraft ku-Vermerk ! Umzubew. nach 010 E3	0,800	010	E5	E5 AT	0,625	010	E5	
21	5788-2	Heilpädagoge(in) mit pflegeris- chen Aufgaben	0,925	070	E4a	E4A	0,925	033	S8	2
22	6112-2	Krankenschwester ATZ-Ersatzst. 7347-2 in 90.97	0,925	070	E7a	E7A	0,925	070	E7a	
23	6278-3	Reinigungskraft/ Wirtschafter(in)	0,925	200	E3	E3	0,925	200	E3	
	49.848	Berufliche Schule Wirtschaft und Verwaltung								
24	1060-2	Schulsekretär(in) ATZ-Ersatzst. 7348-2 in 90.97 ATZ Blockmodell/Nachbes.prüfen Arbeit :01.06.2007-31.05.2012 Freist.:01.06.2012-31.05.2017	1,000	010	E5	E5	1,000	010	E5	

Stand: 22.05.2012

Anlage 1

Druckdatum: 22.05.2012

Stichtag: 01.01.2012

lfd. Nr.	Stellenr.	Stellenbezeichnung	Stellenplan 2011				Istbes 30.06. 2011	Stellenplan 2012				Bemerkung
			Anz.	Tar	Bes./Entg.	Soll-Bewertung		Anz.	Tar	Bes./Entg.	Soll-Bewertung	
25	1062-2	Schreibkraft ku-Vermerk ! Nach Besitzstand TVÖD 010 E3	0,925	010	E5	,	E5	0,925	010	E5	,	
26	1093-2	Schreibkraft	0,925	010	E3		E5	0,925	010	E3		
49.849 Berufliche Schule Gesundheit u. Soziales												
27	6276-2	Schreibkraft ku-Vermerk ! Umzubew. nach 010 E3	0,875	010	E6		E6	0,875	010	E6		
28	0658-2	Schulsekretär(in)	0,850	010	E5		E5	1,000	010	E5		
29	1079-2	Schulsekretär(in) Ersatzstelle 7086-2 in 90.97	1,000	010	E5		E5	0,925	010	E5		
30	1137-2	Schreibkraft	0,925	010	E3		E3	0,925	010	E3		
31	1164-2	Bibliothekar(in) kw-Vermerk zum 31.12.2012 ! ku-Vermerk ! Nach Besitzstand TVÖD 150 E8	0,925	150	E9	,	E9	0,925	150	E9	,	
49.850 Berufliche Schule Technik												
32	1245-2	Schulsekretär(in) Ersatzstelle 6435-2 in 90.97 ku-Vermerk ! Nach Besitzstand TVÖD 010 E5	0,925	010	E6		E5	0,925	010	E6		
33	0684-2	Schulsekretär(in) ATZ Blockmodell/Nachbes.prüfen Arbeit :01.12.2009-15.08.2013 Freist.:16.08.2013-30.04.2017	0,925	010	E5		E5	0,925	010	E5		
34	0928-2	Schulsekretär(in) ATZ-Ersatzst. 7349-2 in 90.97 ATZ Blockmodell/Nachbes.prüfen Arbeit :01.06.2007-15.02.2012 Freist.:16.02.2012-31.10.2016	1,000	010	E5		E5	1,000	010	E5		
35	1025-2	Schulsekretär(in)	0,925	010	E5		E5	0,925	010	E5		
36	1133-2	Schulsekretär(in)	0,850	010	E5		E5	0,850	010	E5		
37	1134-2	Schreibkraft	0,925	010	E3		E3	0,925	010	E3		
49.868 Busch (Schule für Erziehungsschwierige)												
	-	Sekretariat wird durch andere Schule mit abgesichert										
Struktur			VZÄ	Stellen				VZÄ	Stellen			
49.800			30,675	35			30,11	29,575	35			

**50
Amt für Soziales und
Wohnen**

**50.1
Verwaltung,
Controlling**

**50.2
Wirtschaftliche Hilfen**

**50.3
Alten- und Behinderten-
hilfe, Wohnen und
besondere Hilfen**

**50.2.1
Wirtschaftliche
Hilfen 1**

**50.2.2
Bildung und
Teilhabe**

Stand: 22.05.2012
Druckdatum: 22.05.2012

Stellenplan 2012
Anlage 1
Stichtag: 01.01.2012

lfd. Nr.	Stellenr.	Stellenbezeichnung	Stellenplan 2011			Istbes 30.06. 2011	Stellenplan 2012			Bemerkung
			Anz.	Tar	Bes./Entg.		Anz.	Tar	Bes./Entg.	
	50	Amt für Soziales und Wohnen								

1	0298-1	Stadtverwaltungsdirektor(in) Amtsleiter(in)	1,000	002	A 15	A15	1,000	002	A 15	
2	6068-2	Sekretär(in) ATZ-Ersatzst. 7350-2 in 90.97	1,000	010	E5	E5	0,750	010	E5	
3	1606-2	Sozialplaner(in)	0,925	010	E11	E11	0,925	010	E11	
	50.1	Verwaltung, Controlling								

4	5697-2	Abteilungsleiter(in)	0,925	010	E11	E11	0,925	010	E11	
5	1608-2	Sachbearbeiter(in) Haushalt ATZ Blockmodell/Nachbes.prüfen Arbeit :01.12.2008-30.11.2013 Freist.:01.12.2013-30.11.2018	1,000	010	E9	E9	1,000	010	E9	
6	6360-1	Stadtverw.-oberinspektor(in) Sachbearbeiter(in) Einnahmesicherung	1,000	002	A 10	A10				nach 10.2.2
7	4116-1	Stadtverwaltungsinspektor(in) Sachbearbeiter(in) Einnahmesicherung	1,000	002	A 9 gD aP	A9gD	1,000	002	A 9 gD (aP)	
8	2011-2	Sachbearbeiter(in) Unterhaltsheranziehung					0,925	010	E8	von 89
9	4125-2	Sachbearbeiter(in) Einnahmesicherung	0,925	010	E8	E8	0,925	010	E8	
10	5984-1	kw-Vermerk zum 31.12.2013 ! Stadtverw.-hauptsekretär(in) Sachbearbeiter(in) Einnahmesicherung	1,000	002	A 8	A7	1,000	002	A 8	
11	6531-2	kw-Vermerk zum 31.12.2013 ! Sachbearbeiter(in) Einnahmesicherung	0,925	010	E8	E8	0,925	010	E8	
12	1645-2	kw-Vermerk zum 31.12.2013 ! Sachbearbeiter(in) DV ku-Vermerk ! Nach Besitzstand TVöD 010 E8	0,925	010	E9	E9	0,925	010	E9	,
	50.2	Wirtschaftliche Hilfen								

13	4087-2	Abteilungsleiter(in) ATZ Blockmodell/Nachbes.prüfen Arbeit :01.09.2009-31.08.2014 Freist.:01.09.2014-31.08.2019	1,000	010	E11	E11	1,000	010	E11	
14	4289-2	Sachbearbeiter(in) Widerspruchsstelle	0,925	010	E9	E9	0,925	010	E9	

Stand: 22.05.2012
 Druckdatum: 22.05.2012

Stellenplan 2012
 Anlage 1
 Stichtag: 01.01.2012

lfd. Nr.	Stellennr.	Stellenbezeichnung	Stellenplan 2011			Istbes 30.06. 2011	Stellenplan 2012			Bemerkung	
			Anz.	Tar	Bes./Entg.		Anz.	Tar	Bes./Entg.		
15	0010-2	Sachbearbeiter(in) Wohnungsgeld	0,925	010	E6	,	E8	0,925	010	E8	
16	1615-2	Sachbearbeiter(in) Wohnungsgeld ATZ-Ersatzst. 7351-2 in 90.97 ATZ Blockmodell mit Nachbes. Arbeit :01.08.2007-31.07.2012 Freist.:01.08.2012-31.07.2017	1,000	010	E6	,	E8	1,000	010	E8	
17	4098-2	Sachbearbeiter(in) Wohnungsgeld	0,925	010	E6	,	E8	0,925	010	E8	
18	4105-2	Sachbearbeiter(in) Wohnungsgeld	0,925	010	E6	,	E8	0,925	010	E8	
19	4114-2	Sachbearbeiter(in) Wohnungsgeld	0,925	010	E6	,	E8	0,925	010	E8	
20	4120-2	Sachbearbeiter(in) Wohnungsgeld Ersatzstelle 7093-2 in 90.97	1,000	010	E6	,	04/00	0,925	010	E8	
21	4128-2	Sachbearbeiter(in) Wohnungsgeld ATZ Blockmodell/Nachbes.prüfen Arbeit :01.10.2008-30.09.2013 Freist.:01.10.2013-30.09.2018	1,000	010	E6	,	E8	1,000	010	E8	
22	6379-2	Sachbearbeiter(in) Wohnungsgeld	0,925	010	E5		E8	0,925	010	E8	
23	6532-2	Sachbearbeiter(in) Wohnungsgeld	0,925	010	E5		E8	0,925	010	E8	
24	6533-2	Sachbearbeiter(in) Wohnungsgeld	0,925	010	E5		E8	0,925	010	E8	
50.2.1 Wirtschaftliche Hilfen 1											
25	1633-2	Sachgebietsleiter(in)	0,925	010	E9		E9	0,925	010	E9	
26	1634-2	Sachbearbeiter(in) Leistungen nach AsylbLG, SGB XII ATZ Blockmodell/Nachbes.prüfen Arbeit :01.01.2009-15.09.2013 Freist.:16.09.2013-31.05.2018	1,000	010	E8		E8	1,000	010	E8	
27	1625-2	Sachbearbeiter(in) SGB XII ku-Vermerk ! Nach Besitzstand TVöD 010 E8 ATZ Blockmodell/Nachbes.prüfen Arbeit :01.08.2009-31.07.2014 Freist.:01.08.2014-31.07.2019	1,000	010	E9	,	E9	1,000	010	E9	,
28	2012-2	Sachbearbeiter(in) SGB XII ku-Vermerk ! Nach Besitzstand TVöD 010 E8	0,925	010	E9	,	E9	0,925	010	E9	,
29	4118-2	Sachbearbeiter(in) SGB XII ku-Vermerk ! Nach Besitzstand TVöD 010 E8 ATZ Blockmodell/Nachbes.prüfen Arbeit :01.01.2009-31.12.2013 Freist.:01.01.2014-31.12.2018	1,000	010	E9	,	E9	1,000	010	E9	,
30	0043-2	Sachbearbeiter(in) SGB XII	0,925	010	E8		E8	0,925	010	E8	
31	0119-2	Sachbearbeiter(in) SGB XII	0,925	010	E8		E8	0,925	010	E8	
32	0458-2	Sachbearbeiter(in) SGB XII	0,925	010	E8		E8	0,925	010	E8	
33	1611-2	Sachbearbeiter(in) SGB XII	0,925	010	E8		E8	0,925	010	E8	
34	1654-2	Sachbearbeiter(in) SGB XII	0,925	010	E8		E8	0,925	010	E8	
35	4551-2	Sachbearbeiter(in) SGB XII	0,925	010	E8		E8	0,925	010	E8	
36	5963-2	Sachbearbeiter(in) SGB XII	0,925	010	E8		EZ	0,925	010	E8	
37	6404-2	Sachbearbeiter(in) SGB XII	0,925	010	E8		E8	0,925	010	E8	

Stand: 22.05.2012

Anlage 1

Druckdatum: 22.05.2012

Stichtag: 01.01.2012

lfd. Nr.	Stellenr.	Stellenbezeichnung	Stellenplan 2011			Istbes 30.06. 2011	Stellenplan 2012			Bemerkung	
			Anz.	Tar	Bes./Entg.		Anz.	Tar	Bes./Entg.		
38	4104-2	Sachbearbeiter(in) Krankenhilfe kw-Vermerk zum 31.03.2017 ! ATZ Blockmodell ohne Nachbes. Arbeit :01.04.2009-29.02.2016 Freist.:01.03.2016-31.03.2017	1,000	010	E8	E8	1,000	010	E8		
50.2.2 Bildung und Teilhabe											
	-	Sachgebietsleitung wird von Abteilungsleiter(in) wahrgenommen									
39	4126-2	Sachbearbeiter(in) Bildung und Teilhabe	0,925	010	E9	,	0,925	010	E5		
40	7332-2	Sachbearbeiter(in) Bildung und Teilhabe					0,925	010	E5	Neueinr.	
41	7333-2	Sachbearbeiter(in) Bildung und Teilhabe					0,925	010	E5	Neueinr.	
42	7334-2	Sachbearbeiter(in) Bildung und Teilhabe					0,925	010	E5	Neueinr.	
43	7335-2	Sachbearbeiter(in) Bildung und Teilhabe					0,925	010	E5	Neueinr.	
50.3 Alten- und Behindertenhilfe, Wohnen und besondere Hilfen											
44	0208-2	Abteilungsleiter(in) und stellv. Amtsleiter(in)	0,925	010	E13	E13	0,925	010	E13		
45	0344-2	Sachbearbeiter(in)	0,925	010	E9	E9	0,925	010	E9		
46	1621-2	Sachbearbeiter(in) ku-Vermerk !	0,925	010	E9	,	0,925	010	E9	,	
47	1639-2	Nach Besitzstand TVöD 010 E8 Sachbearbeiter(in) Ersatzstelle 7092-2 in 90.97 ku-Vermerk !	1,000	010	E9	,	E9	0,925	010	E9	,
48	1640-2	Nach Besitzstand TVöD 010 E8 Sachbearbeiter(in) ku-Vermerk !	0,925	010	E9	,	E8	0,925	010	E9	,
49	1658-2	Nach Besitzstand TVöD 010 E8 Sachbearbeiter(in) ku-Vermerk !	1,000	010	E9	,	E9	1,000	010	E9	,
50	2036-2	Nach Besitzstand TVöD 010 E8 ATZ Blockmodell/Nachbes.prüfen Arbeit :01.02.2008-31.01.2013 Freist.:01.02.2013-31.01.2018 Sachbearbeiter(in) ku-Vermerk !	0,925	010	E9	,	E9	0,925	010	E9	,
51	5675-2	Nach Besitzstand TVöD 010 E8 Sachbearbeiter(in) ku-Vermerk !	0,925	010	E9	,	E9	0,925	010	E9	,
52	0011-2	Nach Besitzstand TVöD 010 E8 Sachbearbeiter(in)	0,925	010	E8	E8	0,925	010	E8		

Stand: 22.05.2012
 Druckdatum: 22.05.2012

Stellenplan 2012
 Anlage 1
 Stichtag: 01.01.2012

lfd. Nr.	Stel- lennr.	Stellenbezeichnung	Stellenplan 2011			Istbes 30.06. 2011	Stellenplan 2012			Bemerkung
			Anz.	Tar	Bes./Entg.		Anz.	Tar	Bes./Entg.	
53	1991-2	Sachbearbeiter(in) Landesblindengeld/ Unterhaltssicherung	0,925	010	E6	E6	0,925	010	E6	
54	0308-2	Sachbearbeiter(in) HLU in Sonderfällen ATZ-Ersatzst. 7352-2 in 90.97 ku-Vermerk ! Nach Besitzstand TVöD 010 E8 ATZ Blockmodell mit Nachbes. Arbeit :01.01.2009-30.06.2012 Freist.:01.07.2012-31.12.2015	1,000	010	E9 ,	E9	1,000	010	E9 ,	
55	0376-2	Sachbearbeiter(in)	0,925	010	E8	EW-R E9	0,925	010	E8	
56	5744-2	Sozialarbeiter(in)/ -pädagog(e/in) ATZ-Ersatzst. 7353-2 in 90.97	1,000	033	S11	S11	0,925	033	S11	
57	1662-2	Sozialarbeiter(in)/ -pädagog(e/in)	0,925	033	S11	S11	0,925	033	S11	
58	2025-2	Sozialarbeiter(in)/ -pädagog(e/in)	0,925	033	S11	S11	0,925	033	S11	
Struktur			VZÄ	Stellen			VZÄ	Stellen		
50			50,375	53		45,85	53,525	57		

51
Jobcenter Schwerin

51.0.1
Widerspruchsstelle

51.1
Markt und
Integration

51.2
Arbeitnehmerleistungen
(Berechnung d. Leistungen
nach dem SGB II)

51.1.1
Team AV 321

51.2.1
Team AL 331

51.1.2
Team AV 322

51.2.2
Team AL 332

51.1.3
Team AV 323

51.2.3
Team AL 333

51.1.4
Eingangszone

51.2.4
Team AL 334

51.1.5
Team AG-Träger 341

Stand: 22.05.2012

Anlage 1

Druckdatum: 22.05.2012

Stichtag: 01.01.2012

lfd. Nr.	Stellenr.	Stellenbezeichnung	Stellenplan 2011			Istbes 30.06. 2011	Stellenplan 2012			Bemerkung
			Anz.	Tar	Bes./Entg.		Anz.	Tar	Bes./Entg.	
	51	Jobcenter Schwerin								
=====										
1	5677-2	Sekretär(in)	0,975	010	E5	E5	0,975	010	E5	
2	4060-2	Sachbearbeiter(in) Controlling	0,975	010	E10	E10	0,975	010	E10	
	51.0.1	Widerspruchsstelle								

3	6366-1	Stadtverw.-amt (mann/-frau) Sachbearbeiter(in) Widerspruchs- bearbeitung/Klageverfahren	1,000	002	A 11	A9gD	1,000	002	A 11	
4	1607-2	Sachbearbeiter(in) Widerspruchsbearbeitung	0,875	010	E9	E10	0,875	010	E9	
5	1610-2	Sachbearbeiter(in) Widerspruchsbearbeitung	0,975	010	E9	E9	0,975	010	E9	
6	0373-2	Sachbearbeiter(in) Widerspruchsbearbeitung	0,975	010	E8	E9	0,975	010	E8	
7	2803-2	ku-Vermerk ! Umzubew. nach 010 E9 Sachbearbeiter(in) Geschäfts- zimmer Widerspruchsbearbeitung	0,975	010	E5	E5	0,975	010	E5	
	51.1	Markt & Integration								

8	1605-1	Stadtverw.-oberamts(rat/-rätin) Bereichsleiter(in) und stellv. Geschäftsführer(in)	1,000	002	A 13	gD A13gD	1,000	002	A 13	gD
	51.1.1	Team AV 321								

9	0190-2	Arbeitsvermittler(in)	0,975	010	E9	E9	0,975	010	E9	
10	0295-2	Arbeitsvermittler(in)	0,975	010	E9	E9	0,975	010	E9	
11	0355-2	Arbeitsvermittler(in)	0,975	010	E9	E9	0,975	010	E9	
12	1629-2	Arbeitsvermittler(in)	0,975	010	E9	E9	0,975	010	E9	
13	1642-2	Arbeitsvermittler(in)	0,975	010	E9	E9	0,975	010	E9	
14	3831-2	Arbeitsvermittler(in)	0,975	010	E9	E9				gestrichen
15	5975-2	Arbeitsvermittler(in)	0,975	010	E9	E9	0,975	010	E9	
16	6083-2	Arbeitsvermittler(in)	0,975	010	E10	E10	0,975	010	E9	
17	6094-2	Arbeitsvermittler(in)	0,975	010	E9	E9	0,975	010	E9	
	51.1.2	Team AV 322								

18	0243-2	Teamleiter(in)	0,975	010	E11	E11	0,975	010	E11	
19	0244-2	Arbeitsvermittler(in) kw-Vermerk zum 28.02.2017 ! ATZ Blockmodell ohne Nachbes. Arbeit :01.03.2007-29.02.2012 Freist.:01.03.2012-28.02.2017	1,000	010	E9	E9	1,000	010	E9	
20	0274-2	Arbeitsvermittler(in)	0,975	010	E9	E9	0,975	010	E9	
21	0312-2	Arbeitsvermittler(in)	0,975	010	E9	E9	0,975	010	E9	
22	1627-2	Arbeitsvermittler(in)	0,975	010	E9	E9	0,975	010	E9	
23	2016-2	Arbeitsvermittler(in)	0,975	010	E9	E9	0,975	010	E9	

lfd. Nr.	Stellenr.	Stellenbezeichnung	Stellenplan 2011			Istbes 30.06. 2011	Stellenplan 2012			Bemerkung
			Anz.	Tar	Bes./Entg.		Anz.	Tar	Bes./Entg.	
24	3490-2	Arbeitsvermittler(in)	0,975	010	E9	E9	0,975	010	E9	
25	4093-2	Arbeitsvermittler(in)	0,975	010	E9	E9	0,975	010	E9	
26	4121-2	Arbeitsvermittler(in)	0,975	010	E9	E9	0,975	010	E9	
27	5766-2	Arbeitsvermittler(in)	0,975	010	E9	E9	0,975	010	E9	
28	6340-2	Arbeitsvermittler(in)	0,975	010	E9	EZ	0,975	010	E9	
51.1.3		Team AV 323								
29	6084-2	Fallmanager(in)	0,975	010	E9	E10	0,975	010	E10	
30	0290-2	Arbeitsvermittler(in)	0,975	010	E9					gestrichen
31	0354-2	Arbeitsvermittler(in)	0,975	010	E9	E9	0,975	010	E9	
32	1516-2	Arbeitsvermittler(in)	0,975	010	E9	E9	0,975	010	E9	
33	4073-2	Arbeitsvermittler(in)	0,975	010	E9	E9	0,975	010	E9	
34	4095-2	Arbeitsvermittler(in)	0,975	010	E9	E9	0,975	010	E9	
35	4536-2	Arbeitsvermittler(in)	0,975	010	E9	E9	0,975	010	E9	
36	5672-2	Arbeitsvermittler(in)	0,975	010	E9	E9	0,975	010	E9	
51.1.4		Eingangszone								
37	5681-2	Sachbearbeiter(in)	0,975	010	E11	E11	0,975	010	E11	
38	0150-2	Sachbearbeiter(in)	0,975	010	E5	E6	0,975	010	E5	
51.1.5		Team AG/Träger 341								
39	4078-2	Mitarbeiter(in)	0,975	010	E5	E5	0,975	010	E5	
51.2		Arbeitnehmerleistungen (Berechnung der Leistungen nach dem SGB II)								
40	4112-2	Sachbearbeiter(in)	0,975	010	E9	E9	0,975	010	E9	
41	6147-2	Sachbearbeiter(in)	0,975	010	E9	E9	0,975	010	E9	
51.2.1		Team AL 331								
42	5662-2	Sachbearbeiter(in) ATZ-Ersatzst. 7095-2 in 90.97	1,000	010	E9	E9	0,975	010	E9	
43	5827-2	Sachbearbeiter(in) ku-Vermerk ! Nach Besitzstand TVÖD 010 E8	0,975	010	E9	E9	0,975	010	E9	,
44	4111-2	Sachbearbeiter(in)	0,975	010	E8	E8	0,975	010	E8	
45	4526-2	Sachbearbeiter(in)	0,975	010	E8	E8	0,975	010	E8	
46	6339-2	Sachbearbeiter(in)	0,975	010	E8					gestrichen
51.2.2		Team AL 332								
47	1628-2	Teamleiter(in)	0,975	010	E10	E10	0,975	010	E10	
48	2789-2	Sachbearbeiter(in)	0,975	010	E9	E9	0,975	010	E9	
49	1646-2	Sachbearbeiter(in) ku-Vermerk ! Nach Besitzstand TVÖD 010 E8	0,975	010	E9	E9	0,975	010	E9	,
50	4092-2	Sachbearbeiter(in) ku-Vermerk ! Nach Besitzstand TVÖD 010 E8	0,975	010	E9	E9	0,975	010	E9	,

Stand: 22.05.2012

Anlage 1

Druckdatum: 22.05.2012

Stichtag: 01.01.2012

lfd. Nr.	Stellenr.	Stellenbezeichnung	Stellenplan 2011			Istbes 30.06. 2011	Stellenplan 2012			Bemerkung	
			Anz.	Tar	Bes./Entg.		Anz.	Tar	Bes./Entg.		
51	6362-2	Sachbearbeiter(in) ku-Vermerk ! Umzubew. nach 010 E9	0,975	010	E8	E8	0,975	010	E8		
52	0388-2	Sachbearbeiter(in)	0,975	010	E8	E8	0,975	010	E8		
53	4109-2	Sachbearbeiter(in)	0,975	010	E8	E8	0,975	010	E8		
54	5818-2	Sachbearbeiter(in)	0,975	010	E8	SU	0,975	010	E8		
55	6363-2	Sachbearbeiter(in)	0,975	010	E8					gestrichen	
56	6374-2	Sachbearbeiter(in)	0,975	010	E8	E8	0,975	010	E8		
57	1373-2	Mitarbeiter(in) ATZ-Ersatzst. 7096-2 in 90.97 ATZ.Blockmodell ohne Nachbes. Arbeit :01.10.2006-15.07.2011 Freist.:16.07.2011-30.04.2016	1,000	150	E5	E5				nach 90.98	
51.2.3		Team AL 333									
58	1630-2	Sachbearbeiter(in)	0,975	010	E9	E9	0,975	010	E9		
59	6438-1	Stadtverwaltungsinspektor(in) Sachbearbeiter(in)	1,000	002	A 9	gD aP	1,000	002	A 9	gD (aP)	
60	1626-2	Sachbearbeiter(in) ku-Vermerk ! Nach Besitzstand TVöD 010 E8	0,975	010	E9	,	E9	0,975	010	E9	,
61	5679-2	Sachbearbeiter(in) ku-Vermerk ! Nach Besitzstand TVöD 010 E8 ATZ Blockmodell/Nachbes.prüfen Arbeit :01.10.2009-30.09.2014 Freist.:01.10.2014-30.09.2019	1,000	010	E9	,	E9	1,000	010	E9	,
62	4077-2	Sachbearbeiter(in)	0,975	010	E8	E8	0,975	010	E8		
63	6430-2	Sachbearbeiter(in)	0,975	010	E8	E8	0,975	010	E8		
51.2.4		Team AL 334 inkl. Antragservice									
64	1637-2	Teamleiter(in)	0,975	010	E10	E10	0,975	010	E10		
65	1631-2	Sachbearbeiter(in) ATZ-Ersatzst. 7094-2 in 90.97	1,000	010	E9	,	E9	0,975	010	E9	
66	1636-2	Sachbearbeiter(in) ATZ-Ersatzst. 6373-2 in 90.97	0,975	010	E9		E9	0,975	010	E9	
67	1623-2	Sachbearbeiter(in) ku-Vermerk ! Nach Besitzstand TVöD 010 E8	0,975	010	E9	,	E9	0,975	010	E9	,
68	0384-2	Sachbearbeiter(in)	0,975	010	E8	EZ	0,975	010	E8		
69	0422-2	Sachbearbeiter(in)	0,975	010	E8	E8				nach 20.1.2	
70	6341-2	Sachbearbeiter(in)	0,975	010	E8	E8	0,975	010	E8		
71	6361-2	Sachbearbeiter(in)	0,975	010	E8	E8	0,975	010	E8		

Stand: 22.05.2012
 Druckdatum: 22.05.2012

Stellenplan 2012
 Anlage 1
 Stichtag: 01.01.2012

lfd. Nr.	Stel- lennr.	Stellenbezeichnung	Stellenplan 2011			Istbes 30.06. 2011	Stellenplan 2012			Bemerkung
			Anz.	Soll-Bewertung			Anz.	Soll-Bewertung		
				Tar	Bes./Entg.		Tar	Bes./Entg.		
72	4101-2	Sachbearbeiter(in) kw-Vermerk zum 31.03.2017 ! ATZ Blockmodell ohne Nachbes. Arbeit :01.04.2007-31.03.2012 Freist.:01.04.2012-31.03.2017	1,000	010	E8	E8	1,000	010	E8	
73	0339-1	Stadtverw.-obersekretär(in) Sachbearbeiter(in)	1,000	002	A 7	A7	1,000	002	A 7	
Struktur			VZÄ	Stellen			VZÄ	Stellen		
51			71,325	73		63,28	65,400	67		

32
Amt für Ordnung

32.1
Ordnungsbehördliche
Angelegenheiten

32.1.1
Bußgeldstelle

32.2
Gewerbe-
angelegenheiten

32.2.1
Ordnungsdienst

Stand: 22.05.2012

Anlage 1

Druckdatum: 22.05.2012

Stichtag: 01.01.2012

lfd. Nr.	Stellenr.	Stellenbezeichnung	Stellenplan 2011			Istbes 30.06. 2011	Stellenplan 2012			Bemerkung
			Anz.	Tar	Bes./Entg.		Anz.	Tar	Bes./Entg.	
	32	Amt für Ordnung								

1	4131-2	Amtsleiter(in)	0,925	010	E13	E11	0,925	010	E13	
2	4133-2	Geschäftsstelle Sekretär(in)	0,925	010	E6	E6	0,925	010	E6	
3	0024-2	Sachbearbeiter(in) Veranstaltungsmanagement	0,925	010	E9	E9	0,925	010	E9	
	32.1	Ordnungsbehördliche Angelegenheiten								

4	1997-2	Abteilungsleiter(in)	0,925	010	E11	E11	0,925	010	E11	
5	3707-1	Stadtverw.-amtsinspektor(in) Sachbearbeiter(in)	1,000	002	A 9	mD	1,000	002	A 9	mD
6	5724-2	Sachbearbeiter(in) Ersatzstelle 7083-2 in 90.97 ku-Vermerk ! Nach Besitzstand TVÖD 010 E8	1,000	010	E9	,	1,000	010	E9	,
7	0305-2	Sachbearbeiter(in)	0,925	010	E8	E8	0,925	010	E8	
8	0309-2	Sachbearbeiter(in)	0,925	010	E8	E8	0,925	010	E8	
9	0352-2	Sachbearbeiter(in) Autowracks ku-Vermerk ! Nach Besitzstand TVÖD 010 E8	0,925	010	E9	,	0,925	010	E9	,
10	6429-1	Stadtverwaltungsinspektor(in) Sachbearbeiter(in)	1,000	002	A 9	gD	1,000	002	A 9	gD
	32.1.1	Bußgeldstelle								

11	0447-2	Sachgebietsleiter(in) ku-Vermerk ! Nach Besitzstand TVÖD 010 E8	0,925	010	E9	,	0,925	010	E9	,
12	0006-2	Sachbearbeiter(in) fließender Verkehr	0,925	010	E8	E8	0,925	010	E8	
13	0400-2	Sachbearbeiter(in) fließender Verkehr	0,925	010	E8	E8	0,925	010	E8	
14	0401-2	Sachbearbeiter(in) fließender Verkehr	0,925	010	E8	E8	0,925	010	E8	
15	0403-2	Sachbearbeiter(in) fließender Verkehr	0,925	010	E8	E8	0,925	010	E8	
16	0405-2	Sachbearbeiter(in) fließender Verkehr	0,925	010	E8	E8	0,925	010	E8	
17	0407-2	Sachbearbeiter(in) fließender Verkehr	0,925	010	E8	E8	0,925	010	E8	
18	4000-2	Sachbearbeiter(in) fließender Verkehr ATZ Blockmodell/Nachbes.prüfen Arbeit :01.12.2008-15.08.2013 Freist.:16.08.2013-30.04.2018	1,000	010	E8	E8	1,000	010	E8	

Stand: 22.05.2012
 Druckdatum: 22.05.2012

Stellenplan 2012
 Anlage 1
 Stichtag: 01.01.2012

lfd. Nr.	Stellenr.	Stellenbezeichnung	Stellenplan 2011			Istbes 30.06. 2011	Stellenplan 2012			Bemerkung
			Anz.	Tar	Bes./Entg.		Anz.	Tar	Bes./Entg.	
19	4146-1	Stadtverw.-hauptsekretär(in) Sachbearbeiter(in) fließender Verkehr	1,000	002	A 8	A8	1,000	002	A 8	
20	5985-1	Stadtverw.-hauptsekretär(in) Sachbearbeiter(in) fließender Verkehr	1,000	002	A 8	A7	1,000	002	A 8	
21	6024-2	Sachbearbeiter(in) fließender Verkehr	0,925	010	E8	E8	0,925	010	E8	
22	6509-2	Sachbearbeiter(in) fließender Verkehr	0,925	010	E8	E8	0,925	010	E8	
23	5803-2	Sachbearbeiter(in) ruhender Verkehr	0,925	010	E6	E6	0,925	010	E6	
24	0369-2	Sachbearbeiter(in) ruhender Verkehr ATZ-Ersatzst. 7342-2 in 90.97 ATZ Blockmodell mit Nachbes. Arbeit :01.11.2007-31.10.2012 Freist.:01.11.2012-31.10.2017	1,000	010	E6	E6	1,000	010	E6	,
25	3690-2	Sachbearbeiter(in) ruhender Verkehr ku-Vermerk !	0,925	010	E6	E6	0,925	010	E6	,
26	0406-2	Nach Besitzstand TVÖD 010 E5 Sachbearbeiter(in) ruhender Verkehr	0,925	010	E5	E6	0,925	010	E5	
27	0398-2	Sachbearbeiter(in)	0,925	010	E8	E8	0,925	010	E8	
28	0527-2	Mitarbeiter(in)	0,925	010	E6	E6	0,925	010	E6	
29	6297-2	Mitarbeiter(in) ku-Vermerk !	0,925	010	E6	E6	0,925	010	E6	
30	0382-2	Nach Besitzstand TVÖD 010 E3 Mitarbeiter(in) Ersatzstelle 6501 in 90.97	0,925	010	E5	E5	0,925	010	E5	
31	0420-2	Mitarbeiter(in)	0,925	010	E3	E4	0,925	010	E3	
32	0404-2	Sachbearbeiter(in) Fahrverbote /Vollstreckung	0,925	010	E6	E6	0,925	010	E6	
33	0408-2	Sachbearbeiter(in) Fahrverbote /Vollstreckung	0,500	010	E6	E6	0,500	010	E6	
34	0587-1	Oberbrandmeister(in) Mitarbeiter(in) Feuerw.dienstuntaugl.,angestr. Laufb.wechsel allg.Verw.dienst kw-Vermerk zum 31.12.2012 !	1,000	008	A 8	A8	1,000	008	A 8	
	32.2	Gewerbeangelegenheiten								
35	4123-1	Stadtverw.-amts(rat/-rätin) Abteilungsleiter(in)	1,000	002	A 12	A11	1,000	002	A 12	

Stand: 22.05.2012

Anlage 1

Druckdatum: 22.05.2012

Stichtag: 01.01.2012

lfd. Nr.	Stellenr.	Stellenbezeichnung	Stellenplan 2011			Istbes 30.06. 2011	Stellenplan 2012			Bemerkung
			Anz.	Tar	Bes./Entg.		Anz.	Tar	Bes./Entg.	
36	0454-1	Stadtverw.-amt(mann/-frau) Sachbearbeiter(in) Heimaufsicht	1,000	002	A 11	A12	1,000	002	A 11	
37	0442-2	Sachbearbeiter(in) ku-Vermerk ! Nach Besitzstand TVÖD 010 E8	0,925	010	E9	E9	0,925	010	E9	
38	0443-2	Sachbearbeiter(in)	0,925	010	E6	E6	0,925	010	E6	
39	0444-2	Sachbearbeiter(in)	0,925	010	E6	E6	0,925	010	E6	
40	0446-2	Sachbearbeiter(in)	0,925	010	E6	E6	0,925	010	E6	
41	0301-2	Mitarbeiter(in)	0,925	010	E5	E5	0,925	010	E5	
32.2.1 Ordnungsdienst										
42	0351-2	Sachgebietsleiter(in)	0,925	010	E9	E9	0,925	010	E9	
43	0359-2	Mitarbeiter(in) Zentrale Arbeitsgruppe ATZ Blockmodell/Nachbes.prüfen Arbeit :01.01.2009-31.12.2013 Freist.:01.01.2014-31.12.2018	1,000	010	E5	E5	1,000	010	E5	
44	2314-2	Mitarbeiter(in) Zentrale Arbeitsgruppe	0,925	010	E5	E5	0,925	010	E5	
45	0261-2	Außendienstmitarbeiter(in)	0,925	010	E6	E6	0,925	010	E6	
46	0110-2	Außendienstmitarbeiter(in) Ersatzstelle 6420 in 90.97	0,925	010	E6	08/08	0,925	010	E6	
47	0357-2	Außendienstmitarbeiter(in)	0,925	010	E6	E6	0,925	010	E6	
48	0358-2	Außendienstmitarbeiter(in)	0,925	010	E6	E6	0,925	010	E6	
49	0365-2	Außendienstmitarbeiter(in)	0,925	010	E6	E6	0,925	010	E6	
50	0366-2	Außendienstmitarbeiter(in)	0,925	010	E6	E6	0,925	010	E6	
51	0367-2	Außendienstmitarbeiter(in)	0,500	010	E6					gestrichen
52	0368-2	Außendienstmitarbeiter(in)	0,500	010	E6	E6	0,500	010	E6	
53	0372-2	Außendienstmitarbeiter(in)	0,925	010	E6	E6	0,925	010	E6	
54	0389-2	Außendienstmitarbeiter(in)	0,925	010	E6	E6	0,925	010	E6	
55	0390-2	Außendienstmitarbeiter(in)	0,925	010	E6					gestrichen
56	0394-2	Außendienstmitarbeiter(in) ATZ Blockmodell/Nachbes.prüfen Arbeit :01.01.2009-16.12.2013 Freist.:17.12.2013-30.11.2018	1,000	010	E6	E6	1,000	010	E6	
57	0396-2	Außendienstmitarbeiter(in)	0,925	010	E6	E6	0,925	010	E6	
58	1656-2	Außendienstmitarbeiter(in)	1,000	010	E6	E6	1,000	010	E6	
59	2223-2	Außendienstmitarbeiter(in)	0,925	010	E6	E6	0,925	010	E6	
60	2481-2	Außendienstmitarbeiter(in)	0,925	010	E6	E6	0,925	010	E6	
61	3531-2	Außendienstmitarbeiter(in)	0,925	010	E6	E6	0,925	010	E6	
62	3583-2	Außendienstmitarbeiter(in)	0,925	010	E6	E6	0,925	010	E6	
63	3670-2	Außendienstmitarbeiter(in)	0,925	010	E6	E6	0,925	010	E6	
64	3710-2	Außendienstmitarbeiter(in)	0,925	010	E6	E6	0,925	010	E6	
65	3740-2	Außendienstmitarbeiter(in)	0,925	010	E6	E6	0,925	010	E6	
66	4271-2	Außendienstmitarbeiter(in)	0,925	010	E6	E8	0,925	010	E6	
67	6025-2	Außendienstmitarbeiter(in)	0,925	010	E6	E6	0,925	010	E6	
68	6511-2	Außendienstmitarbeiter(in)	0,925	010	E6	E6	0,925	010	E6	
69	6512-2	Außendienstmitarbeiter(in)	0,925	010	E6	E6	0,925	010	E6	
70	6513-2	Außendienstmitarbeiter(in)	0,925	010	E6	E6	0,925	010	E6	
71	6514-2	Außendienstmitarbeiter(in)	0,925	010	E6	E6	0,925	010	E6	

Stand: 22.05.2012

Anlage 1

Druckdatum: 22.05.2012

Stichtag: 01.01.2012

lfd. Nr.	Stel- lennr.	Stellenbezeichnung	Stellenplan 2011			Istbes 30.06. 2011	Stellenplan 2012			Bemerkung
			Anz.	Soll-Bewertung			Anz.	Soll-Bewertung		
				Tar	Bes./Entg.					
72	6515-2	Außendienstmitarbeiter(in)	0,925	010	E6	E6	0,925	010	E6	
73	6516-2	Außendienstmitarbeiter(in)	0,925	010	E6	E6	0,925	010	E6	
74	6517-2	Außendienstmitarbeiter(in)	0,925	010	E6	E6	0,925	010	E6	
Struktur			VZÄ	Stellen			VZÄ	Stellen		
32			68,150	74		64,80	66,725	72		

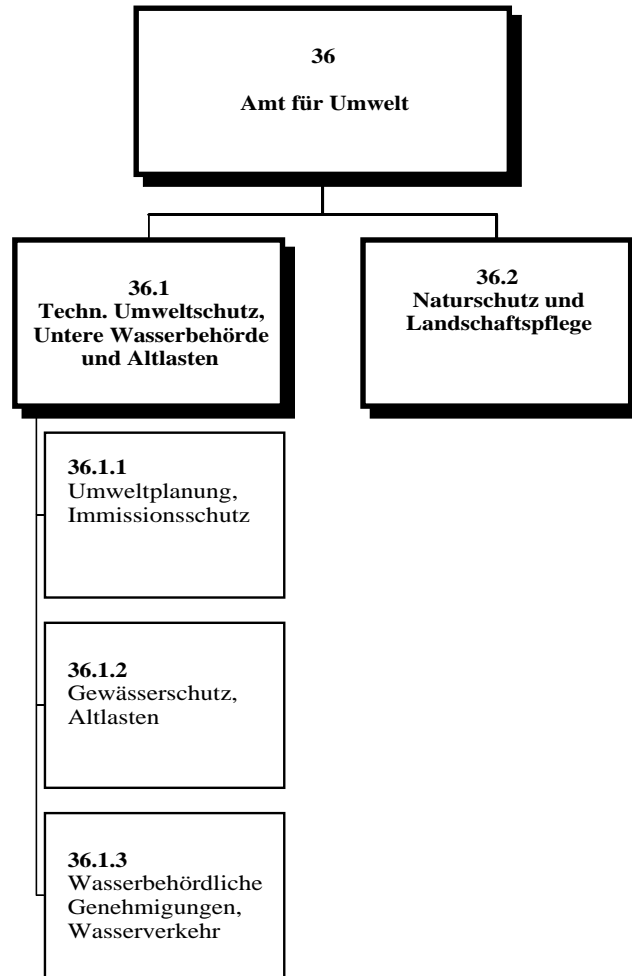

Stand: 22.05.2012

Anlage 1

Druckdatum: 22.05.2012

Stichtag: 01.01.2012

lfd. Nr.	Stellenr.	Stellenbezeichnung	Stellenplan 2011			Istbes 30.06. 2011	Stellenplan 2012			Bemerkung
			Anz.	Tar	Bes./Entg.		Anz.	Tar	Bes./Entg.	
	36	Amt für Umwelt								
1	4568-1	Stadtverw.-ober(rat/-rätin) Amtsleiter(in)	1,000	002	A 14	A14	1,000	002	A 14	
2	1385-2	Assistent(in)				E6	0,925	150	E6	von 60.1.1
	36.1	Techn. Umweltschutz, Untere Wasser- behörde und Altlasten								
3	6467-2	Abteilungsleiter(in)	0,925	040	E12	E11	0,925	040	E13	
	36.1.1	Umweltplanung, Immissionsschutz								
4	4599-2	Sachbearbeiter(in) ku-Vermerk !	0,925	040	E11	E11	0,925	040	E11	
5	4575-2	Sachbearbeiter(in)	1,000	010	E9		0,925	010	E9	
6	4573-2	Techn. Sachbearbeiter(in) Immissionsschutz ATZ Blockmodell/Nachbes.prüfen Arbeit :01.01.2008-31.12.2012 Freist.:01.01.2013-31.12.2017	1,000	040	E11	E11	1,000	040	E11	
7	4569-2	Techn. Sachbearbeiter(in) Immissionsschutz	0,925	040	E10	E10	0,925	040	E10	
8	4570-2	Techn. Sachbearbeiter(in) Immissionsschutz	0,925	040	E10	E10	0,925	040	E10	
	36.1.2	Gewässerschutz, Altlasten								
9	4607-2	Sachgebietsleiter(in)	0,925	040	E11	E11	0,925	040	E11	
10	0125-1	Stadtverw.-amtsinspektor(in) Sachbearbeiter(in)	1,000	002	A 9	A8	1,000	002	A 9	mD
11	4600-2	Techn. Sachbearbeiter(in) ku-Vermerk ! Nach Besitzstand TVöD 040 E8	0,925	040	E9	E9	0,925	040	E9	,
12	5989-2	Sachbearbeiter(in) ku-Vermerk ! Nach Besitzstand TVöD 010 E8	0,925	010	E9	E9	0,925	010	E9	,
13	4577-2	Techn. Sachbearbeiter(in) ATZ Blockmodell/Nachbes.prüfen Arbeit :01.12.2009-30.11.2014 Freist.:01.12.2014-30.11.2019	0,925	040	E10	E10	1,000	040	E10	
14	5986-2	Techn. Sachbearbeiter(in)	0,925	040	E10	E10	0,925	040	E10	

Stand: 22.05.2012
 Druckdatum: 22.05.2012

Stellenplan 2012
 Anlage 1
 Stichtag: 01.01.2012

lfd. Nr.	Stellenr.	Stellenbezeichnung	Stellenplan 2011			Istbes 30.06. 2011	Stellenplan 2012			Bemerkung
			Anz.	Tar	Bes./Entg.		Anz.	Tar	Bes./Entg.	
		36.1.3 Wasserbehördliche Genehmigungen, Wasserverkehr								
15	4050-2	Sachgebietsleiter(in) ATZ Blockmodell/Nachbes.prüfen Arbeit :01.12.2009-01.05.2013 Freist.:02.05.2013-30.09.2016	1,000	010	E11	E11	1,000	010	E11	
16	4608-2	Techn. Sachbearbeiter(in) ATZ Blockmodell/Nachbes.prüfen Arbeit :01.10.2009-16.05.2013 Freist.:17.05.2013-30.09.2016	1,000	040	E10	E10	1,000	040	E10	
17	5769-2	Techn. Sachbearbeiter(in)	0,925	040	E10	E10	0,925	040	E10	
18	4611-2	Sachbearbeiter(in)	0,925	010	E9	E9	0,925	010	E9	
		36.2 Technischer Umweltschutz/Umweltplanung Struktur des Stellenplanes 2011								
19	4574-2	Abteilungsleiter(in)	0,925	010	E11	SU				nach 90
		36.2 Naturschutz und Landschaftspflege								
20	6055-2	Abteilungsleiter(in) und stellv. Amtsleiter(in)	0,925	010	E13	E13	0,925	010	E13	
21	4587-2	Sachbearbeiter(in)	0,925	010	E11	E11	0,925	010	E11	
22	4594-2	Techn. Sachbearbeiter(in)	0,925	040	E11	E11	0,925	040	E11	
23	4588-2	Techn. Sachbearbeiter(in)	0,925	040	E11	E11	0,925	040	E11	
24	5957-2	Techn. Sachbearbeiter(in)	0,925	040	E11	E11	0,925	040	E11	
25	4585-2	Techn. Sachbearbeiter(in)	0,925	040	E10	E10	0,925	040	E10	
26	4586-2	Techn. Sachbearbeiter(in)	0,925	040	E10	E10	0,925	040	E10	
	Struktur		VZÄ	Stellen			VZÄ	Stellen		
	36		23,575	25		20,94	23,575	25		

**37
Amt für Brand-
Katastrophenschutz
und Rettungsdienst**



Stand: 22.05.2012

Anlage 1

Druckdatum: 22.05.2012

Stichtag: 01.01.2012

lfd. Nr.	Stellenr.	Stellenbezeichnung	Stellenplan 2011			Istbes 30.06. 2011	Stellenplan 2012			Bemerkung	
			Anz.	Tar	Bes./Entg.		Anz.	Tar	Bes./Entg.		
	37	Amt für Brand-, Katastrophenschutz und Rettungsdienst									
1	0463-1	Stadtbranddirektor(in) Amtsleiter(in)	1,000	008	A 15	A15	1,000	008	A 15		
	37.1	Logistik und Technik									
2	0576-1	Stadtbrandamts(rat/-rätin) Abteilungsleiter(in)	1,000	008	A 12	A12	1,000	008	A 12		
	37.1.1	Logistik									
3	0467-2	Sachgebietsleiter(in)	0,925	010	E9	E9	0,925	010	E9		
4	0052-2	Sachbearbeiter(in)	0,925	010	E8	E8	0,925	010	E8		
		Haushalt / Kosten-Leistungsrechnung / Inventur									
5	6416-1	Oberbrandmeister(in) Sachbearbeiter(in) Entgelt	1,000	008	A 8	A8	1,000	008	A 8		
		Feuerw.dienstuntaugl.,angestr. Laufb.wechsel allg.Verw.dienst									
6	0598-2	Sekretärin/Sachbearbeiter(in) Katastrophenschutz ku-Vermerk ! Nach Besitzstand TVöD 010 E5 ATZ Blockmodell/Nachbes.prüfen Arbeit :01.08.2008-31.07.2013 Freist.:01.08.2013-31.07.2018	1,000	010	E6	E6	1,000	010	E6	,	
	37.1.2	Technik									
7	0577-1	Stadtbrandamt(mann/-frau) Sachgebietsleiter(in)	1,000	008	A 11	A11	1,000	008	A 11		
8	0578-1	Hauptbrandmeister(in) Sachbearbeiter(in)	1,000	008	A 9	A9mD	1,000	008	A 9	mD	
9	0478-1	Oberbrandmeister(in) Sachbearbeiter(in)	1,000	008	A 8	A8	1,000	008	A 8		
10	0126-2	Mechaniker(in) ATZ Blockmodell/Nachbes.prüfen Arbeit :01.05.2009-30.04.2014 Freist.:01.05.2014-30.04.2019	1,000	021	E6	E6	1,000	021	E6		
	37.2	Gefahrenabwehr									
11	0570-1	Stadtbrandoberamts(rat/-rätin) Abteilungsleiter(in)	1,000	008	A 13	gD	10/04	1,000	008	A 13	gD
		u. stellv. Amtsleiter(in)									
12	0582-1	Hauptbrandmeister(in) Sachbearbeiter(in) Rettungs- dienst	1,000	008	A 9	mD	A8	1,000	008	A 9	mD

Stand: 22.05.2012
 Druckdatum: 22.05.2012

Stellenplan 2012
 Anlage 1
 Stichtag: 01.01.2012

lfd. Nr.	Stellennr.	Stellenbezeichnung	Stellenplan 2011			Istbes 30.06. 2011	Stellenplan 2012			Bemerkung
			Anz.	Tar	Bes./Entg.		Anz.	Tar	Bes./Entg.	
	37.2.1	Aus- und Fortbildung/Rettungsassistentenschule								
13	0571-1	Stadtbrandamt (mann/-frau) Sachbearbeiter(in)	1,000	008	A 11	A11	1,000	008	A 11	
14	7079-2	Aus- und Fortbildung Sachbearbeiter(in)	0,500	010	E6	E6	0,500	010	E6	
15	0585-2	Rettungsassistentenschule Lehrrettungsassistent(in)/ Aus- und Fortbildung	1,000	010	E9	E11	1,000	010	E11	
	37.2.2	Wache								
16	0574-1	Stadtbrandamt (mann/-frau) Sachgebietsleiter(in)	1,000	008	A 11	A11	1,000	008	A 11	
17	6026-1	Oberbrandmeister(in) Sachbearbeiter(in)	1,000	008	A 8	A8	1,000	008	A 8	
18	0474-1	Hauptbrandmeister(in) Wachabteilungsführer(in)	1,000	008	A 9+Z	mD A9mDZ	1,000	008	A 9+Z mD	
19	0476-1	Hauptbrandmeister(in) Wachabteilungsführer(in)	1,000	008	A 9+Z	mD A9mDZ	1,000	008	A 9+Z mD	
20	0477-1	Hauptbrandmeister(in) Wachabteilungsführer(in)	1,000	008	A 9+Z	mD A9mDZ	1,000	008	A 9+Z mD	
21	0479-1	Hauptbrandmeister(in) Wachabteilungsführer(in)	1,000	008	A 9+Z	mD A9mDZ	1,000	008	A 9+Z mD	
22	0480-1	Hauptbrandmeister(in) Gruppenführer(in)	1,000	008	A 9	mD A9mD	1,000	008	A 9 mD	
23	0482-1	Hauptbrandmeister(in) Gruppenführer(in)	1,000	008	A 9	mD A9mD	1,000	008	A 9 mD	
24	0483-1	Hauptbrandmeister(in) Gruppenführer(in)	1,000	008	A 9	mD A9mD	1,000	008	A 9 mD	
25	0484-1	Hauptbrandmeister(in) Gruppenführer(in)	1,000	008	A 9	mD A9mD	1,000	008	A 9 mD	
26	0486-1	Hauptbrandmeister(in) Gruppenführer(in)	1,000	008	A 9	mD A9mD	1,000	008	A 9 mD	
27	0487-1	Hauptbrandmeister(in) Gruppenführer(in)	1,000	008	A 9	mD A9mD	1,000	008	A 9 mD	
28	0488-1	Hauptbrandmeister(in) Gruppenführer(in)	1,000	008	A 9	mD A9mD	1,000	008	A 9 mD	
29	0489-1	Hauptbrandmeister(in) Gruppenführer(in)	1,000	008	A 9	mD A9mD	1,000	008	A 9 mD	
30	0503-1	Hauptbrandmeister(in) Gruppenführer(in)	1,000	008	A 9	mD A9mD	1,000	008	A 9 mD	
31	0526-1	Hauptbrandmeister(in) Gruppenführer(in)	1,000	008	A 9	mD A8	1,000	008	A 9 mD	
32	0552-1	Hauptbrandmeister(in) Gruppenführer(in)	1,000	008	A 9	mD A8	1,000	008	A 9 mD	
33	0560-1	Hauptbrandmeister(in) Gruppenführer(in)	1,000	008	A 9	mD A8	1,000	008	A 9 mD	

Stand: 22.05.2012

Anlage 1

Druckdatum: 22.05.2012

Stichtag: 01.01.2012

lfd. Nr.	Stel- lennr.	Stellenbezeichnung	Stellenplan 2011			Istbes 30.06. 2011	Stellenplan 2012			Bemerkung
			Anz.	Tar	Bes./Entg.		Anz.	Tar	Bes./Entg.	
34	0492-1	Oberbrandmeister(in) Fahrzeugführer(in)	1,000	008	A 8	A8	1,000	008	A 8	
35	0493-1	Oberbrandmeister(in) Fahrzeugführer(in)	1,000	008	A 8	A7	1,000	008	A 8	
36	0494-1	Oberbrandmeister(in) Fahrzeugführer(in)	1,000	008	A 8	A7	1,000	008	A 8	
37	0495-1	Oberbrandmeister(in) Fahrzeugführer(in)	1,000	008	A 8	A8	1,000	008	A 8	
38	0496-1	Oberbrandmeister(in) Fahrzeugführer(in)	1,000	008	A 8	A8	1,000	008	A 8	
39	0497-1	Oberbrandmeister(in) Fahrzeugführer(in)	1,000	008	A 8	A8	1,000	008	A 8	
40	0498-1	Oberbrandmeister(in) Fahrzeugführer(in)	1,000	008	A 8	A8	1,000	008	A 8	
41	0501-1	Oberbrandmeister(in) Fahrzeugführer(in)	1,000	008	A 8	A8	1,000	008	A 8	
42	0502-1	Oberbrandmeister(in) Fahrzeugführer(in)	1,000	008	A 8	A8	1,000	008	A 8	
43	0504-1	Oberbrandmeister(in) Fahrzeugführer(in)	1,000	008	A 8	A8	1,000	008	A 8	
44	0505-1	Oberbrandmeister(in) Fahrzeugführer(in)	1,000	008	A 8	A8	1,000	008	A 8	
45	0506-1	Oberbrandmeister(in) Fahrzeugführer(in)	1,000	008	A 8	A8	1,000	008	A 8	
46	0507-1	Oberbrandmeister(in) Fahrzeugführer(in)	1,000	008	A 8	A9mD	1,000	008	A 8	
47	0508-1	Oberbrandmeister(in) Fahrzeugführer(in)	1,000	008	A 8	A8	1,000	008	A 8	
48	0509-1	Oberbrandmeister(in) Fahrzeugführer(in)	1,000	008	A 8	A8	1,000	008	A 8	
49	0510-1	Oberbrandmeister(in) Fahrzeugführer(in)	1,000	008	A 8	A8	1,000	008	A 8	
50	0511-1	Oberbrandmeister(in) Fahrzeugführer(in)	1,000	008	A 8	A8	1,000	008	A 8	
51	0513-1	Oberbrandmeister(in) Fahrzeugführer(in)	1,000	008	A 8	A8	1,000	008	A 8	
52	0515-1	Oberbrandmeister(in) Fahrzeugführer(in)	1,000	008	A 8	A8	1,000	008	A 8	
53	0516-1	Oberbrandmeister(in) Fahrzeugführer(in)	1,000	008	A 8	A8	1,000	008	A 8	
54	0519-1	Oberbrandmeister(in) Fahrzeugführer(in)	1,000	008	A 8	A7	1,000	008	A 8	
55	0521-1	Oberbrandmeister(in) Fahrzeugführer(in)	1,000	008	A 8	A8	1,000	008	A 8	
56	0525-1	Oberbrandmeister(in) Fahrzeugführer(in)	1,000	008	A 8	A8	1,000	008	A 8	
57	0562-1	Oberbrandmeister(in) Fahrzeugführer(in)	1,000	008	A 8	A8	1,000	008	A 8	
58	0563-1	Oberbrandmeister(in) Fahrzeugführer(in)	1,000	008	A 8	A8	1,000	008	A 8	
59	0568-1	Oberbrandmeister(in) Fahrzeugführer(in)	1,000	008	A 8	A8	1,000	008	A 8	

Stand: 22.05.2012
 Druckdatum: 22.05.2012

Stellenplan 2012
 Anlage 1
 Stichtag: 01.01.2012

lfd. Nr.	Stellenr.	Stellenbezeichnung	Stellenplan 2011			Istbes 30.06. 2011	Stellenplan 2012			Bemerkung
			Anz.	Tar	Bes./Entg.		Anz.	Tar	Bes./Entg.	
60	0589-1	Oberbrandmeister(in) Fahrzeugführer(in)	1,000	008	A 8	A8	1,000	008	A 8	
61	0595-1	Oberbrandmeister(in) Fahrzeugführer(in)	1,000	008	A 8	A8	1,000	008	A 8	
62	5967-1	Oberbrandmeister(in) Fahrzeugführer(in)	1,000	008	A 8	A8	1,000	008	A 8	
63	6292-1	Oberbrandmeister(in) Fahrzeugführer(in)	1,000	008	A 8	A8	1,000	008	A 8	
64	0548-1	Oberbrandmeister(in) Fahrzeugführer(in)	1,000	008	A 8	A7	1,000	008	A 8	
65	0556-1	Oberbrandmeister(in) Fahrzeugführer(in)	1,000	008	A 8	A7	1,000	008	A 8	
66	6349-1	Oberbrandmeister(in) Fahrzeugführer(in)	1,000	008	A 8	07/10	1,000	008	A 8	
67	0491-1	Oberbrandmeister(in) Fahrzeugführer(in)	1,000	008	A 8	A8	1,000	008	A 8	
68	0499-1	Oberbrandmeister(in) Fahrzeugführer(in)	1,000	008	A 8	A8	1,000	008	A 8	
69	0500-1	Oberbrandmeister(in) Fahrzeugführer(in)	1,000	008	A 8	A8	1,000	008	A 8	
70	0512-1	Oberbrandmeister(in) Fahrzeugführer(in)	1,000	008	A 8	A8	1,000	008	A 8	
71	0514-1	Oberbrandmeister(in) Fahrzeugführer(in)	1,000	008	A 8	A8	1,000	008	A 8	
72	0517-1	Oberbrandmeister(in) Fahrzeugführer(in)	1,000	008	A 8	A7	1,000	008	A 8	
73	0518-1	Oberbrandmeister(in) Fahrzeugführer(in)	1,000	008	A 8	A8	1,000	008	A 8	
74	0523-1	Oberbrandmeister(in) Fahrzeugführer(in)	1,000	008	A 8	A8	1,000	008	A 8	
75	0524-1	Oberbrandmeister(in) Fahrzeugführer(in)	1,000	008	A 8	A7	1,000	008	A 8	
76	0561-1	Oberbrandmeister(in) Fahrzeugführer(in)	1,000	008	A 8	A8	1,000	008	A 8	
77	0566-1	Oberbrandmeister(in) Fahrzeugführer(in)	1,000	008	A 8	A8	1,000	008	A 8	
78	0584-1	Oberbrandmeister(in) Fahrzeugführer(in)	1,000	008	A 8	A8	1,000	008	A 8	
79	0588-1	Oberbrandmeister(in) Fahrzeugführer(in)	1,000	008	A 8	A8	1,000	008	A 8	
80	0590-1	Oberbrandmeister(in) Fahrzeugführer(in)	1,000	008	A 8	A8	1,000	008	A 8	
81	0593-1	Oberbrandmeister(in) Fahrzeugführer(in)	1,000	008	A 8	A7	1,000	008	A 8	
82	0594-1	Oberbrandmeister(in) Fahrzeugführer(in)	1,000	008	A 8	A8	1,000	008	A 8	
83	0481-1	Brandmeister(in) Truppmann	1,000	008	A 7		1,000	008	A 7	
84	0528-1	Brandmeister(in) Truppmann	1,000	008	A 7	A7	1,000	008	A 7	

Stand: 22.05.2012

Anlage 1

Druckdatum: 22.05.2012

Stichtag: 01.01.2012

lfd. Nr.	Stellenr.	Stellenbezeichnung	Stellenplan 2011			Istbes 30.06. 2011	Stellenplan 2012			Bemerkung
			Anz.	Tar	Bes./Entg.		Anz.	Tar	Bes./Entg.	
85	0529-1	Brandmeister(in) Truppmann	1,000	008	A 7	A7	1,000	008	A 7	
86	0530-1	Brandmeister(in) Truppmann	1,000	008	A 7	A7	1,000	008	A 7	
87	0531-1	Brandmeister(in) Truppmann	1,000	008	A 7	A7	1,000	008	A 7	
88	0532-1	Brandmeister(in) Truppmann	1,000	008	A 7	A7	1,000	008	A 7	
89	0536-1	Brandmeister(in) Truppmann	1,000	008	A 7	A7	1,000	008	A 7	
90	0537-1	Brandmeister(in) Truppmann	1,000	008	A 7	A7	1,000	008	A 7	
91	0540-1	Brandmeister(in) Truppmann	1,000	008	A 7	A7	1,000	008	A 7	
92	0541-1	Brandmeister(in) Truppmann	1,000	008	A 7	A7	1,000	008	A 7	
93	0542-1	Brandmeister(in) Truppmann	1,000	008	A 7		1,000	008	A 7	
94	0543-1	Brandmeister(in) Truppmann	1,000	008	A 7	A7	1,000	008	A 7	
95	0544-1	Brandmeister(in) Truppmann	1,000	008	A 7	A7	1,000	008	A 7	
96	0547-1	Brandmeister(in) Truppmann	1,000	008	A 7	A7	1,000	008	A 7	
97	0550-1	Brandmeister(in) Truppmann	1,000	008	A 7	A7	1,000	008	A 7	
98	0555-1	Brandmeister(in) Truppmann	1,000	008	A 7	A7	1,000	008	A 7	
99	0557-1	Brandmeister(in) Truppmann	1,000	008	A 7	A7	1,000	008	A 7	
100	0592-1	Brandmeister(in) Truppmann	1,000	008	A 7	A7	1,000	008	A 7	
101	5703-1	Brandmeister(in) Truppmann	1,000	008	A 7	A7	1,000	008	A 7	
102	5964-1	Brandmeister(in) Truppmann	1,000	008	A 7	A7	1,000	008	A 7	
103	5966-1	Brandmeister(in) Truppmann	1,000	008	A 7	A7	1,000	008	A 7	
104	6288-1	Brandmeister(in) Truppmann	1,000	008	A 9	mD	1,000	008	A 7	
105	0533-1	Brandmeister(in) Truppmann	1,000	008	A 7	A7	1,000	008	A 7	
106	0534-1	Brandmeister(in) Truppmann	1,000	008	A 7	A7	1,000	008	A 7	
107	0535-1	Brandmeister(in) Truppmann	1,000	008	A 7	A7	1,000	008	A 7	
108	0545-1	Brandmeister(in) Truppmann	1,000	008	A 7	A7	1,000	008	A 7	
109	0546-1	Brandmeister(in) Truppmann	1,000	008	A 7	A7	1,000	008	A 7	
110	0554-1	Brandmeister(in) Truppmann	1,000	008	A 7	A7	1,000	008	A 7	

Stand: 22.05.2012
 Druckdatum: 22.05.2012

Stellenplan 2012
 Anlage 1
 Stichtag: 01.01.2012

lfd. Nr.	Stellennr.	Stellenbezeichnung	Stellenplan 2011			Istbes 30.06. 2011	Stellenplan 2012			Bemerkung
			Anz.	Tar	Bes./Entg.		Anz.	Tar	Bes./Entg.	
111	0558-1	Brandmeister(in) Truppmann	1,000	008	A 7	A7	1,000	008	A 7	
112	5791-1	Brandmeister(in) Truppmann	1,000	008	A 7	A7	1,000	008	A 7	
113	5792-1	Brandmeister(in) Truppmann	1,000	008	A 7	A7	1,000	008	A 7	
114	6348-1	Brandmeister(in) Truppmann	1,000	008	A 7	10/10	1,000	008	A 7	
115	6350-1	Brandmeister(in) Truppmann	1,000	008	A 7	A7	1,000	008	A 7	
116	6475-1	Brandmeister(in) Truppmann	1,000	008	A 7	A7	1,000	008	A 7	
117	6476-1	Brandmeister(in) Truppmann	1,000	008	A 7	A7	1,000	008	A 7	
118	0538-2	Rettungsassistent(in) / Sani	1,000	010	E6	E6	1,000	010	E6	
119	6332-2	Rettungsassistent(in) / Sani ku-Vermerk ! Umzubew. nach E5 n.Besitzstand	1,000	010	E6	E8	1,000	130	E6	,
120	0549-2	Rettungsassistent(in) / Sani	1,000	130	E5	E5	1,000	130	E5	
121	0551-2	Rettungsassistent(in) / Sani	1,000	010	E5	E5	1,000	010	E5	
122	0553-2	Rettungsassistent(in) / Sani	1,000	010	E5	E5	1,000	010	E5	
123	0596-2	Rettungsassistent(in) / Sani	1,000	130	E5	E5	1,000	130	E5	
124	6333-2	Rettungsassistent(in) / Sani	1,000	130	E5	E5	1,000	130	E5	
125	6335-2	Rettungsassistent(in) / Sani	1,000	130	E5	E5	1,000	130	E5	
126	6351-2	Rettungsassistent(in) / Sani	1,000	130	E5	E5	1,000	130	E5	
127	6352-2	Rettungsassistent(in) / Sani	1,000	130	E5	E5	1,000	130	E5	
128	6353-2	Rettungsassistent(in) / Sani	1,000	130	E5	E5	1,000	130	E5	
129	6354-2	Rettungsassistent(in) / Sani	1,000	130	E5	E5	1,000	130	E5	
130	7376-2	Rettungsassistent(in) / Sani					1,000	130	E5	Neueinr.
131	7377-2	Rettungsassistent(in) / Sani					1,000	130	E5	Neueinr.
132	7378-2	Rettungsassistent(in) / Sani					1,000	130	E5	Neueinr.
133	7379-2	Rettungsassistent(in) / Sani					1,000	130	E5	Neueinr.
134	7380-2	Rettungsassistent(in) / Sani					1,000	130	E5	Neueinr.
135	7381-2	Rettungsassistent(in) / Sani					1,000	130	E5	Neueinr.
136	7382-2	Rettungsassistent(in) / Sani					1,000	130	E5	Neueinr.
137	7383-2	Rettungsassistent(in) / Sani					1,000	130	E5	Neueinr.
138	6483-1	Brandmeister(in) a.P. Truppmann	1,000	008	A 7	aP A7	1,000	008	A 7	(aP)
139	6484-1	Brandmeister(in) a.P. Truppmann	1,000	008	A 7	aP A7	1,000	008	A 7	(aP)
140	6485-1	Brandmeister(in) a.P. Truppmann	1,000	008	A 7	aP A7	1,000	008	A 7	(aP)
141	6486-1	Brandmeister(in) a.P. Truppmann	1,000	008	A 7	aP A7	1,000	008	A 7	(aP)
142	6487-1	Brandmeister(in) a.P. Truppmann	1,000	008	A 7	aP A7	1,000	008	A 7	(aP)
143	6488-1	Brandmeister(in) a.P. Truppmann	1,000	008	A 7	aP A7	1,000	008	A 7	(aP)

Stand: 22.05.2012

Anlage 1

Druckdatum: 22.05.2012

Stichtag: 01.01.2012

lfd. Nr.	Stellenr.	Stellenbezeichnung	Stellenplan 2011			Istbes 30.06. 2011	Stellenplan 2012			Bemerkung	
			Anz.	Tar	Bes./Entg.		Anz.	Tar	Bes./Entg.		
	37.3	Integrierte Feuer- und Rettungsleitstelle									
144	6283-1	Stadtverw.-amt (mann/-frau) Abteilungsleiter(in)	1,000	002	A 11	A11	1,000	002	A 11		
145	6489-2	Sachbearbeiter(in) Systemadministr. Digitalfunk	1,000	064	E9	E9	1,000	064	E9		
146	0579-1	Hauptbrandmeister(in) Sachbearbeiter(in) Fernmelde- wesen und DV-Systeme	1,000	006	A 8	A8	1,000	008	A 9	mD	
147	6284-1	Hauptbrandmeister(in) DV-Systembetreuer(in)	1,000	008	A 9	mD	A9mD	1,000	008	A 9	mD
	37.3.1	Lagedienstführung									
148	0520-1	Hauptbrandmeister(in) Sachbearbeiter(in)	1,000	008	A 9	mD	A9mD	1,000	008	A 9	mD
149	6334-2	Lagedienstführer(in)	1,000	010	E9	E9	1,000	010	E9		
150	0473-1	Hauptbrandmeister(in) Lagedienstführer(in)	1,000	008	A 9	mD	A9mD	1,000	008	A 9	mD
151	0485-1	Hauptbrandmeister(in) Lagedienstführer(in)	1,000	008	A 9	mD	A9mD	1,000	008	A 9	mD
152	0490-1	Hauptbrandmeister(in) Lagedienstführer(in)	1,000	008	A 9	mD	A9mD	1,000	008	A 9	mD
153	0583-1	Hauptbrandmeister(in) Lagedienstführer(in)	1,000	008	A 9	mD	A9mD	1,000	008	A 9	mD
154	6286-1	Hauptbrandmeister(in) Lagedienstführer(in)	1,000	008	A 9	mD	A9mD	1,000	008	A 9	mD
	37.3.2	Einsatzbearbeitung									
155	0564-1	Oberbrandmeister(in) Einsatzbearbeiter(in)	1,000	008	A 8	A7	1,000	008	A 8		
156	0567-1	Oberbrandmeister(in) Einsatzbearbeiter(in)	1,000	008	A 8	A8	1,000	008	A 8		
157	0569-1	Oberbrandmeister(in) Einsatzbearbeiter(in)	1,000	008	A 8	A8	1,000	008	A 8		
158	6287-1	Oberbrandmeister(in) Einsatzbearbeiter(in)	1,000	008	A 8	A7	1,000	008	A 8		
159	6289-2	Einsatzbearbeiter(in)	1,000	010	E8	E8	1,000	010	E8		
160	6293-1	Oberbrandmeister(in) Einsatzbearbeiter(in)	1,000	008	A 8	A8	1,000	008	A 8		
161	6294-2	Einsatzbearbeiter(in)	1,000	010	E8	E8	1,000	010	E8		
162	6295-1	Oberbrandmeister(in) Einsatzbearbeiter(in)	1,000	008	A 8	A7	1,000	008	A 8		
163	6300-2	Einsatzbearbeiter(in)	1,000	010	E8	E8	1,000	010	E8		
164	6301-2	Einsatzbearbeiter(in)	1,000	010	E8	E8	1,000	010	E8		
165	6302-2	Einsatzbearbeiter(in)	1,000	010	E8	E8	1,000	010	E8		
166	6303-2	Einsatzbearbeiter(in)	1,000	010	E8	E8	1,000	010	E8		
167	6304-2	Einsatzbearbeiter(in)	1,000	010	E8	E8	1,000	010	E8		
168	6336-2	Einsatzbearbeiter(in)	1,000	010	E8	E8	1,000	010	E8		

Stand: 22.05.2012
 Druckdatum: 22.05.2012

Stellenplan 2012
 Anlage 1
 Stichtag: 01.01.2012

lfd. Nr.	Stellenr.	Stellenbezeichnung	Stellenplan 2011			Istbes 30.06. 2011	Stellenplan 2012			Bemerkung
			Anz.	Soll-Bewertung			Anz.	Soll-Bewertung		
				Tar	Bes./Entg.		Tar	Bes./Entg.		
169	6337-1	Oberbrandmeister(in) Einsatzbearbeiter(in) Ersatzstelle 6463 in 90.97	1,000	008	A 8	A8	1,000	008	A 8	
170	6338-2	Einsatzbearbeiter(in)	1,000	010	E8	E8	1,000	010	E8	
171	6474-1	Oberbrandmeister(in) Einsatzbearbeiter(in)	1,000	008	A 8	A7	1,000	008	A 8	
172	7375-1	Brandmeister(in) Einsatzbearbeiter(in)					1,000	008	A 7	Neueinr.
173	6296-2	Einsatzbearbeiter(in)	1,000	010	E6	E6	1,000	010	E6	
174	6299-2	Einsatzbearbeiter(in)	1,000	010	E6	E6	1,000	010	E6	
37.4 Gefahrenvorbeugung										
175	6470-1	Stadtbrandamts(rat/-rätin) Abteilungsleiter(in)	1,000	008	A 12	A11	1,000	008	A 12	
37.4.1 Gefahrenvorbeugung										
176	0572-1	Stadtbrandamt(mann/-frau) Sachgebietsleiter(in)	1,000	008	A 11	09/10	1,000	008	A 11	
177	0471-1	Stadtbrandamt(mann/-frau) Sachbearbeiter(in)	1,000	008	A 11	A11	1,000	008	A 11	
178	0559-1	Stadtbrandoberinspektor(in) Sachbearbeiter(in)	1,000	008	A 10	A10	1,000	008	A 10	
37.4.2 Freiwillige Feuerwehr/Katastrophenschutz										
179	0469-1	Stadtbrandamts(rat/-rätin) Sachgebietsleiter(in)	1,000	008	A 12	A12	1,000	008	A 12	
180	0575-1	Stadtbrandoberinspektor(in) Sachbearbeiter(in)	1,000	008	A 10	A9mD	1,000	008	A 10	
181	4571-2	Sachbearbeiter(in) ABC-Schutz	0,925	010	E9	E9	0,925	010	E9	
Struktur			VZÄ	Stellen			VZÄ	Stellen		
37			171,275	172		164,07	180,275	181		

**60
Amt für Wirtschaft
und Liegenschaften**

**60.2
Wirtschafts-
förderung**

**60.3
Liegenschaften**

60.3.1

Grundstücks-
verwaltung

60.3.2

Grundstücks-
verwertung

60.3.3

Grundstücks-
vermarktung

lfd. Nr.	Stel- lennr.	Stellenbezeichnung	Stellenplan 2011				Istbes 30.06. 2011	Stellenplan 2012				Bemerkung
			Anz.	Soll-Bewertung				Anz.	Soll-Bewertung			
				Tar	Bes./Entg.			Tar	Bes./Entg.			
16	5689-1	Stadtbau(rat/-rätin) Sachbearbeiter(in) Regionalentwicklung	1,000	004	A 13 hD	A13hD	1,000	004	A 13 hD			
17	4491-2	Sachbearbeiter(in) Wirtschaftsförderung	0,925	010	E10	E10	0,925	010	E10			
18	4499-2	Sachbearbeiter(in) Wirtschaftsförderung ATZ Blockmodell mit Nachbes. Arbeit :01.02.2009-31.01.2014 Freist.:01.02.2014-31.01.2019	1,000	010	E10	E10	1,000	010	E10			
19	0215-2	Sachbearbeiter(in) Service- Offensive-Wirtschaftsförderung	0,925	010	E8	E8	0,925	010	E8			
20	1253-2	Sachbearbeiter(in) Tourismus kw-Vermerk zum 31.10.2017 ! ku-Vermerk ! Umzubew. nach 010 E11 ATZ Blockmodell ohne Nachbes. Arbeit :30.12.2009-30.11.2013 Freist.:01.12.2013-31.10.2017	1,000	010	E13	E12	1,000	010	E12			
21	4578-2	Sachbearbeiter(in) Tourismus/Marketing	0,925	010	E11	E11	0,925	010	E11			
22	5727-2	Sachbearbeiter(in) Citymanagement	0,925	010	E10	E10	0,925	010	E10			
23	5988-1	Stadtverw.-amtsinspektor(in) Sachbearbeiter(in) Wohnstandortvermarktung/ Einwohnergewinnung	1,000	002	A 9 mD	A9mD	1,000	002	A 9 mD			
60.3 Liegenschaften												
24	5867-2	Abteilungsleiter(in) und stellv. Amtsleiter(in)	0,925	010	E14	E14	0,925	010	E14			
25	4530-2	Sachbearbeiter(in) Vertragsmanagement	0,925	010	E8	E8	0,925	010	E8			
26	0003-2	Mitarbeiter(in) Informationsmanagement	0,925	010	E8	E8	0,925	010	E8			
27	0424-2	Mitarbeiter(in) Aktenstelle kw-Vermerk zum 31.08.2013 ! ku-Vermerk ! Nach Besitzstand TVÖD 010 E5 ATZ Teilzeitm. ohne Nachbes. Arbeit :01.01.2006-31.08.2013	1,000	010	E6 ,	E6	1,000	010	E6 ,			

Stand: 22.05.2012

Anlage 1

Druckdatum: 22.05.2012

Stichtag: 01.01.2012

lfd. Nr.	Stellenr.	Stellenbezeichnung	Stellenplan 2011			Istbes 30.06. 2011	Stellenplan 2012			Bemerkung
			Anz.	Tar	Bes./Entg.		Anz.	Tar	Bes./Entg.	
	60.3.1	Grundstücksverwaltung								
28	4151-2	Sachbearbeiter(in) Schwerin-Nord	0,750	010	E10	E10	0,750	010	E10	
29	0436-2	Sachbearbeiter(in) Schwerin-Süd	0,925	010	E9	E9	0,925	010	E9	
	60.3.2	Grundstücksverwertung								
30	5749-1	Stadtverw.-amt(mann/-frau) Sachbearbeiter(in)				A11	1,000	002	A 11	von 10.2.2
31	4538-1	Stadtverw.-oberinspektor(in) Sachbearbeiter(in) Grundstücksverwaltung / Mieten	1,000	010	E10	E10	1,000	002	A 10	
32	4545-1	ATZ-Ersatzst. 7354-2 in 90.97 Stadtverw.-oberinspektor(in) Sachbearbeiter(in)	1,000	002	A 9	gD	A9mD	1,000	002	A 10
33	4535-2	Mieten/Freizeitnutzungen/Erbaurechte Sachbearbeiter(in) Mieten/Pachten	0,925	010	E9	E9	0,925	010	E9	
	60.3.3	Grundstücksvermarktung								
34	4533-2	Sachbearbeiter(in) kw-Vermerk zum 31.05.2019 ! ATZ Blockmodell ohne Nachbes. Arbeit :01.06.2009-31.05.2014 Freist.:01.06.2014-31.05.2019	0,900	010	E11	E11	0,900	010	E11	
35	0258-2	Sachbearbeiter(in)	0,925	010	E10	E10	0,925	010	E10	
	Struktur		VZÄ	Stellen			VZÄ	Stellen		
	60		31,925	34		31,20	20,825	22		

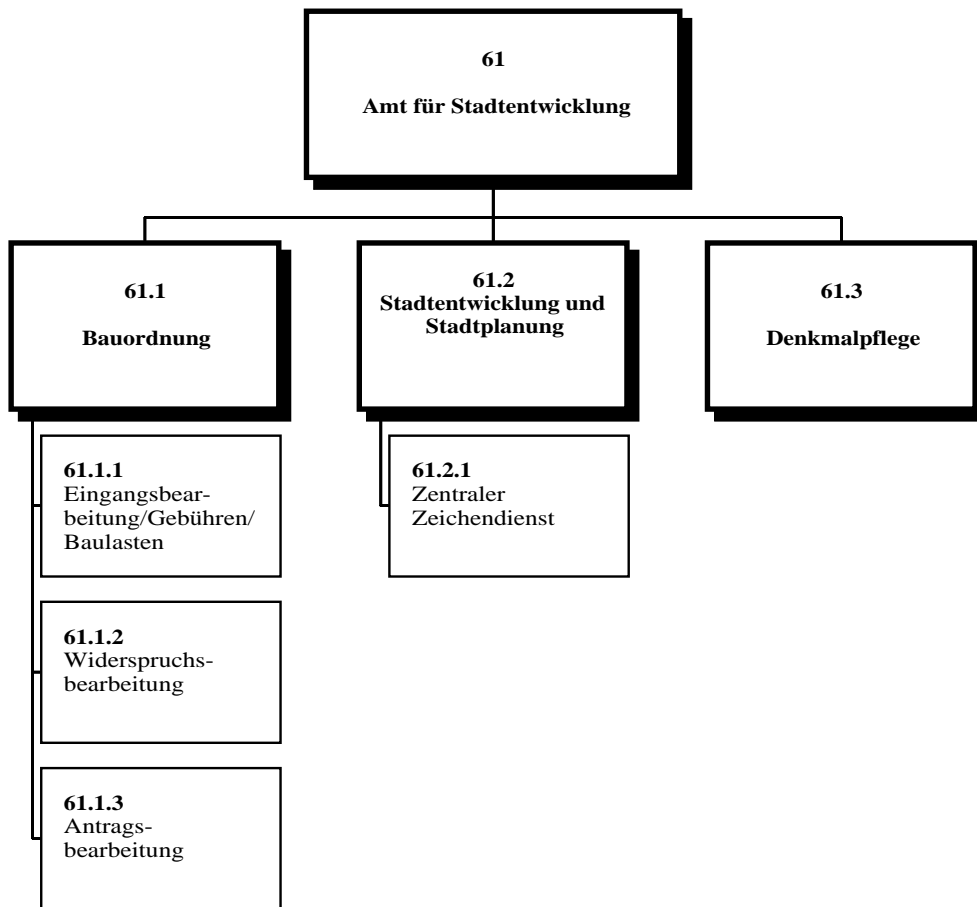

Stand: 22.05.2012
 Druckdatum: 22.05.2012

Stellenplan 2012
 Anlage 1
 Stichtag: 01.01.2012

lfd. Nr.	Stellenr.	Stellenbezeichnung	Stellenplan 2011			Istbes 30.06. 2011	Stellenplan 2012			Bemerkung
			Anz.	Tar	Bes./Entg.		Anz.	Tar	Bes./Entg.	
	61	Amt für Stadtentwicklung								
=====										
1	4176-2	Amtsleiter(in)	0,925	010	E14	E14	0,925	010	E15	
2	4173-2	Assistent(in)	0,925	010	E6	E6	0,925	010	E6	
	61.1	Bauordnung								

	-	Abteilungsleitung wird wahrgenommen durch Amtsleiter(in)								
	61.1.1	Eingangsbearbeitung/Gebühren/Baulasten								

3	4149-2	Sachbearbeiter(in)	0,925	010	E8	E8	0,925	010	E8	
4	4150-2	Sachbearbeiter(in)	0,925	010	E8	E8	0,925	010	E8	
5	4179-2	Techn. Sachbearbeiter(in) ATZ-Ersatzst. 7099-2 in 90.97	1,000	040	E10	E10	0,925	040	E10	
6	4558-2	Sachbearbeiter(in) (EGS/TGS) ku-Vermerk ! Nach Besitzstand TVÖD 010 E8	0,925	010	E9	E9	0,925	010	E9	,
	61.1.2	Widerspruchsbearbeitung								

7	0132-1	Stadtverw.-amt (mann/-frau) Sachbearbeiter(in)	1,000	002	A 11	A11	1,000	002	A 11	
8	4165-1	Stadtverw.-amt (mann/-frau) Sachbearbeiter(in) ATZ-Ersatzst. 7098-2 in 90.97	1,000	040	E11	E11	1,000	002	A 11	
	61.1.3	Antragsbearbeitung								

9	4166-1	Stadtverw.-amt (mann/-frau) Sachbearbeiter(in)	1,000	002	A 11	A11	1,000	002	A 11	
10	4152-2	Techn. Sachbearbeiter(in) ATZ-Ersatzst. 6436-2 in 90.97	0,925	040	E10	E10	0,925	040	E10	
11	4157-2	Techn. Sachbearbeiter(in)	0,925	040	E10	E10	0,925	040	E10	
12	4158-2	Techn. Sachbearbeiter(in)	0,925	040	E10	E10	0,925	040	E10	
13	4162-2	Techn. Sachbearbeiter(in)	0,925	040	E10	E10	0,925	040	E10	
14	5948-2	Sachbearbeiter(in)	0,925	010	E9	E9	0,925	010	E9	
15	0379-1	Stadtverw.-amtsinspektor(in) Sachbearbeiter(in)	1,000	002	A 9	mD A9mD	1,000	002	A 9	mD
16	4163-1	Stadtverw.-hauptsekretär(in) Mitarbeiter(in)	1,000	002	A 8	A8	1,000	002	A 8	
	61.2	Stadtentwicklung und Stadtplanung								

17	4193-1	Stadtbauberater(rät/-rätin) Abteilungsleiter(in)	1,000	004	A 14	A14	1,000	004	A 14	
18	4552-2	Techn. Sachbearbeiter(in)	0,925	010	E13	E13	0,925	010	E13	
19	4190-1	Stadtbauberamts(rät/-rätin) Techn. Sachbearbeiter(in)	1,000	004	A 13	gD A13gD	1,000	004	A 13	gD
20	6343-2	Sachbearbeiter(in)	0,925	010	E6	11/07				gestrichen

Stand: 22.05.2012
 Druckdatum: 22.05.2012

Stellenplan 2012
 Anlage 1
 Stichtag: 01.01.2012

lfd. Nr.	Stellenr.	Stellenbezeichnung	Stellenplan 2011			Istbes 30.06. 2011	Stellenplan 2012			Bemerkung
			Anz.	Tar	Bes./Entg.		Anz.	Tar	Bes./Entg.	
21	5754-2	Techn. Sachbearbeiter(in) ku-Vermerk ! Nach Besitzstand TVöD 040 E12	0,925	040	E13 ,	E13	0,925	040	E13 ,	
22	4194-2	Techn. Sachbearbeiter(in)	0,925	040	E12	E12	0,925	040	E12	
23	5828-2	Techn. Sachbearbeiter(in)	0,750	040	E11	E11	0,750	040	E11	
24	4188-2	Techn. Sachbearbeiter(in)	0,925	040	E11	E11	0,925	040	E11	
25	4191-2	Techn. Sachbearbeiter(in)	0,875	040	E11	E11	0,875	040	E11	
26	5950-2	Techn. Sachbearbeiter(in)	0,875	040	E11	E11	0,875	040	E11	
27	4185-2	Techn. Sachbearbeiter(in)	0,925	040	E10	E10	0,925	040	E10	
28	0286-2	Sachbearbeiter(in)	0,925	010	E9	E9	0,925	010	E9	
29	4144-2	Sachbearbeiter(in)	0,925	010	E9	E9	0,925	010	E9	
30	4172-2	Sachbearbeiter(in) ku-Vermerk ! Nach Besitzstand TVöD 010 E5	0,925	010	E6 ,	E6	0,925	010	E6 ,	
61.2.1 Zentraler Zeichendienst										
31	4197-2	Techn. Zeichner(in)				E6	0,925	040	E6	von 60.1.2
32	5755-2	Techn. Zeichner(in)				E6	0,925	040	E6	von 60.1.2
33	5831-2	Techn. Zeichner(in)				E6	0,925	040	E6	von 60.1.2
61.3 Denkmalpflege										
34	4484-2	Abteilungsleiter(in) ATZ-Ersatzst. 7355-2 in 90.97 ATZ Blockmodell mit Nachbes. Arbeit :01.03.2009-31.08.2012 Freist.:01.09.2012-29.02.2016	0,925	010	E14	E14	0,925	010	E14	
35	4243-2	Techn. Sachbearbeiter(in) ATZ-Ersatzst. 7356-2 in 90.97 ATZ Blockmodell mit Nachbes. Arbeit :01.04.2007-17.04.2012 Freist.:18.04.2012-31.03.2017	1,000	040	E11	E11	1,000	040	E11	
36	4486-2	Techn. Sachbearbeiter(in)	0,925	040	E11	E11	0,925	040	E11	
Struktur			VZÄ	Stellen			VZÄ	Stellen		
61			30,925	33		30,90	32,700	35		

**69
Amt für
Verkehrsmanagement**

**69.1
Verwaltung, Ausbau- u.
Erschließungsmaßnah-
men, Verkehrsbehörde**

**69.2
Verkehrsplanung**

**69.3
Entwurf, Neubau,
Unterhaltung,
Straßenverwaltung**

69.1.1
Verwaltung, Ausbau-
und Erschließungs-
maßnahmen

69.1.2
Untere
Verkehrsbehörde,
Sondernutzungen

Stand: 22.05.2012

Anlage 1

Druckdatum: 22.05.2012

Stichtag: 01.01.2012

lfd. Nr.	Stellenr.	Stellenbezeichnung	Stellenplan 2011			Istbes 30.06. 2011	Stellenplan 2012			Bemerkung	
			Anz.	Tar	Bes./Entg.		Anz.	Tar	Bes./Entg.		
	69	Amt für Verkehrsmanagement									
	=====										
1	6326-2	Amtsleiter(in)	0,925	010	E15	E15	0,925	010	E15		
2	4583-2	Assistent(in) Ersatzstelle 6465-2 in 90.97	0,925	010	E6	E6	0,925	010	E6		
	69.1	Verwaltung, Ausbau- und Erschließungs- maßnahmen, Verkehrsbehörde									

3	4147-1	Stadtverwaltungs(rat/-rätin) Abteilungsleiter(in)	1,000	002	A 13	hd	A13gD	1,000	002	A 13	hd
	69.1.1	Verwaltung, Ausbau- und Erschließungs- maßnahmen									

4	4227-1	Stadtbauamts(rat/-rätin) Sachgebietsleiter(in)	1,000	004	A 12		A11	1,000	004	A 12	
5	0303-1	Stadtverw.-oberinspektor(in) Sachbearbeiter(in)					SU	1,000	002	A 10	von 90.98
6	4222-1	Stadtverm.-amts(rat/-rätin) Techn. Sachbearbeiter(in) kw-Vermerk zum 31.07.2015 ! ku-Vermerk ! ATZ Blockmodell ohne Nachbes. Arbeit :30.12.2009-14.10.2012 Freist.:15.10.2012-31.07.2015	1,000	003	A 12		A11	1,000	003	A 12	
7	4154-2	Techn. Sachbearbeiter(in)	0,925	040	E10		E10	0,925	040	E10	
8	4156-2	Techn. Sachbearbeiter(in)	0,925	040	E10		E10	0,925	040	E10	
9	6280-1	Stadtverw.-oberinspektor(in) Sachbearbeiter(in)	1,000	002	A 10		A9mD	1,000	002	A 10	
10	6378-1	Stadtverw.-oberinspektor(in) Sachbearbeiter(in)	1,000	002	A 10		A9gD	1,000	002	A 10	
11	4076-2	Sachbearbeiter(in)	0,925	010	E9		E9	0,925	010	E9	
12	4155-2	Sachbearbeiter(in)	0,925	010	E9		E9	0,925	010	E9	
13	4169-2	Mitarbeiter(in) Beitragserhebung	0,925	040	E6		E6	0,925	040	E6	
	69.1.2	Untere Verkehrsbehörde, Sondernutzungen									

14	0435-1	Stadtverw.-amt(mann/-frau) Sachgebietsleiter(in)	1,000	002	A 11		A11	1,000	002	A 11	
15	0437-2	Sachbearbeiter(in)	0,925	010	E9		E9	0,925	010	E9	
16	0438-2	Sachbearbeiter(in)	0,925	010	E9		E9	0,925	010	E9	
17	4084-2	Sachbearbeiter(in) ku-Vermerk !	0,925	010	E9		E9	0,925	010	E9	,
18	0440-2	Nach Besitzstand TVöD 010 E8 Sachbearbeiter(in)	0,925	010	E8		E8	0,925	010	E8	

Stand: 22.05.2012
 Druckdatum: 22.05.2012

Stellenplan 2012
 Anlage 1
 Stichtag: 01.01.2012

lfd. Nr.	Stellennr.	Stellenbezeichnung	Stellenplan 2011			Istbes 30.06. 2011	Stellenplan 2012			Bemerkung
			Anz.	Tar	Bes./Entg.		Anz.	Tar	Bes./Entg.	
19	4288-2	Techn. Sachbearbeiter(in) ATZ-Ersatzst. 7357-2 in 90.97 ATZ Blockmodell mit Nachbes. Arbeit :01.12.2007-30.11.2012 Freist.:01.12.2012-30.11.2017	1,000	040	E10	E10	1,000	040	E10	
20	5949-2	Sachbearbeiter(in)	0,925	010	E9	E9	0,925	010	E9	
21	5685-2	Techn. Sachbearbeiter(in) ku-Vermerk ! Nach Besitzstand TVöD 040 E8 ATZ Blockmodell mit Nachbes. Arbeit :31.12.2009-30.12.2014 Freist.:31.12.2014-30.12.2019	1,000	040	E9	E9	1,000	040	E9	,
69.2 Verkehrsplanung										
22	4273-2	Abteilungsleiter(in) und stellv. Amtsleiter(in) kw-Vermerk zum 31.07.2016 ! ku-Vermerk ! Nach Besitzstand TVöD 040 E12 ATZ Blockmodell ohne Nachbes. Arbeit :31.12.2009-15.04.2013 Freist.:16.04.2013-31.07.2016	1,000	040	E13	E13	1,000	040	E13	,
23	4278-2	Techn. Sachbearbeiter(in)	0,925	040	E12	E12	0,925	040	E12	
24	4279-2	Techn. Sachbearbeiter(in)	0,925	040	E11	E11	0,925	040	E11	
25	5759-2	Techn. Sachbearbeiter(in)	0,925	040	E11	E11	0,925	040	E11	
26	4276-2	Techn. Mitarbeiter(in) ku-Vermerk ! Nach Besitzstand TVöD 040 E8	0,925	040	E9	E9	0,925	040	E9	,
27	4277-2	Mitarbeiter(in)	0,925	040	E6	E6	0,925	040	E6	
69.3 Entwurf, Neubau, Unterhaltung, Straßenverwaltung										
28	4159-2	Abteilungsleiter(in)	0,925	010	E14	E14	0,925	010	E14	
29	4281-2	Techn. Sachbearbeiter(in) Vorbereitung Straßen- und Brückenbau	0,925	040	E12	E12	0,925	040	E12	
30	4285-2	Techn. Sachbearbeiter(in) Straßenbau ATZ Blockmodell mit Nachbes. Arbeit :01.03.2008-28.02.2013 Freist.:01.03.2013-28.02.2018	1,000	040	E11	E11	1,000	040	E11	
31	6120-2	Techn. Sachbearbeiter(in) Brückenbau	0,925	040	E11	E11	0,925	040	E11	
32	4294-2	Techn. Sachbearbeiter(in) Straßenbau	0,925	040	E10	E10	0,925	040	E10	

Stand: 22.05.2012

Anlage 1

Druckdatum: 22.05.2012

Stichtag: 01.01.2012

lfd. Nr.	Stel- lennr.	Stellenbezeichnung	Stellenplan 2011			Istbes 30.06. 2011	Stellenplan 2012			Bemerkung
			Anz.	Tar	Bes./Entg.		Anz.	Tar	Bes./Entg.	
33	5762-2	Techn. Sachbearbeiter(in) Straßenbau/Erschließung ATZ Blockmodell/Nachbes.prüfen Arbeit :01.12.2008-15.08.2013 Freist.:16.08.2013-30.04.2018	1,000	040	E10	E10	1,000	040	E10	
34	4292-2	Techn. Sachbearbeiter(in) Lichtsignalanlagen	0,925	040	E10	E10	0,925	040	E10	
35	5765-2	Techn. Sachbearbeiter(in) Straßenbeleuchtung Ersatzstelle 6466-2 in 90.97	1,000	040	E9 ,	E8	0,925	040	E8	
36	6377-2	Techn. Sachbearbeiter(in) Straßenverwaltung	0,925	040	E10	E10	0,925	040	E10	
37	5953-2	Sachbearbeiter(in) Straßenverwaltg./Dokumentation ku-Vermerk ! Nach Besitzstand TVÖD 040 E8	0,925	040	E9 ,	E9	0,925	040	E9 ,	
Struktur			VZÄ	Stellen			VZÄ	Stellen		
69			34,200	36		33,40	35,125	37		

89

**Personalstellung,
Abordnung**

Stand: 22.05.2012

Anlage 1

Druckdatum: 22.05.2012

Stichtag: 01.01.2012

lfd. Nr.	Stellenr.	Stellenbezeichnung	Stellenplan 2011			Istbes 30.06. 2011	Stellenplan 2012			Bemerkung	
			Anz.	Tar	Bes./Entg.		Anz.	Tar	Bes./Entg.		
	89	Personalgestellung, Abordnung									
1	6381-1	Stadtverw.-hauptsekretär(in) Sachbearbeiter(in) Personalgestellung SDS	1,000	002	A 8	A8	1,000	002	A 8		
2	2011-2	Sachbearbeiter(in) Personalgestellung ARGE Parchim	0,975	010	E9					nach 50.1	
3	0416-2	Sachbearbeiter(in) Personalgestellung LK LWL (Zulassungsstelle) kw-Vermerk zum 31.12.2012 !	0,925	010	E8	E8	0,925	010	E8		
4	4122-2	Leiter(in) Beteiligungsverwaltung kw-Vermerk zum 31.12.2012 !	0,925	010	E14	E14	0,925	010	E14		
5	0167-1	Stadtverw.-oberamts(rat/-rätin) Sachbearbeiter(in) Beteiligungsverwaltung kw-Vermerk zum 31.12.2012 !	1,000	002	A 13	gD	A13gD	1,000	002	A 13	gD
6	0223-2	Sachbearbeiter(in) Beteiligungsverwaltung kw-Vermerk zum 31.12.2012 !	0,925	010	E12	E12	0,925	010	E12		
7	0226-2	Sachbearbeiter(in) Beteiligungsverwaltung kw-Vermerk zum 31.12.2012 ! ATZ Blockmodell/Nachbes.prüfen Arbeit :01.01.2009-31.12.2013 Freist.:01.01.2014-31.12.2018	1,000	010	E12	E12	1,000	010	E12		
8	4432-2	Sachbearbeiter(in) Beteiligungsverwaltung kw-Vermerk zum 31.12.2012 !	0,925	010	E12	E12	0,925	010	E12		
9	6144-2	Sekretär(in) Personalgestellung PPP-Projekt kw-Vermerk zum 31.12.2012 !	0,925	010	E5	E5	0,925	010	E5		
10	0653-2	Leiter(in) Sportinternat Personalgestellung PPP-Projekt kw-Vermerk zum 30.09.2016 ! ATZ.Blockmodell ohne Nachbes. Arbeit :01.10.2006-30.09.2011 Freist.:01.10.2011-30.09.2016	1,000	010	E9	E9				nach 90.98	
11	2609-2	Erzieher(in) Personalgestellung PPP-Projekt kw-Vermerk zum 30.09.2017 ! ATZ Blockmodell ohne Nachbes. Arbeit :01.10.2007-30.09.2012 Freist.:01.10.2012-30.09.2017	0,875	032	S6	S6	0,875	032	S6		

Stand: 22.05.2012
 Druckdatum: 22.05.2012

Stellenplan 2012
 Anlage 1
 Stichtag: 01.01.2012

lfd. Nr.	Stel- lennr.	Stellenbezeichnung	Stellenplan 2011			Istbes 30.06. 2011	Stellenplan 2012			Bemerkung
			Anz.	Soll-Bewertung Tar Bes./Entg.			Anz.	Soll-Bewertung Tar Bes./Entg.		
12	3856-2	Erzieher(in) Personalgestellung PPP-Projekt kw-Vermerk zum 31.07.2015 ! ATZ.Blockmodell ohne Nachbes. Arbeit :01.08.2007-31.07.2011 Freist.:01.08.2011-31.07.2015	0,500	032	S6	S6				nach 90.98
13	5817-2	Erzieher(in) Personalgestellung PPP-Projekt kw-Vermerk zum 31.03.2016 ! ATZ.Blockmodell ohne Nachbes. Arbeit :01.04.2006-31.03.2011 Freist.:01.04.2011-31.03.2016	1,000	032	S6	S6				nach 90.98
Struktur			VZÄ	Stellen			VZÄ	Stellen		
89			11,975	13		9,74	8,500	9		

90

**Stellen ohne
Ist-Arbeitskapazität**

Stand: 22.05.2012

Anlage 1

Druckdatum: 22.05.2012

Stichtag: 01.01.2012

lfd. Nr.	Stellennr.	Stellenbezeichnung	Stellenplan 2011			Istbes 30.06. 2011	Stellenplan 2012			Bemerkung
			Anz.	Tar	Bes./Entg.		Anz.	Tar	Bes./Entg.	
	90	Stellen ohne Ist-Arbeitskapazität								
1	4574-2	Sachbearbeiter(in) kw-Vermerk zum 31.05.2013 !				SU	0,925	010 E11	von 36.2	
	90.97	ATZ-Ersatzstellen für ATZ-Stellen mit Nachbesetzung								
2	7080-2	Sachbearbeiter(in) Ersatzstelle für 0032-2/10.2.4 kw-Vermerk zum 31.12.2014 ! ATZ Blockmodell mit Nachbes. Arbeit :01.01.2007-10.01.2011 Freist.:11.01.2011-31.12.2014	0,925	010	E9	E9	1,000	010 E9		
3	7081-2	Prüfer(in) stellv. Amtsleiter(in) Ersatzstelle für 0201-2/14.2 kw-Vermerk zum 31.07.2016 ! ATZ Blockmodell mit Nachbes. Arbeit :01.08.2006-31.07.2011 Freist.:01.08.2011-31.07.2016	0,925	010	E12		1,000	010 E12		
4	7082-2	Abteilungsleiter(in) und stellv. Amtsleiter(in) Ersatzstelle für 0216-2/20.1 kw-Vermerk zum 31.01.2016 ! ATZ Blockmodell mit Nachbes. Arbeit :01.02.2006-31.01.2011 Freist.:01.02.2011-31.01.2016	0,925	010	E12	E12	1,000	010 E12		
5	6455-2	Sachgebietsleiter(in) Ersatzstelle für 0385-2/20.2.1 kw-Vermerk zum 31.07.2013 ! ATZ Blockmodell mit Nachbes. Arbeit :01.08.2005-31.07.2009 Freist.:01.08.2009-31.07.2013	1,000	010	E10	E10	1,000	010 E10		
6	7336-2	Sachbearbeiter(in) Gewerbesteuer Ersatzstelle für 0272-2/20.1.3 kw-Vermerk zum 31.12.2016 !					1,000	010 E8	Neueinr.	
7	7337-2	Sachbearbeiter(in) Ersatzstelle für 0254-2/20.2.1 kw-Vermerk zum 31.03.2017 !					0,925	010 E6	Neueinr.	
8	6067-2	Sachbearbeiter(in) Stammdaten Ersatzstelle 6150-2 in 20 kw-Vermerk zum 31.03.2011 ! ATZ.Blockmodell mit Nachbes. Arbeit :01.04.2006-30.09.2008 Freist.:01.10.2008-31.03.2011	1,000	065	E5				gestrichen	

Stand: 22.05.2012
 Druckdatum: 22.05.2012

Stellenplan 2012
 Anlage 1
 Stichtag: 01.01.2012

lfd. Nr.	Stel- lennr.	Stellenbezeichnung	Stellenplan 2011			Istbes 30.06. 2011	Stellenplan 2012			Bemerkung
			Anz.	Tar	Bes./Entg.		Anz.	Tar	Bes./Entg.	
9	7338-2	Sachbearbeiter(in) Ersatzstelle für 0346-2/31.2 kw-Vermerk zum 28.02.2017 !					0,925	010	E8	Neueinr.
10	6461-2	Sachbearbeiter(in) Ersatzstelle für 0321-2/31.2 kw-Vermerk zum 31.05.2014 ! ATZ Blockmodell mit Nachbes. Arbeit :01.06.2007-17.12.2010 Freist.:18.12.2010-31.05.2014	0,925	010	E6 ,	E6	1,000	010	E6 ,	
11	7339-2	Sachbearbeiter(in) Ersatzstelle für 0340-2/31.2 kw-Vermerk zum 30.06.2016 !					0,925	010	E6 ,	Neueinr.
12	7340-2	Sachbearbeiter(in) Ersatzstelle für 0329-2/31.2 kw-Vermerk zum 31.08.2017 !					0,925	010	E6 ,	Neueinr.
13	7341-2	Sachbearbeiter(in) Ersatzstelle für 6365-2/31.2 kw-Vermerk zum 30.09.2017 !					0,925	010	E6 ,	Neueinr.
14	7083-2	Sachbearbeiter(in) Ersatzstelle für 5724-2/32.1 kw-Vermerk zum 31.03.2016 ! ATZ Blockmodell mit Nachbes. Arbeit :01.04.2006-31.03.2011 Freist.:01.04.2011-31.03.2016	0,925	010	E9 ,	E9	0,975	010	E9 ,	
15	7342-2	Sachbearbeiter(in) ruhender Verkehr Ersatzstelle für 0369-2/32.1.1 kw-Vermerk zum 31.10.2017 !					0,925	010	E6 ,	Neueinr.
16	6420-2	Außendienstmitarbeiter(in) Ersatzstelle für 0110-2/32.3.1 kw-Vermerk zum 31.01.2012 ! ATZ Blockmodell mit Nachbes. Arbeit :01.03.2005-15.08.2008 Freist.:16.08.2008-31.01.2012	1,000	010	E8	E8	1,000	010	E8	
17	6501-2	Mitarbeiter(in) Ersatzstelle für 0382-2/32.1.1 kw-Vermerk zum 31.08.2013 ! ATZ Blockmodell mit Nachbes. Arbeit :01.05.2004-31.12.2008 Freist.:01.01.2009-31.08.2013	1,000	010	E3	E3	1,000	010	E3	
18	7084-2	Einsatzbearbeiter(in) Ersatzstelle für 6295-2/37.3.1 kw-Vermerk zum 31.01.2014 ! ATZ Blockmodell mit Nachbes. Arbeit :01.02.2008-31.01.2011 Freist.:01.02.2011-31.01.2014	1,000	010	E6	E6	1,000	010	E6	

Stand: 22.05.2012

Anlage 1

Druckdatum: 22.05.2012

Stichtag: 01.01.2012

lfd. Nr.	Stellennr.	Stellenbezeichnung	Stellenplan 2011			Istbes 30.06. 2011	Stellenplan 2012			Bemerkung
			Anz.	Tar	Bes./Entg.		Anz.	Tar	Bes./Entg.	
19	6463-2	Einsatzbearbeiter(in) Ersatzstelle für 6337-2/37.1.1 kw-Vermerk zum 31.07.2013 ! ATZ Blockmodell mit Nachbes. Arbeit :01.01.2008-16.10.2010 Freist.:17.10.2010-31.07.2013	1,000	010	E8	E8	1,000	010	E8	
20	7085-2	Fachbereichsleiter(in) Berufs- orientierte Weiterbildung/DV Ersatzstelle für 1390-2/41.6 kw-Vermerk zum 30.11.2014 ! ATZ Blockmodell mit Nachbes. Arbeit :01.02.2008-30.06.2011 Freist.:01.07.2011-30.11.2014	0,925	010	E11		1,000	010	E11	
21	6464-2	Wissenschaftl. Mitarbeiter(in) Ersatzstelle für 1319-2/41.3 kw-Vermerk zum 30.09.2015 ! ATZ Blockmodell mit Nachbes. Arbeit :01.10.2005-30.09.2010 Freist.:01.10.2010-30.09.2015	0,925	010	E12	E12	1,000	010	E12	
22	7343-2	Sachbearbeiter(in) Haushalt, Kursgebühren Ersatzstelle für 1402-2/41.0.1 kw-Vermerk zum 31.10.2017 !					0,925	010	E6	, Neueinr.
23	6390-2	Fachbereichsleiter(in) Ersatzstelle für 6274-2/41.6 kw-Vermerk zum 31.12.2011 ! ATZ.Blockmodell mit Nachbes. Arbeit :01.03.2005-31.07.2008 Freist.:01.08.2008-31.12.2011	1,000	010	E11	E11				gestrichen
24	6435-2	Schulsekretär(in) Ersatzstelle für 1245-2/49.848 kw-Vermerk zum 31.03.2014 ! ATZ Blockmodell mit Nachbes. Arbeit :01.01.2005-15.08.2009 Freist.:16.08.2009-31.03.2014	1,000	010	E6	E6	1,000	010	E6	
25	7086-2	Schulsekretär(in) Ersatzstelle für 1079-2/49.849 kw-Vermerk zum 30.09.2016 ! ATZ Blockmodell mit Nachbes. Arbeit :01.10.2006-30.09.2011 Freist.:01.10.2011-30.09.2016	0,925	010	E5		1,000	010	E5	
26	7348-2	Schulsekretär(in) Ersatzstelle für 1060-2/49.848 kw-Vermerk zum 31.05.2017 !					0,925	010	E5	Neueinr.
27	7349-2	Schulsekretär(in) Ersatzstelle für 0928-2/49.850 kw-Vermerk zum 31.10.2016 !					0,925	010	E5	Neueinr.

Stand: 22.05.2012
 Druckdatum: 22.05.2012

Stellenplan 2012
 Anlage 1
 Stichtag: 01.01.2012

lfd. Nr.	Stellennr.	Stellenbezeichnung	Stellenplan 2011			Istbes 30.06. 2011	Stellenplan 2012			Bemerkung	
			Anz.	Tar	Bes./Entg.		Anz.	Tar	Bes./Entg.		
28	7087-2	Schulsekretär(in) Ersatzstelle für 1141-2/49.849 kw-Vermerk zum 30.06.2016 ! ATZ Blockmodell mit Nachbes. Arbeit :01.07.2006-30.06.2011 Freist.:01.07.2011-30.06.2016	0,925	010	E5	,	1,000	010	E5	,	
29	7088-2	Sachbearbeiter(in) Unterhalt, Beistandschaft Ersatzstelle für 6382-1/49.2.2 kw-Vermerk zum 30.11.2017 ! ATZ Blockmodell mit Nachbes. Arbeit :01.12.2007-31.05.2011 Freist.:01.06.2011-30.11.2014	0,925	010	E9		1,000	010	E9		
30	7089-2	Sachbearbeiter(in) Ersatzstelle für 5945-1/49.2 kw-Vermerk zum 31.03.2016 ! ATZ Blockmodell mit Nachbes. Arbeit :01.04.2006-31.03.2011 Freist.:01.04.2011-31.03.2016	0,925	010	E9		1,000	010	E9		
31	7345-2	Sachbearbeiter(in) Ersatzstelle für 0343-2/49.2.2 kw-Vermerk zum 30.11.2015 !					0,925	010	E9		Neueinr.
32	7346-2	Sachbearbeiter(in) Ersatzstelle für 2001-2/49.3.3 kw-Vermerk zum 31.01.2017 !					0,925	010	E9	,	Neueinr.
33	6402-2	Sachbearbeiter(in) UVG Ersatzstelle für 2014-2/49.1.2 kw-Vermerk zum 31.07.2012 ! ATZ Blockmodell mit Nachbes. Arbeit :01.10.2005-28.02.2009 Freist.:01.03.2009-31.07.2012	1,000	010	E8		1,000	010	E8		
34	6403-2	Sachbearbeiter(in) Ersatzstelle für 1996-2/49.3.3 kw-Vermerk zum 29.02.2012 ! ATZ Blockmodell mit Nachbes. Arbeit :01.03.2005-31.08.2008 Freist.:01.09.2008-29.02.2012	1,000	010	E8		1,000	010	E8		
35	6452-2	Sachbearbeiter(in) Fördermittel Ersatzstelle für 2045-2/49.3 kw-Vermerk zum 31.05.2013 ! ATZ Blockmodell mit Nachbes. Arbeit :01.06.2005-31.05.2009 Freist.:01.06.2009-31.05.2013	0,750	010	E8		0,750	010	E8		
36	7090-2	Sachbearbeiter(in) Haushalt Ersatzstelle für 0611-2/49.1 kw-Vermerk zum 31.10.2014 ! ATZ Blockmodell mit Nachbes. Arbeit :01.11.2008-31.10.2011 Freist.:01.11.2011-31.10.2014	0,925	010	E6		0,925	010	E6		

Stand: 22.05.2012

Anlage 1

Druckdatum: 22.05.2012

Stichtag: 01.01.2012

lfd. Nr.	Stellennr.	Stellenbezeichnung	Stellenplan 2011			Istbes 30.06. 2011	Stellenplan 2012			Bemerkung
			Anz.	Tar	Bes./Entg.		Anz.	Tar	Bes./Entg.	
37	6453-2	Sozialarbeiter(in)/ -pädagog(e/in) Ersatzstelle für 2017-2/49.3.1 kw-Vermerk zum 31.05.2011 ! ATZ Blockmodell mit Nachbes. Arbeit :01.06.2007-31.05.2009 Freist.:01.06.2009-31.05.2011	1,000	033	S14					gestrichen
38	6454-2	Sozialarbeiter(in)/ -pädagog(e/in) Ersatzstelle für 2306-2/49.3.2 kw-Vermerk zum 31.10.2013 ! ATZ Blockmodell mit Nachbes. Arbeit :01.04.2005-29.08.2009 Freist.:30.08.2009-31.10.2013	1,000	033	S14	E9	1,000	033	S14	
39	7091-2	Sozialarbeiter(in)/ -pädagog(e/in) Ersatzstelle für 2032-2/49.3.2 kw-Vermerk zum 30.06.2014 ! ATZ Blockmodell mit Nachbes. Arbeit :01.07.2007-05.01.2011 Freist.:06.01.2011-30.06.2014	1,000	033	S14	S14	1,000	033	S14	
40	7344-2	Sozialarbeiter(in)/ -pädagog(e/in) Ersatzstelle für 1653-2/49.3 kw-Vermerk zum 31.03.2015 !					0,925	033	S11	Neueinr.
41	7347-2	Krankenschwester Ersatzstelle für 6112-2/49.844 kw-Vermerk zum 31.12.2014 ! ATZ Blockmodell mit Nachbes. Arbeit :01.01.2009-31.12.2011 Freist.:01.01.2012-31.12.2014					0,925	070	E7a	Neueinr.
42	7350-2	Sekretär(in) Ersatzstelle für 6068-2/50 kw-Vermerk zum 31.08.2016 ! ATZ Blockmodell mit Nachbes. Arbeit :01.09.2006-31.08.2011 Freist.:01.09.2011-31.08.2016					1,000	010	E5	Neueinr.
43	7092-2	Sachbearbeiter(in) Ersatzstelle für 1639-2/50.3 kw-Vermerk zum 31.01.2014 ! ATZ Blockmodell mit Nachbes. Arbeit :01.02.2008-04.03.2011 Freist.:05.03.2011-31.01.2014	0,925	010	E9	E9	1,000	010	E9	,
44	7352-2	Sachbearbeiter(in) HUL in Sonderfällen Ersatzstelle für 0308-2/50.3 kw-Vermerk zum 31.12.2015 !					0,925	010	E9	,

Stand: 22.05.2012
 Druckdatum: 22.05.2012

Stellenplan 2012
 Anlage 1
 Stichtag: 01.01.2012

lfd. Nr.	Stellenr.	Stellenbezeichnung	Stellenplan 2011			Istbes 30.06. 2011	Stellenplan 2012			Bemerkung
			Anz.	Tar	Bes./Entg.		Anz.	Tar	Bes./Entg.	
45	7351-2	Sachbearbeiter(in) Wohngeld Ersatzstelle für 1615-2/50.2.1 kw-Vermerk zum 31.07.2017 !					0,925	010	E8	Neueinr.
46	7093-2	Sachbearbeiter(in) Wohngeld Ersatzstelle für 4120-2/50.2.1 kw-Vermerk zum 31.01.2016 ! ATZ Blockmodell mit Nachbes. Arbeit :01.02.2006-31.01.2011 Freist.:01.02.2011-31.01.2016	0,925	010	E6 ,	E8	1,000	010	E6 ,	
47	7353-2	Sozialarbeiter(in)/ -pädagog(e/in) Ersatzstelle für 5744-2/50.3 kw-Vermerk zum 29.02.2016 ! ATZ Blockmodell mit Nachbes. Arbeit :01.11.2007-31.12.2011 Freist.:01.01.2012-29.02.2016					1,000	033	S11	Neueinr.
48	6373-2	Sachbearbeiter(in) Ersatzstelle für 1636-2/51.2.2 kw-Vermerk zum 30.04.2013 ! ATZ Blockmodell mit Nachbes. Arbeit :01.05.2003-30.04.2008 Freist.:01.05.2008-30.04.2013	1,000	010	E9 ,	E9	1,000	010	E9 ,	
49	7094-2	Sachbearbeiter(in) Ersatzstelle für 1631-2/51.2.1 kw-Vermerk zum 30.09.2015 ! ATZ Blockmodell mit Nachbes. Arbeit :01.01.2007-15.05.2011 Freist.:16.05.2011-30.09.2015	0,975	010	E9 ,	E9	1,000	010	E9 ,	
50	7095-2	Sachbearbeiter(in) Ersatzstelle für 5662-2/51.2.4 kw-Vermerk zum 31.10.2015 ! ATZ Blockmodell mit Nachbes. Arbeit :01.01.2007-31.05.2011 Freist.:01.06.2011-31.10.2015	0,975	010	E9 ,	E9	1,000	010	E9 ,	
51	7096-2	Mitarbeiter(in) Ersatzstelle für 1373-2/51.2.2 kw-Vermerk zum 30.04.2016 !	0,975	010	E5					gestrichen
52	7097-2	Abteilungsleiter(in) Ersatzstelle für 4135-2/60.1 kw-Vermerk zum 30.06.2016 ! ATZ Blockmodell mit Nachbes. Arbeit :01.06.2007-15.09.2011 Freist.:16.09.2011-31.12.2015	0,925	010	E10		1,000	010	E10	
53	7354-2	Sachbearbeiter(in) Erbaurechte/Mieten/Kleingartenwesen Ersatzstelle für 4538-1/60.3.2 kw-Vermerk zum 31.12.2014 ! ATZ Blockmodell mit Nachbes. Arbeit :01.01.2009-31.12.2011 Freist.:01.01.2012-31.12.2014					1,000	010	E10	Neueinr.

Stand: 22.05.2012
 Druckdatum: 22.05.2012

Stellenplan 2012
 Anlage 1
 Stichtag: 01.01.2012

lfd. Nr.	Stel- lennr.	Stellenbezeichnung	Stellenplan 2011			Istbes 30.06. 2011	Stellenplan 2012			Bemerkung
			Anz.	Soll- Tar	Bewertung Bes./Entg.		Anz.	Soll- Tar	Bewertung Bes./Entg.	
63	0303-1	Stadtverw.-oberinspektor(in) Sachbearbeiter(in) kw-Vermerk zum 31.12.2011 !	1,000	002	A 10	SU				nach 69.1.1
64	0159-2	Sachbearbeiter(in) kw-Vermerk zum 31.12.2011 !	0,925	010	E9					gestrichen
65	6392-2	Sekretär(in) kw-Vermerk zum 31.03.2011 ! ATZ.Blockmodell ohne Nachbes. Arbeit :01.04.2005-31.03.2008 Freist.:01.04.2008-31.03.2011	1,000	010	E5					gestrichen
66	0311-2	Sachbearbeiter(in) kw-Vermerk zum 31.12.2011 ! ATZ.Blockmodell ohne Nachbes. Arbeit :01.04.2005-15.08.2008 Freist.:16.08.2008-31.12.2011	1,000	010	E10	E10				gestrichen
67	0410-2	Sachbearbeiter(in) kw-Vermerk zum 31.12.2011 ! ATZ.Blockmodell ohne Nachbes. Arbeit :01.12.2004-21.06.2008 Freist.:22.06.2008-31.12.2011	1,000	010	E9	E9				gestrichen
68	5725-2	Sachbearbeiter(in) kw-Vermerk zum 30.09.2011 ! ku-Vermerk ! Nach Besitzstand TVöD 010 E8 ATZ.Blockmodell ohne Nachbes. Arbeit :01.05.2005-15.07.2008 Freist.:16.07.2008-30.09.2011	1,000	010	E9	E9				gestrichen
69	0348-2	Sachbearbeiter(in) kw-Vermerk zum 31.10.2011 ! ATZ.Blockmodell ohne Nachbes. Arbeit :01.04.2005-22.07.2008 Freist.:23.07.2008-31.10.2011	1,000	010	E8	E8				gestrichen
70	1403-2	Schulsachbearbeiter(in) kw-Vermerk zum 28.02.2011 ! ATZ.Blockmodell ohne Nachbes. Arbeit :01.10.2004-15.12.2007 Freist.:16.12.2007-28.02.2011	1,000	010	E8	E6				gestrichen
71	5775-2	Sachbearbeiter(in) Zwangsmaßn. kw-Vermerk zum 31.01.2011 ! ATZ.Blockmodell ohne Nachbes. Arbeit :01.02.2003-31.01.2007 Freist.:01.02.2007-31.01.2011	1,000	010	E8	E6				gestrichen
72	0314-2	Sachbearbeiter(in) kw-Vermerk zum 31.12.2011 ! ku-Vermerk ! Nach Besitzstand TVöD 010 E5 ATZ.Blockmodell ohne Nachbes. Arbeit :01.05.2002-28.02.2007 Freist.:01.03.2007-31.12.2011	1,000	010	E6	E6				gestrichen

Stand: 22.05.2012

Anlage 1

Druckdatum: 22.05.2012

Stichtag: 01.01.2012

lfd. Nr.	Stellennr.	Stellenbezeichnung	Stellenplan 2011				Istbes 30.06. 2011	Stellenplan 2012			Bemerkung
			Anz.	Tar	Bes./Entg.	Soll-Bewertung		Anz.	Tar	Bes./Entg.	
73	4124-2	Sachbearbeiter(in) Wohngeld kw-Vermerk zum 31.08.2011 ! ku-Vermerk ! Nach Besitzstand TVÖD 010 E5 ATZ.Blockmodell ohne Nachbes. Arbeit :01.04.2005-15.06.2008 Freist.:16.06.2008-31.08.2011	1,000	010	E6	,	E6				gestrichen
74	0626-2	Sachbearbeiter(in) Ausleihe kw-Vermerk zum 30.06.2011 ! ATZ.Blockmodell ohne Nachbes. Arbeit :01.04.2005-15.05.2008 Freist.:16.05.2008-30.06.2011	1,000	010	E5		E5				gestrichen
75	1325-2	Museumsassistent(in) Aufsicht kw-Vermerk zum 30.09.2011 ! ATZ.Blockmodell ohne Nachbes. Arbeit :01.07.2005-15.08.2008 Freist.:16.08.2008-30.09.2011	1,000	010	E6		E6				gestrichen
76	1152-2	Erzieher(in) Personalgestellung PPP-Projekt kw-Vermerk zum 30.11.2011 ! ATZ.Blockmodell ohne Nachbes. Arbeit :01.02.2005-30.06.2008 Freist.:01.07.2008-30.11.2011	0,925	032	S6		S6				gestrichen
77	2034-2	Sozialarbeiter(in) -pädagog(e/in) Adoptionsverm. kw-Vermerk zum 31.03.2011 ! ATZ.Blockmodell ohne Nachbes. Arbeit :01.04.2004-30.09.2007 Freist.:01.10.2007-31.03.2011	1,000	033	S12						gestrichen
78	1595-3	Hallenwart Personalgestellung PPP-Projekt kw-Vermerk zum 31.07.2011 ! ATZ.Blockmodell ohne Nachbes. Arbeit :01.10.2004-29.02.2008 Freist.:01.03.2008-31.07.2011	1,000	200	E4		E4				gestrichen
79	6330-2	Abteilungsleiter(in) kw-Vermerk zum 30.11.2012 ! ATZ Blockmodell ohne Nachbes. Arbeit :01.12.2004-30.11.2008 Freist.:01.12.2008-30.11.2012	1,000	010	E12		E12	1,000	010	E12	
80	1398-2	Fachbereichsleiter(in) Mathe/Naturw./Technik/Kunst kw-Vermerk zum 29.02.2012 ! ATZ Blockmodell ohne Nachbes. Arbeit :01.07.2005-31.10.2008 Freist.:01.11.2008-29.02.2012	1,000	010	E10		E10	1,000	010	E10	
81	0153-2	Sachbearbeiter(in) kw-Vermerk zum 31.10.2012 ! ATZ Blockmodell ohne Nachbes. Arbeit :01.11.2002-27.12.2007 Freist.:28.12.2007-31.10.2012	1,000	010	E10		E10	1,000	010	E10	

Stand: 22.05.2012
 Druckdatum: 22.05.2012

Stellenplan 2012
 Anlage 1
 Stichtag: 01.01.2012

lfd. Nr.	Stel- lennr.	Stellenbezeichnung	Stellenplan 2011			Istbes 30.06. 2011	Stellenplan 2012			Bemerkung
			Anz.	Soll-Bewertung			Anz.	Soll-Bewertung		
				Tar	Bes./Entg.			Tar	Bes./Entg.	
82	1335-2	Sachbearbeiter(in) Haushalt kw-Vermerk zum 30.09.2012 ! ATZ Blockmodell ohne Nachbes. Arbeit :01.06.2005-05.02.2009 Freist.:06.02.2009-30.09.2012	1,000	010	E8	E8	1,000	010	E8	
83	0255-2	Sachbearbeiter(in) kw-Vermerk zum 31.01.2012 ! ATZ Blockmodell ohne Nachbes. Arbeit :01.01.2005-15.07.2008 Freist.:16.07.2008-31.01.2012	1,000	010	E6	E6	1,000	010	E6	
84	5671-2	Bot(e)(in) kw-Vermerk zum 31.01.2012 ! ATZ Blockmodell ohne Nachbes. Arbeit :01.02.2005-31.07.2008 Freist.:01.08.2008-31.01.2012	0,925	010	E2	E3	0,925	010	E2	
85	4171-2	Sekretär(in) kw-Vermerk zum 31.10.2013 ! ATZ Blockmodell ohne Nachbes. Arbeit :01.03.2005-30.06.2009 Freist.:01.07.2009-31.10.2013	1,000	010	E6	E6	1,000	010	E6	
86	4268-2	Sekretär(in) kw-Vermerk zum 31.01.2013 ! ATZ Blockmodell ohne Nachbes. Arbeit :01.03.2005-03.03.2009 Freist.:04.03.2009-31.01.2013	1,000	010	E6	E6	1,000	010	E6	
87	4492-2	Sachbearbeiter(in) Bestandsorientierte Wirtschaftsförderung kw-Vermerk zum 28.02.2013 ! ATZ Blockmodell ohne Nachbes. Arbeit :01.06.2005-15.04.2009 Freist.:16.04.2009-28.02.2013	1,000	010	E10	E10	1,000	010	E10	
88	2002-2	Sachbearbeiter(in) kw-Vermerk zum 31.10.2013 ! ku-Vermerk ! Nach Besitzstand TVÖD 010 E8 ATZ Blockmodell ohne Nachbes. Arbeit :01.11.2003-01.01.2009 Freist.:02.01.2009-31.10.2013	1,000	010	E9	E9	1,000	010	E9	,
89	2047-2	Sachbearbeiter(in) kw-Vermerk zum 31.10.2013 ! ATZ Blockmodell ohne Nachbes. Arbeit :01.11.2005-08.11.2009 Freist.:09.11.2009-31.10.2013	1,000	010	E8	E8	1,000	010	E8	

Stand: 22.05.2012

Anlage 1

Druckdatum: 22.05.2012

Stichtag: 01.01.2012

lfd. Nr.	Stellennr.	Stellenbezeichnung	Stellenplan 2011			Istbes 30.06. 2011	Stellenplan 2012			Bemerkung
			Anz.	Tar	Bes./Entg.		Anz.	Tar	Bes./Entg.	
90	0250-2	Sachbearbeiter(in) kw-Vermerk zum 31.05.2014 ! ATZ Blockmodell ohne Nachbes. Arbeit :01.10.2005-31.01.2010 Freist.:01.02.2010-31.05.2014	1,000	010	E8	E8	1,000	010	E8	
91	4138-2	Sachbearbeiter(in) kw-Vermerk zum 31.08.2014 ! ATZ Blockmodell ohne Nachbes. Arbeit :01.01.2005-31.10.2009 Freist.:01.11.2009-31.08.2014	1,000	010	E6	E6	1,000	010	E6	
92	5944-2	Mitarbeiter(in) kw-Vermerk zum 31.08.2014 ! ATZ Blockmodell ohne Nachbes. Arbeit :01.09.2006-31.08.2010 Freist.:01.09.2010-31.08.2014	1,000	010	E5	E5	1,000	010	E5	
93	4284-2	Techn. Zeichnerin kw-Vermerk zum 31.01.2014 ! ATZ Blockmodell ohne Nachbes. Arbeit :01.02.2006-31.01.2010 Freist.:01.02.2010-31.01.2014	1,000	040	E5	E5	1,000	040	E5	
94	0284-2	Sachbearbeiter(in) Personalgestellung SIS kw-Vermerk zum 31.03.2015 ! ATZ Blockmodell ohne Nachbes. Arbeit :01.06.2005-30.04.2010 Freist.:01.05.2010-31.03.2015	1,000	010	E9	E9	1,000	010	E9	
95	0349-2	Sachbearbeiter(in) kw-Vermerk zum 31.08.2015 ! ATZ Blockmodell ohne Nachbes. Arbeit :01.09.2005-31.08.2010 Freist.:01.09.2010-31.08.2015	1,000	010	E9	E9	1,000	010	E9	
96	0428-2	Sachbearbeiter(in) kw-Vermerk zum 30.09.2015 ! ku-Vermerk ! Nach Besitzstand TVöD 010 E5 ATZ Blockmodell ohne Nachbes. Arbeit :01.01.2006-16.11.2010 Freist.:17.11.2010-30.09.2015	1,000	010	E6	E6	1,000	010	E6	,
97	1348-2	Mitarbeiter(in) Projekt Inventarisierung an Schulen kw-Vermerk zum 30.09.2015 ! ATZ Blockmodell ohne Nachbes. Arbeit :01.10.2005-30.09.2010 Freist.:01.10.2010-30.09.2015	1,000	150	E5	E5	1,000	150	E5	
98	1989-2	Mitarbeiter(in) Projekt Inventarisierung an Schulen kw-Vermerk zum 31.03.2015 ! ATZ Blockmodell ohne Nachbes. Arbeit :01.04.2007-31.03.2011 Freist.:01.04.2011-31.03.2015				E3	1,000	010	E3	von 49.1

Stand: 22.05.2012
 Druckdatum: 22.05.2012

Stellenplan 2012
 Anlage 1
 Stichtag: 01.01.2012

lfd. Nr.	Stel- lennr.	Stellenbezeichnung	Stellenplan 2011		Istbes 30.06. 2011	Stellenplan 2012		Bemerkung
			Anz.	Soll-Bewertung Tar Bes./Entg.		Anz.	Soll-Bewertung Tar Bes./Entg.	
99	3856-2	Erzieher(in) Personalgestellung PPP-Projekt kw-Vermerk zum 31.07.2015 ! ATZ Blockmodell ohne Nachbes. Arbeit :01.08.2007-31.07.2011 Freist.:01.08.2011-31.07.2015			S6	0,500	032 S6	von 89
100	0013-2	Sekretär(in) kw-Vermerk zum 30.06.2016 ! ATZ Blockmodell ohne Nachbes. Arbeit :01.07.2006-30.06.2011 Freist.:01.07.2011-30.06.2016	1,000	010 E8	E8	1,000	010 E8	
101	4399-2	Sachbearbeiter(in) kw-Vermerk zum 31.12.2016 ! ATZ Blockmodell ohne Nachbes. Arbeit :01.01.2007-31.12.2011 Freist.:01.01.2012-31.12.2016			E6	1,000	200 E5	von 10.3
102	1373-2	Mitarbeiter(in) kw-Vermerk zum 30.04.2016 ! ATZ Blockmodell ohne Nachbes. Arbeit :01.10.2006-15.07.2011 Freist.:16.07.2011-30.04.2016			E5	1,000	150 E5	von 51.2.2
103	0653-2	Leiter(in) Sportinternat Personalgestellung PPP-Projekt kw-Vermerk zum 30.09.2016 ! ATZ Blockmodell ohne Nachbes. Arbeit :01.10.2006-30.09.2011 Freist.:01.10.2011-30.09.2016			E9	1,000	010 E9	von 89
104	5817-2	Erzieher(in) Personalgestellung PPP-Projekt kw-Vermerk zum 31.03.2016 ! ATZ Blockmodell ohne Nachbes. Arbeit :01.04.2006-31.03.2011 Freist.:01.04.2011-31.03.2016			S6	1,000	032 S6	von 89
105	1012-3	Reinigungskraft kw-Vermerk zum 30.11.2016 ! ATZ Blockmodell ohne Nachbes. Arbeit :01.12.2006-30.11.2011 Freist.:01.12.2011-30.11.2016			E2	1,000	200 E2	von 49.841
106	4117-2	Sachbearbeiter(in) kw-Vermerk zum 31.05.2018 ! ATZ Blockmodell/Nachbes.prüfen Arbeit :01.06.2008-31.05.2013 Freist.:01.06.2013-31.05.2018	1,000	010 E8	EW-R	1,000	010 E8	
Struktur			VZÄ	Stellen		VZÄ	Stellen	
90			74,100	76	7,35	82,525	85	

Stand: 22.05.2012

Anlage 1

Druckdatum: 22.05.2012

Stichtag: 01.01.2012

lfd. Nr.	Stellenr.	Stellenbezeichnung	Stellenplan 2011				Istbes 30.06. 2011	Stellenplan 2012				Bemerkung
			Anz.	Tar	Bes./Entg.	Soll-Bewertung		Anz.	Tar	Bes./Entg.	Soll-Bewertung	
	92	Beamtenanwärter(innen) und Auszubildende	=====									
	92.1	Beamtenanwärter(in)	-----									
	92.1.1	Stadtverwaltungsinspektor-Anwärter(in)	-----									
1	6069-5	Stadtverwaltungsinspektor-Anw.	1,000	902	Anw.	allg	AB	1,000	902	Anw.	allg	
2	6141-5	Stadtverwaltungsinspektor-Anw.	1,000	902	Anw.	allg	AB	1,000	902	Anw.	allg	
3	7100-5	Stadtverwaltungsinspektor-Anw.	1,000	902	Anw.	allg		1,000	902	Anw.	allg	
4	7101-5	Stadtverwaltungsinspektor-Anw.	1,000	902	Anw.	allg		1,000	902	Anw.	allg	
5	5147-5	Stadtverwaltungsinspektor-Anw.	1,000	902	Anw.	allg	AB	1,000	902	Anw.	allg	
6	5148-5	Stadtverwaltungsinspektor-Anw.	1,000	902	Anw.	allg	AB	1,000	902	Anw.	allg	
7	5177-5	Stadtverwaltungsinspektor-Anw.	1,000	902	Anw.	allg	AB	1,000	902	Anw.	allg	
8	6086-5	Stadtverwaltungsinspektor-Anw.	1,000	902	Anw.	allg	AB	1,000	902	Anw.	allg	
9	5164-5	Stadtverwaltungsinspektor-Anw.	1,000	902	Anw.	allg	AB	1,000	902	Anw.	allg	
10	6012-5	Stadtverwaltungsinspektor-Anw.	1,000	908	Anw.	FW	AB	1,000	902	Anw.	allg	
11	6018-5	Stadtverwaltungsinspektor-Anw.	1,000	902	Anw.	allg	AB	1,000	902	Anw.	allg	
12	6087-5	Stadtverwaltungsinspektor-Anw.	1,000	902	Anw.	allg		1,000	902	Anw.	allg	
13	6088-5	Stadtverwaltungsinspektor-Anw.	1,000	902	Anw.	allg	12/08	1,000	902	Anw.	allg	
	92.1.3	Brandreferendar(in)	-----									
14	6090-5	Brandreferendar(in)	1,000	908	Anw.	FW	AB	1,000	908	Anw.	FW	
	92.2	Verwaltungsfachangestellte(r)	-----									
15	5140-5	Verwaltungsfachangestellte(r)	1,000	910	Azubi		AZ	1,000	910	Azubi		
16	5154-5	Verwaltungsfachangestellte(r)	1,000	910	Azubi		AZ	1,000	910	Azubi		
17	5155-5	Verwaltungsfachangestellte(r)	1,000	910	Azubi		AZ	1,000	910	Azubi		
18	5157-5	Verwaltungsfachangestellte(r)	1,000	910	Azubi		AZ	1,000	910	Azubi		
19	5162-5	Verwaltungsfachangestellte(r)	1,000	910	Azubi		AZ	1,000	910	Azubi		
20	5198-5	Verwaltungsfachangestellte(r)	1,000	910	Azubi		AZ	1,000	910	Azubi		
21	5206-5	Verwaltungsfachangestellte(r)	1,000	910	Azubi		AZ	1,000	910	Azubi		
22	5207-5	Verwaltungsfachangestellte(r)	1,000	910	Azubi		AZ	1,000	910	Azubi		
23	5214-5	Verwaltungsfachangestellte(r)	1,000	910	Azubi		AZ	1,000	910	Azubi		
24	6143-5	Verwaltungsfachangestellte(r)	1,000	910	Azubi		AZ	1,000	910	Azubi		
25	5156-5	Verwaltungsfachangestellte(r)	1,000	910	Azubi			1,000	910	Azubi		
26	5187-5	Verwaltungsfachangestellte(r)	1,000	910	Azubi		AZ	1,000	910	Azubi		
27	5197-5	Verwaltungsfachangestellte(r)	1,000	910	Azubi		AZ	1,000	910	Azubi		
28	5199-5	Verwaltungsfachangestellte(r)	1,000	910	Azubi		AZ	1,000	910	Azubi		
29	5223-5	Verwaltungsfachangestellte(r)	1,000	910	Azubi			1,000	910	Azubi		
30	5224-5	Verwaltungsfachangestellte(r)	1,000	910	Azubi			1,000	910	Azubi		
31	5856-5	Verwaltungsfachangestellte(r)	1,000	910	Azubi			1,000	910	Azubi		
32	7102-5	Verwaltungsfachangestellte(r)	1,000	910	Azubi			1,000	910	Azubi		

Stand: 22.05.2012
 Druckdatum: 22.05.2012

Stellenplan 2012
 Anlage 1
 Stichtag: 01.01.2012

lfd. Nr.	Stellennr.	Stellenbezeichnung	Stellenplan 2011			Istbes 30.06. 2011	Stellenplan 2012			Bemerkung
			Anz.	Soll-Bewertung			Anz.	Soll-Bewertung		
				Tar	Bes./Entg.			Tar	Bes./Entg.	
33	5143-5	Verwaltungsfachangestellte(r)	1,000	908	Anw. FW	AB	1,000	910	Azubi	
34	5144-5	Verwaltungsfachangestellte(r)	1,000	908	Anw. FW	AB	1,000	910	Azubi	
35	5149-5	Verwaltungsfachangestellte(r)	1,000	910	Azubi	AZ	1,000	910	Azubi	
36	5150-5	Verwaltungsfachangestellte(r)	1,000	910	Azubi	AZ	1,000	910	Azubi	
37	5159-5	Verwaltungsfachangestellte(r)	1,000	910	Azubi	AZ	1,000	910	Azubi	
38	5161-5	Verwaltungsfachangestellte(r)	1,000	910	Azubi	AZ	1,000	910	Azubi	
39	5853-5	Verwaltungsfachangestellte(r)	1,000	908	Anw. FW	AB	1,000	910	Azubi	
92.3 Kauf(mann/-frau) für Bürokommunikation										
40	5158-5	Kauf(mann/-frau) für Bürokommunikation	1,000	910	Azubi		1,000	910	Azubi	
41	5163-5	Kauf(mann/-frau) für Bürokommunikation	1,000	910	Azubi		1,000	910	Azubi	
92.4 Fachangestellte(r) für Medien- und Informationsdienst										
42	5139-5	Fachangestellte(r) für Medien- und Informationsdienst	1,000	910	Azubi		1,000	910	Azubi	
43	5213-5	Fachangestellte(r) für Medien- und Informationsdienst	1,000	910	Azubi		1,000	910	Azubi	
44	7358-5	Fachangestellte(r) für Medien- und Informationsdienst, FR Archiv					1,000	910	Azubi	Neueinr.
45	7359-5	Fachangestellte(r) für Medien- und Informationsdienst, FR Archiv					1,000	910	Azubi	Neueinr.
92.5 Veranstaltungskauf(mann/-frau)										
46	5182-5	Veranstaltungskauf(mann/-frau)	1,000	910	Azubi	AZ	1,000	910	Azubi	
47	7360-5	Veranstaltungskauf(mann/-frau)					1,000	910	Azubi	Neueinr.
48	5141-5	Veranstaltungskauf(mann/-frau)	1,000	910	Azubi	AZ	1,000	910	Azubi	
92.6 Bürokauf(mann/-frau)										
49	5200-5	Bürokauf(mann/-frau)	1,000	910	Azubi	AZ	1,000	910	Azubi	
50	5183-5	Bürokauf(mann/-frau)	1,000	908	Anw. FW	09/08	1,000	910	Azubi	
51	6070-5	Bürokauf(mann/-frau)	1,000	908	Anw. FW	03/09	1,000	910	Azubi	
92.7 Rettungsassistent(in)										
52	5209-5	Rettungsassistent(in)	1,000	908	Anw. FW		1,000	910	Azubi	
53	5210-5	Rettungsassistent(in)	1,000	908	Anw. FW		1,000	910	Azubi	

Stand: 22.05.2012

Anlage 1

Druckdatum: 22.05.2012

Stichtag: 01.01.2012

lfd. Nr.	Stel- lennr.	Stellenbezeichnung	Stellenplan 2011				Istbes 30.06. 2011	Stellenplan 2012			Bemerkung
			Anz.	Tar	Soll-Bewertung Bes./Entg.			Anz.	Tar	Soll-Bewertung Bes./Entg.	
	92.10	Trainee									
54	5145-5	Trainee	1,000	908	Anw.	FW	AB	1,000	990	Prakt.	
55	5146-5	Trainee	1,000	908	Anw.	FW	AB	1,000	990	Prakt.	
	92.11	Praktikant(in)									
56	5229-5	Praktikant(in)	0,925	990	Prakt.		PV	1,000	990	Prakt.	
57	6022-5	Praktikant(in)	0,925	990	Prakt.		PV	1,000	990	Prakt.	
58	6089-5	Praktikant(in)	0,925	990	Prakt.		PV	1,000	990	Prakt.	
	Struktur		VZÄ	Stellen				VZÄ	Stellen		
	92		54,775	55			39,13	58,000	58		

Stand: 22.05.2012
 Druckdatum: 22.05.2012

Anlage 2
 Stichtag: 01.01.2012

lfd. Nr.	Stellen-nr.	Struktur-nummer	Stellen-anz.	Höher-,Herabstufungen u. Umwandlungen		Zugänge		Abgänge		Bemerkung
				von Bewertung Tar	Bewertung nach Bewertung Tar Bes./Entg.	Soll-Bewertung Tar	Bes./Entg.	Soll-Bewertung Tar	Bes./Entg.	
Oberbürgermeisterin und Beigeordnete										
1	0001-1	00.100	1,000	001 B 5	001 B 6					
2	6331-1	00.200	1,000					002 A 11		n. 10.2
3	6458-1	00.200	1,000					002 A 9	gD	n. 20.1.2
4	4525-1	00.300	1,000					002 A 15		gestr.
5	4135-2	00.300	1,000			010 E10				v. 60.1
		00.300	0,925	010 E10 -IVa	010 E9 -Vc/Vb			010 E9	,	-0,075 Stellen
6	4140-2	00.300	0,925	010 E6 -VIb	010 E9 -Vc/Vb	010 E6				v. 60.1.1
7	4175-2	00.300	0,925			010 E9	,			v. 60.1.1
Amtsergebnis				3		Neu 0	0,000	Str. -1	-1,000	
						Umv. 3	2,850	Umv. -2	-2,000	
						St.-Umfang	0,000	St.-Umfang	-0,075	
						Zug. 3	2,850	Abg. -3	-3,075	
						Differenz:	0 St.	-0,225	VZÄ	
01 Büro der Stadtvertretung ===== keine Änderungen im Amt										
02 Büro der Oberbürgermeisterin =====										
8	0441-2	02.1	0,925			010 E10				v. 10.2
Amtsergebnis				0		Neu 0	0,000	Str. 0	0,000	
02						Umv. 1	0,925	Umv. 0	0,000	
						St.-Umfang	0,000	St.-Umfang	0,000	
						Zug. 1	0,925	Abg. 0	0,000	
						Differenz:	1 St.	0,925	VZÄ	
03 Büro der Beauftragten ===== keine Änderungen im Amt										

lfd. Nr.	Stellen-nr.	Struktur-nummer	Stellen-anz.	Höher-,Herabstufungen u. Umwandlungen		Zugänge		Abgänge		Bemerkung
				von Bewertung Tar Bes./Entg.	nach Bewertung Tar Bes./Entg.	Soll-Bewertung Tar Bes./Entg.	Soll-Bewertung Tar Bes./Entg.			

10 Amt für Hauptverwaltung										
=====										
9	6331-1	10.2	1,000				002 A 11			v. 00.200
10	0441-2	10.2	0,925					010 E10		n. 02.1
11	5749-1	10.2.2	1,000					002 A 11		n. 60.3.2
12	6360-1	10.2.2	1,000				002 A 10			v. 50.1
13	7074-1	10.2.2.2	1,000	008 A 9	mD	002 A 9	mD			
14	7331-1	10.2.2.2	1,000				002 A 9	mD		neu
15	0168-2	10.2.3	0,925					010 E10		gestr.
16	0169-2	10.2.3	0,925					140 E9	,	gestr.
17	0173-2	10.2.3	0,925					140 E9	,	gestr.
18	0174-2	10.2.3	0,925					140 E9	,	gestr.
19	4399-2	10.3	1,000					200 E5		n. 90.98

Amtsergebnis 10				1		Neu 1 1,000		Str. -4 -3,700		
						Umv. 2 2,000		Umv. -3 -2,925		
						St.-Umfang 0,000		St.-Umfang 0,000		
						Zug. 3 3,000		Abg. -7 -6,625		
						Differenz: -4 St.		-3,625 VZÄ		

14 Rechnungsprüfungsamt										
=====										
20	2010-2	14.1.1	1,000				010 E9			v. 49.2.2
		14.1.1	0,925	010 E9	-Vb/IVb	010 E10	-IVa	010 E10		-0,075 Stellen
21	6382-1	14.1.1	1,000					002 A 9	gD	n. 49.2.2
22	0201-2	14.2	1,000	010 E12	-III/II	040 E11	-IVa/III			

Amtsergebnis 14				2		Neu 0 0,000		Str. 0 0,000		
						Umv. 1 1,000		Umv. -1 -1,000		
						St.-Umfang 0,000		St.-Umfang -0,075		
						Zug. 1 1,000		Abg. -1 -1,075		
						Differenz: 0 St.		-0,075 VZÄ		

31 Amt für Bürgerservice										
=====										
23	5664-2	31.1	1,000					010 E6		n. 20.1.2
24	6415-1	31.1	1,000	008 A 8		008 A 7				
25	0329-2	31.2	0,925					010 E6	,	-0,075 Stellen
26	0346-2	31.2	0,925					010 E8		-0,075 Stellen
27	0340-2	31.2	0,925					010 E6	,	-0,075 Stellen
28	0321-2	31.2	0,925					010 E5		-0,075 Stellen
29	0332-2	31.2	0,925				010 E5			+0,175 Stellen
30	0455-2	31.3	0,925	010 E5	-VII	010 E6	-VIb			
31	0462-2	31.3	0,925	010 E5	-VII	010 E6	-VIb			
32	4054-1	31.4.1	0,925	160 E15	-Ib/Ia	007 A 14				
33	4047-2	31.4.4	0,925					161 E5	,	gestr.

Stand: 22.05.2012

Anlage 2

Druckdatum: 22.05.2012

Stichtag: 01.01.2012

lfd. Nr.	Stellen-nr.	Struktur-nummer	Stellen-anz.	Höher-,Herabstufungen u. Umwandlungen von Bewertung		Zugänge Soll-Bewertung		Abgänge Soll-Bewertung		Bemerkung
				Tar	Bes./Entg.	Tar	Bes./Entg.	Tar	Bes./Entg.	
34	6279-2	31.4.4	0,925			010	E5			+0,300 Stellen
Amtsergebnis 31				4		Neu	0 0,000	Str.	-1 -0,925	
						Umv.	0 0,000	Umv.	-1 -1,000	
						St.-Umfang	0,475	St.-Umfang	-0,300	
						Zug.	0 0,475	Abg.	-2 -2,225	
						Differenz: -2 St.		-1,750 VZÄ		

41 Kulturbüro										
=====										
35	1319-2	41.3	0,925	010 E12	-III/II	010 E13	-II			
36	1322-2	41.3	0,925	010 E10	-IVa	010 E5	-VII/VIb			
37	1390-2	41.6	0,925					010 E11		-0,075 Stellen
38	7361-2	41.6	0,500			010	E5			neu
Amtsergebnis 41				2		Neu	1 0,500	Str.	0 0,000	
						Umv.	0 0,000	Umv.	0 0,000	
						St.-Umfang	0,000	St.-Umfang	-0,075	
						Zug.	1 0,500	Abg.	0 -0,075	
						Differenz: 1 St.		0,425 VZÄ		

95 Personalrat										
=====										
keine Änderungen im Amt										

20 Amt für Finanzen										
=====										
39	6150-2	20	1,000	010 E5	-VII	010 E6	-VII/VIb	010 E6	,	+0,075 Stellen
40	0231-2	20	0,925	010 E8	-Vc/Vb	010 E9	-Vb			
41	6458-1	20.1.2	1,000			002 A 9	gD			v. 00.200
42	4565-2	20.1.2	0,925			010 E8				v. 60.1.1
43	0611-2	20.1.2	1,000			010 E6				v. 49.1
		20.1.2	0,925					010 E6		-0,075 Stellen
44	5664-2	20.1.2	1,000			010 E6				v. 31.1
45	0304-2	20.1.2	0,925			010 E6	,			v. 60.1.1
46	3738-2	20.1.2	0,925	010 E5	-VII	010 E6	-VII/VIb	010 E5		v. 60.1.1
47	1006-2	20.1.2	0,450			010 E5				v. 49.814
		20.1.2	0,925			010 E5				+0,475 Stellen
48	1380-2	20.1.2	0,925	010 E8	-Vc	010 E5	-VII	010 E8		v. 60.1.1
49	0422-2	20.1.2	0,975			010 E8				v. 51.2.4
		20.1.2	0,925					010 E8		-0,050 Stellen
50	0448-2	20.1.2	0,925			010 E9	,			v. 60.1.1
51	1657-2	20.1.2	0,925			010 E8				v. 60.1.1
52	0402-2	20.1.2	0,925			010 E3				v. 49.1
53	0271-1	20.1.3	1,000	002 A 7		002 A 8				

Stand: 22.05.2012

Anlage 2

Druckdatum: 22.05.2012

Stichtag: 01.01.2012

lfd. Nr.	Stellen-nr.	Struktur-nummer	Stellen-anz.	Höher-, Herabstufungen u. Umwandlungen		Zugänge		Abgänge		Bemerkung
				von Bewertung Tar	Bewertung Bes./Entg.	nach Bewertung Tar	Bewertung Bes./Entg.	Soll-Bewertung Tar	Bewertung Bes./Entg.	
54	0272-2	20.1.3	0,925							
55	1995-1	20.1.3	1,000	010 E9	-IVb	002 A 7	010 E9	010 E8		-0,075 Stellen v. 49.2.1
56	0270-2	20.1.3	0,925	010 E8	-Vc	010 E6	-VIB			
57	5945-1	20.1.3	1,000					002 A 8		n. 49.2
58	0377-2	20.1.3	0,925	002 A 7		010 E6	-VII/VIB	010 E6	,	-0,075 Stellen
59	4085-2	20.1.3	0,925	010 E9	-Vb	010 E6	-VII/VIB			
60	6344-2	20.1.3	1,000	010 E9	-Vb	010 E6	-VIB			
61	0385-2	20.2	0,925	010 E9	-Vc/Vb	010 E10	-IVa			
62	0334-2	20.2	0,925	010 E6	-VII/Vib	010 E5	-VII	010 E5		+0,425 Stellen
63	6408-2	20.2.2	0,925	002 A 11		010 E8	-Vc/Vb	010 E8		-0,075 Stellen
Amtsergebnis 20				13		Neu 0 0,000 Umv. 13 11,900 St.-Umfang 0,975		Str. 0 0,000 Umv. -1 -1,000 St.-Umfang -0,350		
						Zug. 13 12,875		Abg. -1 -1,350		
						Differenz: 12 St. 11,525 VZÄ				

49 Amt für Jugend, Schule und Sport										
64	0611-2	49.1	1,000					010 E6		n. 20.1.2
65	0402-2	49.1	0,925					010 E3		n. 20.1.2
66	1989-2	49.1	1,000					010 E3		n. 90.98
67	5945-1	49.2	1,000	002 A 8		002 A 10	002 A 8			v. 20.1.3
68	1995-2	49.2.1	1,000					010 E9		n. 20.1.3
69	0378-2	49.2.1	1,000	010 E5	-VII	010 E6	-VII/VIB			
70	2040-2	49.2.1	0,925	010 E5	-VII	010 E6	-VII/VIB			
71	1397-2	49.2.1	0,925	010 E10	-IVa	010 E5	-VII/VIB			
72	6347-1	49.2.2	1,000	002 A 9	gD	002 A 10				
73	6382-1	49.2.2	1,000	002 A 9	gD	002 A 10	002 A 9 gD			v. 14.1.1
74	2010-2	49.2.2	1,000					010 E9		n. 14.1.1
75	7364-2	49.3.1	0,750				033 S14			neu
Amtsergebnis 49				6		Neu 1 0,750 Umv. 2 2,000 St.-Umfang 0,000		Str. 0 0,000 Umv. -5 -4,925 St.-Umfang 0,000		
						Zug. 3 2,750		Abg. -5 -4,925		
						Differenz: -2 St. -2,175 VZÄ				

Stand: 22.05.2012
 Druckdatum: 22.05.2012

Anlage 2
 Stichtag: 01.01.2012

lfd. Nr.	Stellen-nr.	Struktur-nummer	Stellen-anz.	Höher-,Herabstufungen u. Umwandlungen von Bewertung		Zugänge Soll-Bewertung		Abgänge Soll-Bewertung		Bemerkung
				Tar	Bes./Entg.	Tar	Bes./Entg.	Tar	Bes./Entg.	

49.800 Schulische Einrichtungen										
=====										
76	1006-2	49.814	0,450					010 E5		n. 20.1.2
77	7362-2	49.814	0,650					010 E5		neu
78	0699-2	49.815	0,825					010 E5		-0,050 Stellen
79	1141-2	49.821	0,550					010 E5		-0,450 Stellen
80	0810-2	49.824	0,750					010 E5		-0,125 Stellen
81	7363-2	49.841	0,550					010 E5		neu
82	1012-3	49.841	1,000					200 E2		n. 90.98
83	0765-2	49.842	0,575					010 E5		-0,125 Stellen
84	6277-2	49.844	0,625					010 E5		-0,175 Stellen
85	5788-2	49.844	0,925	070 E4a	-Kr.II/IV	033 S8	-Vc/Vb			
86	0658-2	49.849	1,000					010 E5		+0,150 Stellen
87	1079-2	49.849	0,925						010 E5	-0,075 Stellen

Amtsergebnis				1		Neu 2 1,200		Str. 0 0,000		
49.800						Umv. 0 0,000		Umv. -2 -1,450		
						St.-Umfang 0,150		St.-Umfang -1,000		

						Zug. 2 1,350		Abg. -2 -2,450		

						Differenz: 0 St.		-1,100 VZÄ		

50 Amt für Soziales und Wohnen										
=====										
88	6068-2	50	0,750					010 E5		-0,250 Stellen
89	6360-1	50.1	1,000					002 A 10		n. 10.2.2
90	2011-2	50.1	0,975					010 E9		v. 89
		50.1	0,925	010 E9	-Vb/IVb	010 E8	-Vc/Vb	010 E8		-0,050 Stellen
91	0010-2	50.2	0,925	010 E6	-VII/VIb	010 E8	-Vc/Vb			
92	1615-2	50.2	1,000	010 E6	-VII/VIb	010 E8	-Vc/Vb			
93	4098-2	50.2	0,925	010 E6	-VII/VIb	010 E8	-Vc/Vb			
94	4105-2	50.2	0,925	010 E6	-VII/VIb	010 E8	-Vc/Vb			
95	4114-2	50.2	0,925	010 E6	-VII/VIb	010 E8	-Vc/Vb			
96	4120-2	50.2	0,925	010 E6	-VII/VIb	010 E8	-Vc/Vb	010 E8		-0,075 Stellen
97	4128-2	50.2	1,000	010 E6	-VII/VIb	010 E8	-Vc/Vb			
98	6379-2	50.2	0,925	010 E5	-VII/VIb	010 E8	-Vc/Vb			
99	6532-2	50.2	0,925	010 E5	-VII/VIb	010 E8	-Vc/Vb			
100	6533-2	50.2	0,925	010 E5	-VII/VIb	010 E8	-Vc/Vb			
101	4126-2	50.2.2	0,925	010 E9	-Vc/Vb	010 E5	-VII/VIb			
102	7332-2	50.2.2	0,925					010 E5		neu
103	7333-2	50.2.2	0,925					010 E5		neu
104	7334-2	50.2.2	0,925					010 E5		neu
105	7335-2	50.2.2	0,925					010 E5		neu
106	1639-2	50.3	0,925					010 E9		-0,075 Stellen

lfd. Nr.	Stellen-nr.	Struktur-nummer	Stellen-anz.	Höher-,Herabstufungen u. Umwandlungen		Zugänge		Abgänge		Bemerkung
				von Bewertung Tar	Bewertung nach Bewertung Bes./Entg.	Soll-Bewertung Tar	Bewertung Bes./Entg.	Soll-Bewertung Tar	Bewertung Bes./Entg.	
107	5744-2	50.3	0,925					033	S11	-0,075 Stellen
Amtsergebnis 50				12		Neu	4 3,700	Str.	0 0,000	
						Umv.	1 0,975	Umv.	-1 -1,000	
						St.-Umfang	0,000	St.-Umfang	-0,525	
						Zug.	5 4,675	Abg.	-1 -1,525	
						Differenz:	4 St.	3,150	VZÄ	
51 Jobcenter Schwerin										
108	3831-2	51.1.1	0,975					010	E9	gestr.
109	6083-2	51.1.1	0,975	010 E10 -IVa	010 E9 -Vb/IVb					
110	5766-2	51.1.2	0,975	010 E9 -IVb	010 E9 -Vb/IVb					
111	6084-2	51.1.3	0,975	010 E9 -IVb	010 E10 -IVa					
112	0290-2	51.1.3	0,975					010	E9	gestr.
113	5662-2	51.2.1	0,975	010 E9 -Vc/Vb	010 E9 -Vb			010	E9	-0,025 Stellen
114	6339-2	51.2.1	0,975					010	E8	gestr.
115	6363-2	51.2.2	0,975					010	E8	gestr.
116	1373-2	51.2.2	0,975					150	E5	-0,025 St/n.90.9
117	1631-2	51.2.4	0,975	010 E9 -Vc/Vb	010 E9 -Vb			010	E9	-0,025 Stellen
118	0422-2	51.2.4	0,975					010	E8	n. 20.1.2
Amtsergebnis 51				5		Neu	0 0,000	Str.	-4 -3,900	
						Umv.	0 0,000	Umv.	-2 -1,950	
						St.-Umfang	0,000	St.-Umfang	-0,075	
						Zug.	0 0,000	Abg.	-6 -5,925	
						Differenz:	-6 St.	-5,925	VZÄ	
32 Amt für Ordnung										
119	0367-2	32.2.1	0,500					010	E6	gestr.
120	0390-2	32.2.1	0,925					010	E6	gestr.
Amtsergebnis 32				0		Neu	0 0,000	Str.	-2 -1,425	
						Umv.	0 0,000	Umv.	0 0,000	
						St.-Umfang	0,000	St.-Umfang	0,000	
						Zug.	0 0,000	Abg.	-2 -1,425	
						Differenz:	-2 St.	-1,425	VZÄ	

Stand: 22.05.2012
 Druckdatum: 22.05.2012

Anlage 2
 Stichtag: 01.01.2012

lfd. Nr.	Stellen-nr.	Struktur-nummer	Stellen-anz.	Höher-,Herabstufungen u. Umwandlungen von Bewertung		Zugänge Soll-Bewertung		Abgänge Soll-Bewertung		Bemerkung	
				Tar	Bes./Entg.	Tar	Bes./Entg.	Tar	Bes./Entg.		Tar

36 Amt für Umwelt											

121	1385-2	36	0,925			150	E6			v. 60.1.1	
122	6467-2	36.1	0,925	040 E12	-III/II	040	E13	-II			
123	4574-2	36.1.1	0,925						010	E11	
124	4575-2	36.1.1	0,925						010	E9	
125	4577-2	36.1.2	1,000			040	E10				

Amtsergebnis 36				1		Neu	0	0,000	Str.	0	0,000
						Umv.	1	0,925	Umv.	-1	-0,925
						St.-Umfang	0,075		St.-Umfang	-0,075	
						Zug.	1	1,000	Abg.	-1	-1,000
						Differenz:		0 St.	0,000	VZÄ	

37 Amt für Brand-, Katastrophenschutz und Rettungsdienst											

126	0585-2	37.2.1	1,000	010	E9 -Vc/Vb	010	E11	-IVa/III			
127	6288-1	37.2.2	1,000	008	A 9 mD	008	A 7				
128	6332-2	37.2.2	1,000	010	E6 -VIb	130	E6	-VII/VIb			
129	7376-2	37.2.2	1,000			130	E5			neu	
130	7377-2	37.2.2	1,000			130	E5			neu	
131	7378-2	37.2.2	1,000			130	E5			neu	
132	7379-2	37.2.2	1,000			130	E5			neu	
133	7380-2	37.2.2	1,000			130	E5			neu	
134	7381-2	37.2.2	1,000			130	E5			neu	
135	7382-2	37.2.2	1,000			130	E5			neu	
136	7383-2	37.2.2	1,000			130	E5			neu	
137	0579-1	37.3	1,000	006	A 8	008	A 9	mD			
138	7375-1	37.3.2	1,000			008	A 7			neu	

Amtsergebnis 37				4		Neu	9	9,000	Str.	0	0,000
						Umv.	0	0,000	Umv.	0	0,000
						St.-Umfang	0,000		St.-Umfang	0,000	
						Zug.	9	9,000	Abg.	0	0,000
						Differenz:		9 St.	9,000	VZÄ	

lfd. Nr.	Stellen-nr.	Struktur-nummer	Stellen-anz.	Höher-,Herabstufungen u. Umwandlungen von Bewertung nach Bewertung		Zugänge Soll-Bewertung		Abgänge Soll-Bewertung		Bemerkung
				Tar	Bes./Entg.	Tar	Bes./Entg.	Tar	Bes./Entg.	

60 Amt für Wirtschaft und Liegenschaften										
=====										
139	4135-2	60.1	1,000					010 E10		n. 00.300
140	0448-2	60.1.1	0,925					010 E9	,	n. 20.1.2
141	4175-2	60.1.1	0,925					010 E9	,	n. 00.300
142	1380-2	60.1.1	0,925					010 E8		n. 20.1.2
143	1657-2	60.1.1	0,925					010 E8		n. 20.1.2
144	4565-2	60.1.1	0,925					010 E8		n. 20.1.2
145	4140-2	60.1.1	0,925					010 E6		n. 00.300
146	0304-2	60.1.1	0,925					010 E6	,	n. 20.1.2
147	3738-2	60.1.1	0,925					010 E5		n. 20.1.2
148	1385-2	60.1.1	0,925					150 E6		n. 36
149	4197-2	60.1.2	0,925					040 E6		n. 61.2.1
150	5755-2	60.1.2	0,925					040 E6		n. 61.2.1
151	5831-2	60.1.2	0,925					040 E6		n. 61.2.1
152	1253-2	60.2	1,000	010 E13 -II		010 E12 -III/II				
153	5749-1	60.3.2	1,000				002 A 11			v. 10.2.2
154	4538-1	60.3.2	1,000	010 E10 -IVa		002 A 10				
155	4545-1	60.3.2	1,000	002 A 9	gD	002 A 10				

Amtsergebnis 60				3		Neu 0 0,000		Str. 0 0,000		
						Umv. 1 1,000		Umv. -13 -12,100		
						St.-Umfang 0,000		St.-Umfang 0,000		
						Zug. 1 1,000		Abg. -13 -12,100		
						Differenz: -12 St. -11,100 VZÄ				

61 Amt für Stadtentwicklung										
=====										
156	4176-2	61	0,925	010 E14 -II/Ib		010 E15 -Ia				
157	4179-2	61.1.1	0,925					040 E10		-0,075 Stellen
158	4165-1	61.1.2	1,000	040 E11 -IVa/III		002 A 11				
159	6343-2	61.2	0,925					010 E6		gestr.
160	4197-2	61.2.1	0,925				040 E6			v. 60.1.2
161	5755-2	61.2.1	0,925				040 E6			v. 60.1.2
162	5831-2	61.2.1	0,925				040 E6			v. 60.1.2

Amtsergebnis 61				2		Neu 0 0,000		Str. -1 -0,925		
						Umv. 3 2,775		Umv. 0 0,000		
						St.-Umfang 0,000		St.-Umfang -0,075		
						Zug. 3 2,775		Abg. -1 -1,000		
						Differenz: 2 St. 1,775 VZÄ				

Stand: 22.05.2012

Anlage 2

Druckdatum: 22.05.2012

Stichtag: 01.01.2012

lfd. Nr.	Stellen-nr.	Struktur-nummer	Stellen-anz.	Höher-,Herabstufungen u. Umwandlungen von Bewertung		Zugänge Soll-Bewertung		Abgänge Soll-Bewertung		Bemerkung
				Tar	Bes./Entg.	Tar	Bes./Entg.	Tar	Bes./Entg.	
69 Amt für Verkehrsmanagement										
163	0303-1	69.1.1	1,000			002	A 10			v. 90.98
164	4277-2	69.2	0,925	040 E6 -VIb	040 E6 -VIb/Vc					
165	4292-2	69.3	0,925	040 E10 -IVb/IVa	040 E10 -Vb/IVa					
166	5765-2	69.3	0,925	040 E9 -Vb	040 E8 -Vc/Vb			040	E8	-0,075 Stellen
Amtsergebnis 69				3		Neu	0 0,000	Str.	0 0,000	
						Umv.	1 1,000	Umv.	0 0,000	
						St.-Umfang	0,000	St.-Umfang	-0,075	
						Zug.	1 1,000	Abg.	0 -0,075	
						Differenz:	1 St. 0,925	VZÄ		
89 Personalgestaltung, Abordnung										
167	2011-2	89	0,975					010	E9	n. 50.1
168	0653-2	89	1,000					010	E9	n. 90.98
169	3856-2	89	0,500					032	S6	n. 90.98
170	5817-2	89	1,000					032	S6	n. 90.98
Amtsergebnis 89				0		Neu	0 0,000	Str.	0 0,000	
						Umv.	0 0,000	Umv.	-4 -3,475	
						St.-Umfang	0,000	St.-Umfang	0,000	
						Zug.	0 0,000	Abg.	-4 -3,475	
						Differenz:	-4 St. -3,475	VZÄ		
90 Stellen ohne Ist-Arbeitskapazität										
171	4574-2	90	0,925			010	E11			v. 36.1.1
172	7080-2	90.97	1,000			010	E9			+0,075 Stellen
173	7081-2	90.97	1,000			010	E12			+0,075 Stellen
174	7082-2	90.97	1,000			010	E12			+0,075 Stellen
175	7336-2	90.97	1,000			010	E8			neu
176	7337-2	90.97	0,925			010	E6			neu
177	6067-2	90.97	1,000					065	E5	gestr.
178	7338-2	90.97	0,925			010	E8			neu
179	6461-2	90.97	1,000			010	E6			+0,075 Stellen
180	7339-2	90.97	0,925			010	E6			neu
181	7340-2	90.97	0,925			010	E6			neu
182	7341-2	90.97	0,925			010	E6			neu
183	7083-2	90.97	0,975			010	E9			+0,050 Stellen
184	7342-2	90.97	0,925			010	E6			neu
185	7085-2	90.97	1,000			010	E11			+0,075 Stellen
186	6464-2	90.97	1,000			010	E12			+0,075 Stellen
187	7343-2	90.97	0,925			010	E6			neu
188	6390-2	90.97	1,000					010	E11	gestr.

Stand: 22.05.2012
Druckdatum: 22.05.2012

Stellenplan 2012
Anlage 2
Stichtag: 01.01.2012

lfd. Nr.	Stellen-nr.	Struktur-nummer	Stellen-anz.	Höher-,Herabstufungen u. Umwandlungen		Zugänge		Abgänge		Bemerkung
				von Bewertung Tar	Bewertung Bes./Entg.	nach Bewertung Tar	Bewertung Bes./Entg.	Soll-Bewertung Tar	Bewertung Bes./Entg.	
189	7086-2	90.97	1,000			010	E5			+0,075 Stellen
190	7348-2	90.97	0,925			010	E5			neu
191	7349-2	90.97	0,925			010	E5			neu
192	7087-2	90.97	1,000			010	E5	,		+0,075 Stellen
193	7088-2	90.97	1,000			010	E9			+0,075 Stellen
194	7089-2	90.97	1,000			010	E9			+0,075 Stellen
195	7345-2	90.97	0,925			010	E9			neu
196	7346-2	90.97	0,925			010	E9	,		neu
197	6453-2	90.97	1,000						033 S14	gestr.
198	7344-2	90.97	0,925			033	S11			neu
199	7347-2	90.97	0,925			070	E7a			neu
200	7350-2	90.97	1,000			010	E5			neu
201	7092-2	90.97	1,000			010	E9	,		+0,075 Stellen
202	7352-2	90.97	0,925			010	E9	,		neu
203	7351-2	90.97	0,925			010	E8			neu
204	7093-2	90.97	1,000			010	E6	,		+0,075 Stellen
205	7353-2	90.97	1,000			033	S11			neu
206	7094-2	90.97	1,000			010	E9	,		+0,025 Stellen
207	7095-2	90.97	1,000			010	E9	,		+0,025 Stellen
208	7096-2	90.97	1,000			010	E5		010 E5	+0,025 St/gestr.
209	7097-2	90.97	1,000			010	E10			+0,075 Stellen
210	7354-2	90.97	1,000			010	E10			neu
211	7355-2	90.97	0,800			010	E14			neu
212	6371-2	90.97	1,000						010 E3	gestr.
213	7098-2	90.97	1,000			040	E11			+0,075 Stellen
214	7356-2	90.97	0,925			040	E11			neu
215	7099-2	90.97	1,000			040	E10			+0,075 Stellen
216	7357-2	90.97	0,925			040	E10			neu
217	6466-2	90.97	1,000			040	E9	,		+0,075 Stellen
218	0303-1	90.98	1,000						002 A 10	n. 69.1.1
219	0159-2	90.98	0,925						010 E9	gestr.
220	6392-2	90.98	1,000						010 E5	gestr.
221	0311-2	90.98	1,000						010 E10	gestr.
222	0410-2	90.98	1,000						010 E9	gestr.
223	5725-2	90.98	1,000						010 E9	gestr.
224	0348-2	90.98	1,000						010 E8	gestr.
225	1403-2	90.98	1,000						010 E8	gestr.
226	5775-2	90.98	1,000						010 E8	gestr.
227	0314-2	90.98	1,000						010 E6	gestr.
228	4124-2	90.98	1,000						010 E6	gestr.
229	0626-2	90.98	1,000						010 E5	gestr.
230	1325-2	90.98	1,000						010 E6	gestr.
231	1152-2	90.98	0,925						032 S6	gestr.
232	2034-2	90.98	1,000						033 S12	gestr.
233	1595-3	90.98	1,000						200 E4	gestr.
234	1989-2	90.98	1,000			010	E3			v. 49.1
235	3856-2	90.98	0,500			032	S6			v. 89
236	4399-2	90.98	1,000			200	E5			v. 10.3
237	1373-2	90.98	0,975			150	E5			v. 51.2.2
		90.98	1,000			150	E5			+0,025 Stellen
238	0653-2	90.98	1,000			010	E9			v. 89
239	5817-2	90.98	1,000			032	S6			v. 89

Stand: 22.05.2012
 Druckdatum: 22.05.2012

Anlage 2
 Stichtag: 01.01.2012

lfd. Nr.	Stellen-nr.	Struktur-nummer	Stellen-anz.	Höher-,Herabstufungen u. Umwandlungen		Zugänge		Abgänge		Bemerkung
				von Bewertung Tar	Bes./Entg.	nach Bewertung Tar	Bes./Entg.	Soll-Bewertung Tar	Bes./Entg.	
240	1012-3	90.98	1,000				200 E2			v. 49.841
Amtsergebnis 90				0		Neu 22 20,525 Umv. 8 7,400 St.-Umfang 1,350		Str. -20 -19,850 Umv. -1 -1,000 St.-Umfang 0,000		
						Zug. 30 29,275		Abg. -21 -20,850		
						Differenz: 9 St.		8,425 VZÄ		
Gesamtergebnis				62		Neu 40 36,675 Umv. 37 34,750 St.-Umfang 3,025		Str. -33 -31,725 Umv. -37 -34,750 St.-Umfang -2,700		
						Zug. 77 74,450		Abg. -70 -69,175		
						Differenz: 7 St.		5,275 VZÄ		

Anlage 3/1

I. Berechnung der Stellenanteilsverhältnisse (Stellenplan 2012)

- unter Berücksichtigung vergleichbarer Beschäftigtenstellen -

Bes. Gr. / Entgeltgr.	Stellenanzahl			abzüglich Stellen, die unter § 5 KomSTOVO M-V vom 17.11.08 fallen	verbleiben für die Berechnung nach § 26 Abs. 1 BBesG			Höchstgrenze nach § 26 (1) BBesG	abzüglich Stellen TVöD	Höchstgrenze nach § 26 (1) BBesG ohne TVöD	Höchstgrenze nach § 4 (1) KomSTOVO M-V	insgesamt zulässige Höchstgrenze	Stellenbesetzung Ist 30.06.11	
	(insges.)				Ist									
	(1)	(2)			(3)	(4)								(5)
BBO	TVöD	ges	BBO	BBO	TVöD	ges			(3)+(5)-(6)			BBO		
A 16	15 Ü	1		1	1		4		4	5	4	1		
A 15	15	6	7	13	1	5	7	12	14	7	8	10	9	7
A 14	14	4	10	14		4	10	14					3	
A 13 hD	13	2	15	17		2	15	17					2	
Summe Laufb. hD		13	32	45	1	12	32	44					13	
A 13 gD		11		11	2	9		9	22		24	17	17	11
A 12	12	10	11	21	2	8	11	19	59	11	50	37	37	10
A 11	11	18	49	67	2	13	49	62	110	46	66		66	18
A 10	10	17	64	81	1	12	64	76					12	
A 9 gD	9	12	187	199		14	187	201					15	
Summe Laufb. gD		68	311	379	7	56	311	367					66	
A 9 mD + Amtszul.		4		4	4				10		14		12	4
A 9 mD		35		35	14	9		9	23		37		47	34
A 8	8	72	127	199	50	22	127	149	122	127	45		56	74
A 7	6	46	137	183	43	3	137	140	163	137	69		47	44
A 6	5		109	109			109	109						
Summe Laufb. mD		157	373	530	111	34	373	407					156	
Gesamt		238	716	954	119	102	716	818					235	

Druckdatum: 22.05.2012

Stichtag: 01.01.2012

III. Nachweis der nach § 5 KomSTOVO vom 17. November 2008
ausgenommenen Stellen

lfd. Nr.	Stellen- nummer	Stellenbezeichnung	St.- anz.	Besoldungs- gruppe

§ 5 Nr. 1 Wahlbeamte				

1	0001-1	Oberbürgermeister(in)	1,000	001 B 6
2	0002-1	Beigeordnete(r) und 1. Stellvertreter(in) OB	1,000	001 B 4
3	0012-1	Beigeordnete(r) und 2. Stellvertreter(in) OB	1,000	001 B 3

Druckdatum: 22.05.2012

Stichtag: 01.01.2012

III. Nachweis der nach § 5 KomSTOVO vom 17. November 2008
ausgenommenen Stellen

lfd. Nr.	Stellen- nummer	Stellenbezeichnung	St.- anz.	Besoldungs- gruppe	
§ 5 Nr. 2 a) Beamte bei den Feuerwehren					
4	0463-1	Stadtbranddirektor(in) Amtsleiter(in)	1,000	008 A 15	
5	0570-1	Stadtbrandoberamts(rat/-rätin) Abteilungsleiter(in) u. stellv. Amtsleiter(in)	1,000	008 A 13	gD
6	0469-1	Stadtbrandamts(rat/-rätin) Sachgebietsleiter(in)	1,000	008 A 12	
7	0576-1	Stadtbrandamts(rat/-rätin) Abteilungsleiter(in)	1,000	008 A 12	
8	6470-1	Stadtbrandamts(rat/-rätin) Abteilungsleiter(in)	1,000	008 A 12	
9	0471-1	Stadtbrandamt(mann/-frau) Sachbearbeiter(in)	1,000	008 A 11	
10	0571-1	Stadtbrandamt(mann/-frau) Sachbearbeiter(in)	1,000	008 A 11	
11	0572-1	Aus- und Fortbildung Stadtbrandamt(mann/-frau) Sachgebietsleiter(in)	1,000	008 A 11	
12	0574-1	Stadtbrandamt(mann/-frau) Sachgebietsleiter(in)	1,000	008 A 11	
13	0577-1	Stadtbrandamt(mann/-frau) Sachgebietsleiter(in)	1,000	008 A 11	
14	0559-1	Stadtbrandoberinspektor(in) Sachbearbeiter(in)	1,000	008 A 10	
15	0575-1	Stadtbrandoberinspektor(in) Sachbearbeiter(in)	1,000	008 A 10	
16	0474-1	Hauptbrandmeister(in) Wachabteilungsführer(in)	1,000	008 A 9+Z	mD
17	0476-1	Hauptbrandmeister(in) Wachabteilungsführer(in)	1,000	008 A 9+Z	mD
18	0477-1	Hauptbrandmeister(in) Wachabteilungsführer(in)	1,000	008 A 9+Z	mD
19	0479-1	Hauptbrandmeister(in) Wachabteilungsführer(in)	1,000	008 A 9+Z	mD
20	0473-1	Hauptbrandmeister(in) Lagedienstführer(in)	1,000	008 A 9	mD
21	0480-1	Hauptbrandmeister(in) Gruppenführer(in)	1,000	008 A 9	mD
22	0482-1	Hauptbrandmeister(in) Gruppenführer(in)	1,000	008 A 9	mD
23	0483-1	Hauptbrandmeister(in) Gruppenführer(in)	1,000	008 A 9	mD
24	0484-1	Hauptbrandmeister(in) Gruppenführer(in)	1,000	008 A 9	mD
25	0485-1	Hauptbrandmeister(in) Lagedienstführer(in)	1,000	008 A 9	mD

Druckdatum: 22.05.2012

Stichtag: 01.01.2012

III. Nachweis der nach § 5 KomSTOVO vom 17. November 2008
ausgenommenen Stellen

lfd. Nr.	Stellen- nummer	Stellenbezeichnung	St.- anz.	Besoldungs- gruppe		
26	0486-1	Hauptbrandmeister(in) Gruppenführer(in)	1,000	008	A 9	mD
27	0487-1	Hauptbrandmeister(in) Gruppenführer(in)	1,000	008	A 9	mD
28	0488-1	Hauptbrandmeister(in) Gruppenführer(in)	1,000	008	A 9	mD
29	0489-1	Hauptbrandmeister(in) Gruppenführer(in)	1,000	008	A 9	mD
30	0490-1	Hauptbrandmeister(in) Lagedienstführer(in)	1,000	008	A 9	mD
31	0503-1	Hauptbrandmeister(in) Gruppenführer(in)	1,000	008	A 9	mD
32	0520-1	Hauptbrandmeister(in) Sachbearbeiter(in)	1,000	008	A 9	mD
33	0526-1	Hauptbrandmeister(in) Gruppenführer(in)	1,000	008	A 9	mD
34	0552-1	Hauptbrandmeister(in) Gruppenführer(in)	1,000	008	A 9	mD
35	0560-1	Hauptbrandmeister(in) Gruppenführer(in)	1,000	008	A 9	mD
36	0578-1	Hauptbrandmeister(in) Sachbearbeiter(in)	1,000	008	A 9	mD
37	0579-1	Hauptbrandmeister(in) Sachbearbeiter(in) Fernmelde- wesen und DV-Systeme	1,000	008	A 9	mD
38	0582-1	Hauptbrandmeister(in) Sachbearbeiter(in) Rettungs- dienst	1,000	008	A 9	mD
39	0583-1	Hauptbrandmeister(in) Lagedienstführer(in)	1,000	008	A 9	mD
40	6284-1	Hauptbrandmeister(in) DV-Systembetreuer(in)	1,000	008	A 9	mD
41	6286-1	Hauptbrandmeister(in) Lagedienstführer(in)	1,000	008	A 9	mD
42	6411-1	Hauptbrandmeister(in) Bot(e)(in)	1,000	008	A 9	mD
43	7075-1	Feuerw.dienstuntaugl., angestr. Laufb.wechsel allg.Verw.dienst Hauptbrandmeister(in) Sachbearbeiter(in)	1,000	008	A 9	mD
44	7076-1	Hauptbrandmeister(in) Sachbearbeiter(in)	1,000	008	A 9	mD
45	7077-1	Hauptbrandmeister(in) Sachbearbeiter(in)	1,000	008	A 9	mD
46	0478-1	Oberbrandmeister(in) Sachbearbeiter(in)	1,000	008	A 8	
47	0491-1	Oberbrandmeister(in) Fahrzeugführer(in)	1,000	008	A 8	
48	0492-1	Oberbrandmeister(in) Fahrzeugführer(in)	1,000	008	A 8	

Druckdatum: 22.05.2012

Stichtag: 01.01.2012

III. Nachweis der nach § 5 KomSTOVO vom 17. November 2008
ausgenommenen Stellen

lfd. Nr.	Stellen- nummer	Stellenbezeichnung	St.- anz.	Besoldungs- gruppe
49	0493-1	Oberbrandmeister(in) Fahrzeugführer(in)	1,000	008 A 8
50	0494-1	Oberbrandmeister(in) Fahrzeugführer(in)	1,000	008 A 8
51	0495-1	Oberbrandmeister(in) Fahrzeugführer(in)	1,000	008 A 8
52	0496-1	Oberbrandmeister(in) Fahrzeugführer(in)	1,000	008 A 8
53	0497-1	Oberbrandmeister(in) Fahrzeugführer(in)	1,000	008 A 8
54	0498-1	Oberbrandmeister(in) Fahrzeugführer(in)	1,000	008 A 8
55	0499-1	Oberbrandmeister(in) Fahrzeugführer(in)	1,000	008 A 8
56	0500-1	Oberbrandmeister(in) Fahrzeugführer(in)	1,000	008 A 8
57	0501-1	Oberbrandmeister(in) Fahrzeugführer(in)	1,000	008 A 8
58	0502-1	Oberbrandmeister(in) Fahrzeugführer(in)	1,000	008 A 8
59	0504-1	Oberbrandmeister(in) Fahrzeugführer(in)	1,000	008 A 8
60	0505-1	Oberbrandmeister(in) Fahrzeugführer(in)	1,000	008 A 8
61	0506-1	Oberbrandmeister(in) Fahrzeugführer(in)	1,000	008 A 8
62	0507-1	Oberbrandmeister(in) Fahrzeugführer(in)	1,000	008 A 8
63	0508-1	Oberbrandmeister(in) Fahrzeugführer(in)	1,000	008 A 8
64	0509-1	Oberbrandmeister(in) Fahrzeugführer(in)	1,000	008 A 8
65	0510-1	Oberbrandmeister(in) Fahrzeugführer(in)	1,000	008 A 8
66	0511-1	Oberbrandmeister(in) Fahrzeugführer(in)	1,000	008 A 8
67	0512-1	Oberbrandmeister(in) Fahrzeugführer(in)	1,000	008 A 8
68	0513-1	Oberbrandmeister(in) Fahrzeugführer(in)	1,000	008 A 8
69	0514-1	Oberbrandmeister(in) Fahrzeugführer(in)	1,000	008 A 8
70	0515-1	Oberbrandmeister(in) Fahrzeugführer(in)	1,000	008 A 8
71	0516-1	Oberbrandmeister(in) Fahrzeugführer(in)	1,000	008 A 8
72	0517-1	Oberbrandmeister(in) Fahrzeugführer(in)	1,000	008 A 8
73	0518-1	Oberbrandmeister(in) Fahrzeugführer(in)	1,000	008 A 8

Druckdatum: 22.05.2012

Stichtag: 01.01.2012

III. Nachweis der nach § 5 KomSTOVO vom 17. November 2008
ausgenommenen Stellen

lfd. Nr.	Stellen- nummer	Stellenbezeichnung	St.- anz.	Besoldungs- gruppe
74	0519-1	Oberbrandmeister(in) Fahrzeugführer(in)	1,000	008 A 8
75	0521-1	Oberbrandmeister(in) Fahrzeugführer(in)	1,000	008 A 8
76	0523-1	Oberbrandmeister(in) Fahrzeugführer(in)	1,000	008 A 8
77	0524-1	Oberbrandmeister(in) Fahrzeugführer(in)	1,000	008 A 8
78	0525-1	Oberbrandmeister(in) Fahrzeugführer(in)	1,000	008 A 8
79	0548-1	Oberbrandmeister(in) Fahrzeugführer(in)	1,000	008 A 8
80	0556-1	Oberbrandmeister(in) Fahrzeugführer(in)	1,000	008 A 8
81	0561-1	Oberbrandmeister(in) Fahrzeugführer(in)	1,000	008 A 8
82	0562-1	Oberbrandmeister(in) Fahrzeugführer(in)	1,000	008 A 8
83	0563-1	Oberbrandmeister(in) Fahrzeugführer(in)	1,000	008 A 8
84	0564-1	Oberbrandmeister(in) Einsatzbearbeiter(in)	1,000	008 A 8
85	0566-1	Oberbrandmeister(in) Fahrzeugführer(in)	1,000	008 A 8
86	0567-1	Oberbrandmeister(in) Einsatzbearbeiter(in)	1,000	008 A 8
87	0568-1	Oberbrandmeister(in) Fahrzeugführer(in)	1,000	008 A 8
88	0569-1	Oberbrandmeister(in) Einsatzbearbeiter(in)	1,000	008 A 8
89	0584-1	Oberbrandmeister(in) Fahrzeugführer(in)	1,000	008 A 8
90	0587-1	Oberbrandmeister(in) Mitarbeiter(in) Feuerw.dienstuntaugl., angestr. Laufb.wechsel allg.Verw.dienst	1,000	008 A 8
91	0588-1	Oberbrandmeister(in) Fahrzeugführer(in)	1,000	008 A 8
92	0589-1	Oberbrandmeister(in) Fahrzeugführer(in)	1,000	008 A 8
93	0590-1	Oberbrandmeister(in) Fahrzeugführer(in)	1,000	008 A 8
94	0593-1	Oberbrandmeister(in) Fahrzeugführer(in)	1,000	008 A 8
95	0594-1	Oberbrandmeister(in) Fahrzeugführer(in)	1,000	008 A 8
96	0595-1	Oberbrandmeister(in) Fahrzeugführer(in)	1,000	008 A 8
97	5967-1	Oberbrandmeister(in) Fahrzeugführer(in)	1,000	008 A 8

Druckdatum: 22.05.2012

Stichtag: 01.01.2012

III. Nachweis der nach § 5 KomSTOVO vom 17. November 2008
ausgenommenen Stellen

lfd. Nr.	Stellen- nummer	Stellenbezeichnung	St.- anz.	Besoldungs- gruppe
98	6026-1	Oberbrandmeister(in) Sachbearbeiter(in)	1,000	008 A 8
99	6285-1	Oberbrandmeister(in) Einsatzbearbeiter	1,000	008 A 8
100	6287-1	Oberbrandmeister(in) Einsatzbearbeiter(in)	1,000	008 A 8
101	6292-1	Oberbrandmeister(in) Fahrzeugführer(in)	1,000	008 A 8
102	6293-1	Oberbrandmeister(in) Einsatzbearbeiter(in)	1,000	008 A 8
103	6295-1	Oberbrandmeister(in) Einsatzbearbeiter(in)	1,000	008 A 8
104	6337-1	Ersatzstelle 7084 in 90.97 Oberbrandmeister(in) Einsatzbearbeiter(in) Ersatzstelle 6463 in 90.97	1,000	008 A 8
105	6349-1	Oberbrandmeister(in) Fahrzeugführer(in)	1,000	008 A 8
106	6414-1	Oberbrandmeister(in) Sachbearbeiter(in)	1,000	008 A 8
107	6416-1	Feuerw.dienstuntaugl., angestr. Laufb.wechsel allg.Verw.dienst Oberbrandmeister(in) Sachbearbeiter(in) Entgelt Feuerw.dienstuntaugl., angestr. Laufb.wechsel allg.Verw.dienst	1,000	008 A 8
108	6474-1	Oberbrandmeister(in) Einsatzbearbeiter(in)	1,000	008 A 8
109	0481-1	Brandmeister(in) Truppmann	1,000	008 A 7
110	0528-1	Brandmeister(in) Truppmann	1,000	008 A 7
111	0529-1	Brandmeister(in) Truppmann	1,000	008 A 7
112	0530-1	Brandmeister(in) Truppmann	1,000	008 A 7
113	0531-1	Brandmeister(in) Truppmann	1,000	008 A 7
114	0532-1	Brandmeister(in) Truppmann	1,000	008 A 7
115	0533-1	Brandmeister(in) Truppmann	1,000	008 A 7
116	0534-1	Brandmeister(in) Truppmann	1,000	008 A 7
117	0535-1	Brandmeister(in) Truppmann	1,000	008 A 7
118	0536-1	Brandmeister(in) Truppmann	1,000	008 A 7
119	0537-1	Brandmeister(in) Truppmann	1,000	008 A 7

Druckdatum: 22.05.2012

Stichtag: 01.01.2012

III. Nachweis der nach § 5 KomSTOVO vom 17. November 2008
ausgenommenen Stellen

lfd. Nr.	Stellen- nummer	Stellenbezeichnung	St.- anz.	Besoldungs- gruppe
120	0540-1	Brandmeister(in) Truppmann	1,000	008 A 7
121	0541-1	Brandmeister(in) Truppmann	1,000	008 A 7
122	0542-1	Brandmeister(in) Truppmann	1,000	008 A 7
123	0543-1	Brandmeister(in) Truppmann	1,000	008 A 7
124	0544-1	Brandmeister(in) Truppmann	1,000	008 A 7
125	0545-1	Brandmeister(in) Truppmann	1,000	008 A 7
126	0546-1	Brandmeister(in) Truppmann	1,000	008 A 7
127	0547-1	Brandmeister(in) Truppmann	1,000	008 A 7
128	0550-1	Brandmeister(in) Truppmann	1,000	008 A 7
129	0554-1	Brandmeister(in) Truppmann	1,000	008 A 7
130	0555-1	Brandmeister(in) Truppmann	1,000	008 A 7
131	0557-1	Brandmeister(in) Truppmann	1,000	008 A 7
132	0558-1	Brandmeister(in) Truppmann	1,000	008 A 7
133	0592-1	Brandmeister(in) Truppmann	1,000	008 A 7
134	5703-1	Brandmeister(in) Truppmann	1,000	008 A 7
135	5791-1	Brandmeister(in) Truppmann	1,000	008 A 7
136	5792-1	Brandmeister(in) Truppmann	1,000	008 A 7
137	5964-1	Brandmeister(in) Truppmann	1,000	008 A 7
138	5966-1	Brandmeister(in) Truppmann	1,000	008 A 7
139	6288-1	Brandmeister(in) Truppmann	1,000	008 A 7
140	6348-1	Brandmeister(in) Truppmann	1,000	008 A 7
141	6350-1	Brandmeister(in) Truppmann	1,000	008 A 7
142	6415-1	Brandmeister(in) Sachbearbeiter(in)	1,000	008 A 7
143	6475-1	Feuerw.dienstuntaugl., angestr. Laufb.wechsel allg.Verw.dienst Brandmeister(in) Truppmann	1,000	008 A 7

Druckdatum: 22.05.2012

Stichtag: 01.01.2012

III. Nachweis der nach § 5 KomSTOVO vom 17. November 2008
ausgenommenen Stellen

lfd. Nr.	Stellen- nummer	Stellenbezeichnung	St.- anz.	Besoldungs- gruppe
144	6476-1	Brandmeister(in) Truppmann	1,000	008 A 7
145	6483-1	Brandmeister(in) a.P. Truppmann	1,000	008 A 7
146	6484-1	Brandmeister(in) a.P. Truppmann	1,000	008 A 7
147	6485-1	Brandmeister(in) a.P. Truppmann	1,000	008 A 7
148	6486-1	Brandmeister(in) a.P. Truppmann	1,000	008 A 7
149	6487-1	Brandmeister(in) a.P. Truppmann	1,000	008 A 7
150	6488-1	Brandmeister(in) a.P. Truppmann	1,000	008 A 7
151	7375-1	Brandmeister(in) Einsatzbearbeiter(in)	1,000	008 A 7

Produkte der einzelnen Organisationseinheiten, die für die Stammkostenstellen herangezogen wurden

Org. Ziffer	Bezeichnung	Prod.-Nr.	Produktbezeichnung
01	Büro Stadtvertretung	11107	Gremienbetreuung, Städtepartnerschaften
02	Büro der Oberbürgermeisterin	11101	Verwaltungsführung
		11106	Presse- und Öffentlichkeitsarbeit
03	Büro der Beauftragten	11108	Gleichstellung
		11110	Integration
10	Amt für Hauptverwaltung	11102	Zentrale Steuerung
		11103	Kooperationsmanagement / Dienstleistungscontrolling
		11201	Personalangelegenheiten
		11301	Organisationsangelegenheiten
		11402	Sonstige Zentrale Dienste
		11403	Technikunterstützte Informationsverarbeitung
		11901	Rechtsangelegenheiten
		12101	Statistik
		54602	Tiefgarage Stadthaus
		12601	Brandschutz und Technische Hilfeleistung (hier für Laufbahnwechsel)
14	Rechnungsprüfungsamt	11801	Rechnungsprüfung
31	Amt für Bürgerservice	12202	Personenstandswesen
		12203	Meldewesen, Pass- und PA-Wesen, Bürgerservice
		12204	Ausländer- und Staatsangehörigkeitsangelegenheiten
		34300	Betreuungsleistungen
		41401	Maßnahmen der Gesundheitspflege
41	Kulturbüro	25201	Volkskunde- und Geschichtsmuseum
		25202	Stadtarchiv und stadtgeschichtliche Forschungsstelle
		26301	Konservatorium „Johann Wilhelm Hertel“
		26302	Musik- und Kunstschulen in freier Trägerschaft
		27101	Volkshochschule „Ehm Welk“
		27201	Stadtbibliothek
		27301	Sternwarte
		28101	Soziokulturelles Zentrum „Speicher“
		28102	Schleswig-Holstein-Haus
		28103	Kulturförderung / Kulturmanagement
95	Personalrat	11109	Personalvertretung
20	Amt für Finanzen	11601	Finanzen
		11602	Zahlungsabwicklung
		11603	Steuern und Abgaben

Org.-Ziffer	Bezeichnung	Prod.-Nr.	Produktbezeichnung
49	Amt für Jugend, Schule und Sport	21101	Grundschulen
		24301	Sonstige schulische Aufgaben
		34100	Unterhaltsvorschussleistungen
		35100	Sonstige soziale Hilfen und Leistungen
		36101	Förderung von Kindern in Tageseinrichtungen
		36200	Jugendarbeit § 11 SGB VIII
		36301	Schul- und Jugendsozialarbeit, Erzieherischer Kinder- und Jugendschutz
		36303	Hilfe zur Erziehung
		36307	Adoptionsvermittlung
		36308	Amtspflegschaft, Amtsvormundschaft,
		36310	Mitwirkung in Verfahren nach dem Jugendgerichtsgesetz (§ 52 SGB VIII)
		36312	Beistandschaft
		36400	Jugendhilfeplanung
		42101	Allgemeine Sportförderung und Sportangelegenheiten
		42401	Sportstätten, Sportstättenvergabe
		42402	Schwimmhallen
49.8	Schulen	21101	Grundschulen
		21501	Regionale Schulen
		21701	Gymnasien
		21801	Gesamtschulen
		22101	Förderschulen
		23101	Berufliche Schulen
50	Amt für Soziales und Wohnen	31101	Hilfe zum Lebensunterhalt (3. Kapitel SGB XII)
		31102	Hilfe zur Pflege (7. Kapitel SGB XII)
		31103	Eingliederungshilfe für behinderte Menschen (6. Kapitel SGB XII)
		31105	Sonstige Hilfen in anderen Lebenslagen (8. und 9. Kapitel SGB XII)
		31107	Grundsicherung im Alter und bei Erwerbsminderung (4. Kapitel SGB XII)
		31108	Erstattungen an Krankenkassen für die Übernahme der Kosten einer Krankenbehandlung (§ 264 Abs. 7 SGB V)
		31201	Leistungen für Unterkunft und Heizung
		31206	Bedarfe für Bildung und Teilhabe
		35100	Sonstige soziale Hilfen und Leistungen
		52201	Sozialer Wohnungsbau
51	Jobcenter Schwerin	11404	Personalgestellungen an Jobcenter Schwerin und Sonstige
32	Amt für Ordnung	12201	Allgemeine ordnungsbehördliche Aufgaben
		12205	Gewerberecht und Heimaufsicht
		12207	Ordnungsdienst
36	Amt für Umwelt	51106	Umweltschutzplanung
		55201	Gewässerunterhaltung, Gewässeraufsicht, Altlasten
		55401	Naturschutz und Landschaftspflege
		55402	Immissionsschutz

Org.-Ziffer	Bezeichnung	Prod.-Nr.	Produktbezeichnung
37	Amt für Brand-, Katastrophenschutz und Rettungsdienst	12601	Brandschutz und Technische Hilfeleistung
		12701	Rettungsdienst
		12702	Leitstelle
		12801	Zivil- und Katastrophenschutz
60	Amt für Wirtschaft und Liegenschaften	11401	Liegenschaften
		57101	Kommunale Wirtschaftsförderung
61	Amt für Stadtentwicklung	51101	Stadtentwicklung und Stadtplanung
		52101	Baurechtliche Verfahren und Bauaufsicht
		52301	Denkmalschutz und -pflege
69	Amt für Verkehrsmanagement	12301	Verkehrslenkung und -regelung, verkehrsrechtliche Genehmigungen, Erlaubnisse
		51105	Verkehrsplanung
		54101	Gemeindestraßen
		54601	Parkeinrichtungen
		54901	Straßenrechtsangelegenheiten, Straßenaufsichtsbehörde
89	Personalgestellung	11104	Beteiligungsverwaltung
		11404	Personalgestellungen an Jobcenter Schwerin und Sonstige
		37301	Sport- und Veranstaltungszentrum Lambrechtsgrund
90	Stellen ohne Ist-Arbeitskapazität	11201	Personalangelegenheiten

Amt/ Abt.	Produkt von Stamm- kostenst.	Beamte (Besoldungsgruppen A)												Beschäftigte																	insges.						
		2. Laufbahngruppe						1. Laufbahngruppe						zus.	Entgeltgruppen TVöD (Verwaltung)											TVÖD SuE						zus.	KH				
		2. Einstiegsamt			1. Einstiegsamt			2. Einstiegsamt			15Ü	15	14		13	12	11	10	9	8	7	6	5	4	3	2Ü	2	1	S 15	S 14				S 12	S 11	S 8	S 6
		16	15	14	13	12	11	10	9	8																											
Summe: 2012		1	6	4	2	9	8	16	17	11	21	22	3	120	7	7	10	7	37	57	115	101	121	53	5	3			2	26	1	11			563	683	
davon: ehemals Arbeiter wegen Überleitung höher																																		2	2		
Vorjahr: 2011		1	7	3	2	9	8	16	12	14	20	24	2	118	7	7	10	9	36	58	125	90	123	46	6	3			2	26	2	8			558	676	
davon: ehemals Arbeiter wegen Überleitung höher																																			2	2	
mehr :				1					5	1		1		8							11			7											22	30	
davon: ehemals Arbeiter wegen Überleitung höher																																				2	2
weniger :			-1							-3		-2		-6																						-17	-23
davon: ehemals Arbeiter wegen Überleitung höher																																				-6	-6
92	11201																																			58	

Stellenplanquerschnitt 2012 (ohne Wahlbeamte auf Zeit)

Zusammenfassung der Anlage 4 A. Verwaltung und B. Einrichtungen und Betriebe

	Beamte (Besoldungsgruppen A)													Beschäftigte																	insges.											
	2. Laufbahngruppe						1. Laufbahngruppe							zus.	Entgeltgruppen TVöD (Verwaltung)										TVöD SuE							zus.	KH									
	2. Einstiegsamt			1. Einstiegsamt			2. Einstiegsamt				15Ü	15	14		13	12	11	10	9	8	7	6	5	4	3	2Ü	2	1	S 15	S 14				S 12	S 11	S 8	S 6					
	16	15	14	13	13	12	11	10	9	9																												8	7	6		
Summe: A	1	6	4	2	9	8	16	17	11	21	22	3		120		7	7	10	7	37	57	115	101		121	53		5		3		2	26	1	11			563		683		
Summe: B					2	2	2		1	18	50	43		118			3	4	4	9	7	72	26		16	56		5	2	3					1	3	211	2	331			
Summe : 2012	1	6	4	2	11	10	18	17	12	39	72	46		238		7	10	14	11	46	64	187	127		137	109		10	2	6		2	26	1	11	1	3	774	2	1014		
davon: ehemals Arbeiter wegen Überleitung höher																		3			64	4		38	8		1	2	1	2	1					7		7				
Vorjahr: 2011	1	7	3	2	11	10	18	12	15	38	74	44		235		7	10	13	13	45	66	199	119		137	99	1	11	2	6		2	26	2	8		4	770	2	1007		
davon: ehemals Arbeiter wegen Überleitung höher																		2			70	4		36	9		1	2	1	2	1					8		8				
Differenz		-1	1						5	-3	1	-2	2	3				1	-2	1	-2	-12	8				10	-1	-1					-1	3	1	-1	4		7		
davon: ehemals Arbeiter wegen Überleitung höher																		1			-6				2	-1		-1								-1		-1	-1	-4		-4

Stellenplanquerschnitt 2012 (Vollzeitäquivalent ohne Wahlbeamte auf Zeit)

A. Verwaltung

Amt/ Abt.	Produkt von Stamm- kostenst.	Beamte (Besoldungsgruppen A)													zus.
		2. Laufbahngruppe								1. Laufbahngruppe					
		2. Einstiegsamt				1. Einstiegsamt				2. Einstiegsamt					
		16	15	14	13	13	12	11	10	9	9	8	7		
Beig.	11101					1,000									1,000
01	11107					1,000					1,000				2,000
02	11101					1,000									1,000
	11106							1,000							1,000
02	Summe					1,000		1,000							2,000
03	11108														
	11110														
03	Summe														
10	11102					1,000		1,000							2,000
	11103														
	11201	1,000					1,000	1,000	2,000	4,000	3,000				12,000
	11301														
	11402										1,000				1,000
	11403						1,000	1,000							2,000
	11901		1,000			1,000									2,000
	12101														
	12601										3,000				3,000
10	Summe	1,000	1,000			2,000	2,000	3,000	2,000	4,000	7,000				22,000
14	11801			1,000											1,000
31	12202									3,000					3,000
	12203											1,000	1,000		2,000
	12204										1,000				1,000
	34300														
	41401			0,925											0,925
31	Summe			0,925						3,000	1,000	1,000	1,000		6,925
41	26302														
	27101														
	28103														
41	Summe														
95	11109											1,000			1,000

Amt/ Abt.	Produkt von Stamm- kostenst.	Beamte (Besoldungsgruppen A)												zus.		
		2. Laufbahngruppe						1. Laufbahngruppe								
		2. Einstiegsamt			1. Einstiegsamt			2. Einstiegsamt								
		16	15	14	13	13	12	11	10	9	9	8	7		6	
20	11601		1,000			1,000				1,000						3,000
	11602						2,000		1,000		1,000	2,000				6,000
	11603							1,000			1,000	1,000				3,000
20	Summe		1,000			1,000	2,000		2,000	1,000	1,000	3,000	1,000			12,000
49	21101															
	24301															
	35100					1,000										1,000
	36101								1,000							1,000
	36200															
	36301															
	36303		1,000						1,000	1,000						3,000
	36307															
	36308															
	36310															
	36312							1,000	4,000							5,000
	36400															
	42101															
	42401															
49	Summe		1,000			1,000		1,000	6,000	1,000						10,000
50	31101		1,000							1,000		1,000				3,000
	31102															
	31103															
	31105															
	31107															
	31108															
	31201															
	31206															
	35100															
50	Summe		1,000							1,000		1,000				3,000
32	12201								1,000	1,000	3,000					5,000
	12205						1,000	1,000								2,000
	12207															
32	Summe						1,000	1,000		1,000	1,000	3,000				7,000

Amt/ Abt.	Produkt von Stamm- kostenst.	Beamte (Besoldungsgruppen A)												zus.				
		2. Laufbahngruppe						1. Laufbahngruppe										
		2. Einstiegsamt				1. Einstiegsamt				2. Einstiegsamt								
		16	15	14	13	13	12	11	10	9	9	8	7		6			
36	51106														1,000			
	55201																	
	55401																	
	55402			1,000												1,000		
36	Summe			1,000											1,000	2,000		
37	12601		1,000			1,000	1,000	4,000	1,000							3,000	11,000	
	12701															1,000	1,000	
	12702							1,000							8,000	7,000	1,000	17,000
	12801									1,000							1,000	1,000
37	Summe		1,000			1,000	1,000	5,000	2,000						8,000	11,000	1,000	30,000
60	11401							1,000	2,000									3,000
	57101		1,000		1,000										1,000			3,000
60	Summe		1,000		1,000			1,000	2,000						1,000			6,000
61	51101			1,000		1,000												2,000
	52101							3,000							1,000	1,000		5,000
	52301																	
61	Summe			1,000		1,000		3,000							1,000	1,000		7,000
69	12301				1,000			1,000										2,000
	51105																	
	54101							2,000		3,000								5,000
	54901																	
69	Summe				1,000			2,000	1,000	3,000								7,000
90	11201																	

Amt/ Abt.	Produkt von Stamm- kostenst.	Beamte (Besoldungsgruppen A)													zus.
		2. Laufbahngruppe									1. Laufbahngruppe				
		2. Einstiegsamt				1. Einstiegsamt					2. Einstiegsamt				
		16	15	14	13	13	12	11	10	9	9	8	7	6	
Summe : 2012		1,000	6,000	3,925	2,000	9,000	8,000	16,000	17,000	11,000	21,000	22,000	3,000		119,925
davon: ehemals Arbeiter wegen Überleitung höher															
Vorjahr: 2011		1,000	7,000	3,000	2,000	9,000	8,000	16,000	12,000	14,000	20,000	24,000	2,000		118,000
davon: ehemals Arbeiter wegen Überleitung höher															
mehr :				0,925					5,000		1,000		1,000		7,925
davon: ehemals Arbeiter wegen Überleitung höher															
weniger :			-1,000							-3,000		-2,000			-6,000
davon: ehemals Arbeiter wegen Überleitung höher															
92	11201														

Amt/ Abt.	Produkt von Stamm- kostenst.	Beschäftigte																								insges.
		Entgeltgruppen TVöD (Verwaltung)															TVÖD SuE						zus.	KH		
		15Ü	15	14	13	12	11	10	9	8	7	6	5	4	3	2Ü	2	1	S 15	S 14	S 12	S 11			S 8	
Summe : 2012			6,475	6,350	9,400	6,775	34,600	53,675	108,100	95,075	113,150	50,050		4,850		2,850		1,850	24,100	0,925	10,400			528,625		648,550
davon: ehemals Arbeiter wegen Überleitung					2,850				48,925	0,925	33,200	1,925												1,925		1,925
Vorjahr: 2011			6,475	6,475	9,475	8,475	33,600	54,600	117,750	85,050	114,350	43,150		5,850		2,850		1,850	24,350	1,925	7,550			523,775		641,775
davon: ehemals Arbeiter wegen Überleitung					1,925				53,725	0,925	31,825	1,925												1,925		1,925
mehr :						1,000			10,025			6,900									2,850			20,775		28,700
davon: ehemals Arbeiter wegen Überleitung					0,925						1,375													2,300		2,300
weniger :				-0,125	-0,075	-1,700		-0,925	-9,650		-1,200			-1,000					-0,250	-1,000				-15,925		-21,925
davon: ehemals Arbeiter wegen Überleitung									-4,800			-0,925												-5,725		-5,725
92	11201																									58,000

Stellenplanquerschnitt 2012 (Vollzeitäquivalent ohne Wahlbeamte auf Zeit)

B. Einrichtungen und Betriebe

Amt/ Abt.	Produkt von Stamm- kostenst.	Beamte (Besoldungsgruppen A)														zus.	
		2. Laufbahngruppe									1. Laufbahngruppe						
		2. Einstiegsamt				1. Einstiegsamt					2. Einstiegsamt						
		16	15	14	13	13	12	11	10	9	9	8	7	6			
41	25201																
	25202																
	26301												1,000			1,000	
	27101																
	27201																
	27301																
	28101																
	28102																
41	Summe												1,000			1,000	
49	42402																
49.800	21101																
	21501																
	21701																
	21801																
	22101																
	23101																
49.800	Summe																
51	11404				1,000		1,000		1,000				1,000			4,000	
37	12601						2,000	1,000				18,000	48,000	41,000		110,000	
	12701																
	12702												1,000			1,000	
37	Summe						2,000	1,000				18,000	49,000	41,000		111,000	
89	11104				1,000											1,000	
	11404												1,000			1,000	
	57301																
89	Summe				1,000								1,000			2,000	
90	11201																

Amt/ Abt.	Produkt von Stamm- kostenst.	Beamte (Besoldungsgruppen A)												zus.
		2. Laufbahngruppe						1. Laufbahngruppe						
		2. Einstiegsamt				1. Einstiegsamt				2. Einstiegsamt				
		16	15	14	13	13	12	11	10	9	9	8	7	
Summe 2012					2,000	2,000	2,000		1,000	18,000	50,000	43,000		118,000
davon: ehemals Arbeiter wegen Überleitung höher														
Vorjahr: 2011					2,000	2,000	2,000		1,000	18,000	50,000	42,000		117,000
davon: ehemals Arbeiter wegen Überleitung höher														
mehr :												1,000		1,000
davon: ehemals Arbeiter wegen Überleitung höher														
weniger :														
davon: ehemals Arbeiter wegen Überleitung höher														

Amt/ Abt.	Produkt von Stamm- kostenst.	Beschäftigte																				zus.	KH	insges.		
		Entgeltgruppen TVöD (Verwaltung)															TVöD SuE									
		15Ü	15	14	13	12	11	10	9	8	7	6	5	4	3	2Ü	2	1	S 15	S 14	S 12				S 11	S 8
Summe 2012			2,850	3,700	3,850	8,575	6,750	67,867	25,000		14,275	49,550		4,625	1,850	2,850						0,925	2,375	195,042	1,850	314,892
davon: ehemals Arbeiter wegen Überleitun											0,925			0,925	1,850	1,000							4,700		4,700	
							11,650	2,775			2,925	4,325											21,675		21,675	
Vorjahr: 2011			2,850	2,775	3,775	8,575	7,675	69,792	27,925		12,350	48,200	1,000	4,625	1,850	2,850							3,300	197,542	1,850	316,392
davon: ehemals Arbeiter wegen Überleitun											0,925		1,000	0,925	1,850	1,000							5,700		5,700	
							12,600	2,775			2,000	4,700											22,075		22,075	
mehr :				0,925	0,075						1,925	1,350									0,925		5,200		6,200	
davon: ehemals Arbeiter wegen Überleitun											0,925												0,925		0,925	
weniger :								-0,925	-1,925	-2,925				-1,000								-0,925	-7,700		-7,700	
davon: ehemals Arbeiter wegen Überleitun														-1,000									-1,000		-1,000	
								-0,950				-0,375											-1,325		-1,325	

Stellenplanquerschnitt 2012
(Vollzeitäquivalent ohne Wahlbeamte auf Zeit)

Anlage 4

Zusammenfassung der Anlage 4 A. Verwaltung und B. Einrichtungen und Betriebe

	Beamte (Besoldungsgruppen A)													zus.
	2. Laufbahngruppe									1. Laufbahngruppe				
	2. Einstiegsamt				1. Einstiegsamt					2. Einstiegsamt				
	16	15	14	13	13	12	11	10	9	9	8	7	6	
Summe : A	1,000	6,000	3,925	2,000	9,000	8,000	16,000	17,000	11,000	21,000	22,000	3,000		119,925
Summe : B					2,000	2,000	2,000		1,000	18,000	50,000	43,000		118,000
Summe :2012	1,000	6,000	3,925	2,000	11,000	10,000	18,000	17,000	12,000	39,000	72,000	46,000		237,925
davon: ehemals Arbeiter wegen Überleitung höher														
Vorjahr: 2011	1,000	7,000	3,000	2,000	11,000	10,000	18,000	12,000	15,000	38,000	74,000	44,000		235,000
davon: ehemals Arbeiter wegen Überleitung höher														
Differenz		-1,000	0,925					5,000	-3,000	1,000	-2,000	2,000		2,925
davon: ehemals Arbeiter wegen Überleitung höher														

Stellenplanquerschnitt 2012 (Vollzeitäquivalent ohne Wahlbeamte auf Zeit)

Anlage 4

Zusammenfassung der Anlage 4 A. Verwaltung und B. Einrichtungen und Betriebe

	Beschäftigte																								insges.	
	Entgeltgruppen TVöD (Verwaltung)															TVÖD SuE						zus.	KH			
	15Ü	15	14	13	12	11	10	9	8	7	6	5	4	3	2Ü	2	1	S 15	S 14	S 12	S 11			S 8		S 6
Summe : A		6,475	6,350	9,400	6,775	34,600	53,675	108,100	95,075		113,150	50,050		4,850		2,850		1,850	24,100	0,925	10,400			528,625		648,550
Summe : B			2,850	3,700	3,850	8,575	6,750	67,867	25,000		14,275	49,550		4,625	1,850	2,850						0,925	2,375	195,042	1,850	314,892
Summe : 2012		6,475	9,200	13,100	10,625	43,175	60,425	175,967	120,075		127,425	99,600		9,475	1,850	5,700		1,850	24,100	0,925	10,400	0,925	2,375	723,667	1,850	963,442
davon: ehemals Arbeiter wegen Überleitung				2,850				60,575	3,700		0,925	1,925		0,925	1,850	1,000								6,625		6,625
Vorjahr: 2011		6,475	9,325	12,250	12,250	42,175	62,275	187,542	112,975		126,700	91,350	1,000	10,475	1,850	5,700		1,850	24,350	1,925	7,550		3,300	721,317	1,850	958,167
davon: ehemals Arbeiter wegen Überleitung				1,925				66,325	3,700		0,925	1,925	1,000	0,925	1,850	1,000								7,625		7,625
Differenz			-0,125	0,850	-1,625	1,000	-1,850	-11,575	7,100		0,725	8,250	-1,000	-1,000					-0,250	-1,000	2,850	0,925	-0,925	2,350		5,275
davon: ehemals Arbeiter wegen Überleitung				0,925				-5,750			2,300	-1,300		-1,000										-1,000		-1,000
																								-3,825		-3,825

Entwicklung der kw-Vermerke vom Stellenplan 2011 zum Stellenplan 2012

Stelle	Struktur			kw-Vermerk ausgebracht	25.01.2011			unterjährig gelöscht	neu	29.02.2012			Stand seit	01.01.2012		
	25.01.11	29.02.12	01.01.12		Anz.	VZA	kw-Datum			Anz.	VZA	kw-Datum		Anz.	VZA	kw-Datum
4525-1				26.01.2010	1	1,000	31.12.2013			1	1,000	31.12.2013				
4546-2	10.2.4	10.2.4	10.2.3	26.01.2010	1	0,925	31.12.2011			1	0,925	31.12.2011	01.01.2012	1	0,925	31.12.2012
4555-2	10.2.4	10.2.4	10.2.3	02.02.2010	1	1,000	31.05.2018			1	1,000	31.05.2018		1	1,000	31.05.2018
4016-2	31.1	31.1	31.1	27.01.2010	1	1,000	30.11.2016			1	1,000	30.11.2016		1	1,000	30.11.2016
5664-2	31.1	31.1	20.1.2	22.02.2005	1	1,000	31.10.2018	31.12.2011		1	1,000	31.10.2018				
6414-1	31.2	31.2	31.2	06.05.2008	1	1,000	31.12.2011			1	1,000	31.12.2011	01.01.2012	1	1,000	31.12.2012
4015-2	31.3	31.3	31.3	01.01.2009	1	0,925	31.12.2011			1	0,925	31.12.2011	01.01.2012	1	0,925	31.12.2012
2044-2	31.4.2	31.4.2	31.4.2	01.09.2003	1	1,000	30.04.2016			1	1,000	30.04.2016	27.01.2010	1	1,000	30.04.2016
6279-2	31.4.4		31.4.4	23.03.2004	1	0,625	30.06.2011	30.06.2011								
1383-2	41.2.1	41.2.1	41.2.1	22.02.2005	1	0,925	31.12.2011			1	0,925	31.12.2011	01.01.2012	1	0,925	31.12.2012
0468-2	41.2.2	41.2.2	41.2.2	01.02.2005	1	0,925	31.12.2011			1	0,925	31.12.2011	01.01.2012	1	0,925	31.12.2012
6298-2	41.5	41.5	41.5	01.10.2006	1	0,925	31.12.2011			1	0,925	31.12.2011	01.01.2012	1	0,925	31.12.2012
1452-2			41.5.2											1	0,925	31.12.2012
0402-2	49.1	49.1	20.1.2	01.08.2009	1	0,925	31.12.2011			1	0,925	31.12.2011	01.01.2012	1	0,925	31.12.2013
0265-2	20.1.3	20.1.3	20.1.3	22.02.2005	1	1,000	31.07.2017			1	1,000	31.07.2017	28.02.2006	1	1,000	31.07.2017
6344-2	20.1.3	20.1.3	20.1.3	28.02.2006	1	1,000	30.09.2017			1	1,000	30.09.2017		1	1,000	30.09.2017
0334-2	20.2.1	20.2.1	20.2	10.11.2003	1	0,500	31.12.2011	31.12.2011		1	0,500	31.12.2011				
1635-2	20.2.2	20.2.2	20.2.2	22.02.2005	1	1,000	30.04.2017			1	1,000	30.04.2017	24.06.2007	1	1,000	30.04.2017
1397-2	49.1	49.1	49.2.1	03.01.2006	1	0,925	31.12.2011	31.12.2011		1	0,925	31.12.2011				
6510-2	49.1	49.1	49.1	29.03.2010	1	1,000	31.03.2015			1	1,000	31.03.2015	25.01.2011	1	1,000	31.03.2015
0378-2	49.2.1	49.2.1	49.2.1	01.09.1997	1	1,000	30.11.2018			1	1,000	30.11.2018	25.01.2011	1	1,000	30.11.2018
0602-2	49.2.2	49.2.2	49.2.2	22.02.2005	1	1,000	31.01.2018			1	1,000	31.01.2018	06.05.2008	1	1,000	31.01.2018
7364-2			49.3.1											1	0,750	31.12.2012
5723-1	49.3.3	49.3.3	49.3.3	21.03.1998	1	1,000	30.11.2012			1	1,000	30.11.2012	01.11.2010	1	1,000	30.11.2012
1164-2	49.849	49.849	49.849	22.02.2005	1	0,925	31.12.2011			1	0,925	31.12.2011	01.01.2012	1	0,925	31.12.2012
6068-2	50	50	50	29.04.1995	1	1,000	31.08.2016	31.12.2011		1	1,000	31.08.2016				
4125-2	50.1	50.1	50.1	01.04.2008	1	0,925	31.12.2013			1	0,925	31.12.2013	25.01.2011	1	0,925	31.12.2013
5984-1	50.1	50.1	50.1	10.11.2003	1	1,000	31.12.2013			1	1,000	31.12.2013	25.01.2011	1	1,000	31.12.2013
6531-2	50.1	50.1	50.1	25.01.2011	1	0,925	31.12.2013			1	0,925	31.12.2013		1	0,925	31.12.2013
1625-2	50.2.1	50.2.1	50.2.1	01.01.2009	1	1,000	31.07.2019	31.12.2011		1	1,000	31.07.2019				
4104-2	50.2.1	50.2.1	50.2.1	01.09.2003	1	1,000	31.03.2017			1	1,000	31.03.2017	01.04.2007	1	1,000	31.03.2017
5744-2	50.3	50.3	50.3	25.09.1992	1	1,000	29.02.2016	31.12.2011		1	1,000	29.02.2016				
0244-2			51.1.2										01.01.2012	1	1,000	28.02.2017
4101-2			51.2.4											1	1,000	31.03.2017
0587-1	32.1.1	32.1.1	32.1.1	22.02.2005	1	1,000	31.12.2011			1	1,000	31.12.2011	01.01.2012	1	1,000	31.12.2012
6416-1	37.1.1		37.1.1	06.05.2008	1	1,000	31.12.2011	31.03.2011								
4189-2	60	60	60	22.02.2005	1	0,925	30.09.2016			1	0,925	30.09.2016	26.01.2010	1	0,925	30.09.2016
1253-2	60.2	60.2	60.2	26.01.2010	1	1,000	31.10.2017			1	1,000	31.10.2017		1	1,000	31.10.2017
0424-2	60.3	60.3	60.3	01.01.2006	1	1,000	31.08.2013			1	1,000	31.08.2013		1	1,000	31.08.2013
4533-2	60.3.3	60.3.3	60.3.3	10.11.2003	1	0,900	31.05.2019			1	0,900	31.05.2019	26.01.2010	1	0,900	31.05.2019
4222-1	69.1.1	69.1.1	69.1.1	10.11.2003	1	1,000	31.07.2015			1	1,000	31.07.2015	02.02.2010	1	1,000	31.07.2015
4273-2	69.2	69.2	69.2	26.01.2010	1	1,000	31.07.2016			1	1,000	31.07.2016		1	1,000	31.07.2016
0416-2	89	89	89	22.02.2005	1	0,925	31.12.2011			1	0,925	31.12.2011	01.01.2012	1	0,925	31.12.2012
0167-1	89	89	89	25.09.1992	1	1,000	31.12.2011			1	1,000	31.12.2011	01.01.2012	1	1,000	31.12.2012

Entwicklung der kw-Vermerke vom Stellenplan 2011 zum Stellenplan 2012

Stelle	Struktur			Anz.	neu VZA	realisiert			gelöscht		unverändert		verlängert		allg. geändert		konkretisiert		BEMERKUNG
	25.01.11	29.02.12	01.01.12			real.	Str.-Datum	Anz.	VZA	Anz.	VZA	Anz.	VZA	Anz.	VZA	Anz.	VZA	Anz.	
4525-1								31.12.2011	1	1,000									kw realisiert
4546-2	10.2.4	10.2.4	10.2.3										1	0,925					verlängert
4555-2	10.2.4	10.2.4	10.2.3								1	1,000							unverändert
4016-2	31.1	31.1	31.1								1	1,000							unverändert
5664-2	31.1	31.1	20.1.2						1	1,000									gelöscht
6414-1	31.2	31.2	31.2										1	1,000					verlängert
4015-2	31.3	31.3	31.3										1	0,925					verlängert
2044-2	31.4.2	31.4.2	31.4.2								1	1,000							unverändert
6279-2	31.4.4		31.4.4						1	0,625									gelöscht
1383-2	41.2.1	41.2.1	41.2.1										1	0,925					verlängert
0468-2	41.2.2	41.2.2	41.2.2										1	0,925					verlängert
6298-2	41.5	41.5	41.5										1	0,925					verlängert
1452-2			41.5.2	1	0,925														neu ausgebracht
0402-2	49.1	49.1	20.1.2										1	0,925					verlängert
0265-2	20.1.3	20.1.3	20.1.3								1	1,000							unverändert
6344-2	20.1.3	20.1.3	20.1.3								1	1,000							unverändert
0334-2	20.2.1	20.2.1	20.2						1	0,500									gelöscht
1635-2	20.2.2	20.2.2	20.2.2								1	1,000							unverändert
1397-2	49.1	49.1	49.2.1						1	0,925									gelöscht
6510-2	49.1	49.1	49.1								1	1,000							unverändert
0378-2	49.2.1	49.2.1	49.2.1								1	1,000							unverändert
0602-2	49.2.2	49.2.2	49.2.2								1	1,000							unverändert
7364-2			49.3.1	1	0,750														neu ausgebracht
5723-1	49.3.3	49.3.3	49.3.3								1	1,000							unverändert
1164-2	49.849	49.849	49.849										1	0,925					verlängert
6068-2	50	50	50						1	1,000									gelöscht
4125-2	50.1	50.1	50.1								1	0,925							unverändert
5984-1	50.1	50.1	50.1								1	1,000							unverändert
6531-2	50.1	50.1	50.1								1	0,925							unverändert
1625-2	50.2.1	50.2.1	50.2.1						1	1,000									gelöscht
4104-2	50.2.1	50.2.1	50.2.1								1	1,000							unverändert
5744-2	50.3	50.3	50.3						1	1,000									gelöscht
0244-2			51.1.2	1	1,000														neu ausgebracht
4101-2			51.2.4	1	1,000														neu ausgebracht
0587-1	32.1.1	32.1.1	32.1.1										1	1,000					verlängert
6416-1	37.1.1		37.1.1						1	1,000									gelöscht
4189-2	60	60	60								1	0,925							unverändert
1253-2	60.2	60.2	60.2								1	1,000							unverändert
0424-2	60.3	60.3	60.3								1	1,000							unverändert
4533-2	60.3.3	60.3.3	60.3.3								1	0,900							unverändert
4222-1	69.1.1	69.1.1	69.1.1								1	1,000							unverändert
4273-2	69.2	69.2	69.2								1	1,000							unverändert
0416-2	89	89	89										1	0,925					verlängert
0167-1	89	89	89										1	1,000					verlängert

Entwicklung der kw-Vermerke vom Stellenplan 2011 zum Stellenplan 2012

Stelle	Struktur			kw-Vermerk ausgebracht	25.01.2011			unterjährig		29.02.2012			Stand seit	01.01.2012		
	25.01.11	29.02.12	01.01.12		Anz.	VZA	kw-Datum	gelöscht	neu	Anz.	VZA	kw-Datum		Anz.	VZA	kw-Datum
0223-2	89	89	89	10.11.2003	1	0,925	31.12.2011			1	0,925	31.12.2011	01.01.2012	1	0,925	31.12.2012
0226-2	89	89	89	10.11.2003	1	1,000	31.12.2011			1	1,000	31.12.2011	01.01.2012	1	1,000	31.12.2012
4122-2	89	89	89	01.07.1996	1	0,925	31.12.2011			1	0,925	31.12.2011	01.01.2012	1	0,925	31.12.2012
4432-2	89	89	89	10.11.2003	1	0,925	31.12.2011			1	0,925	31.12.2011	01.01.2012	1	0,925	31.12.2012
2609-2	89	89	89	03.05.2000	1	0,875	30.09.2017			1	0,875	30.09.2017	06.05.2008	1	0,875	30.09.2017
6144-2	89	89	89	10.11.2003	1	0,925	31.12.2011			1	0,925	31.12.2011	01.01.2012	1	0,925	31.12.2012
4574-2			90										01.01.2012	1	0,925	31.05.2013
7080-2	90.97	90.97	90.97	25.01.2011	1	0,925	31.12.2014			1	0,925	31.12.2014		1	1,000	31.12.2014
7081-2	90.97	90.97	90.97	25.01.2011	1	0,925	31.07.2017			1	0,925	31.07.2017	01.01.2012	1	1,000	31.07.2016
6067-2	90.97	90.97	.	01.10.2008	1	1,000	31.03.2011			1	1,000	31.03.2011				
6455-2	90.97	90.97	90.97	01.01.2009	1	1,000	31.07.2013			1	1,000	31.07.2013	03.02.2009	1	1,000	31.07.2013
7082-2	90.97	90.97	90.97	25.01.2011	1	0,925	31.01.2016			1	0,925	31.01.2016		1	1,000	31.01.2016
7336-2			90.97											1	1,000	31.12.2016
7337-2			90.97											1	0,925	31.03.2017
6461-2	90.97	90.97	90.97	26.01.2010	1	0,925	31.05.2014			1	1,000	31.05.2014		1	1,000	31.05.2014
7338-2			90.97											1	0,925	28.02.2017
7339-2			90.97											1	0,925	30.06.2016
7340-2			90.97											1	0,925	31.08.2017
7341-2			90.97											1	0,925	30.09.2017
6420-2	90.97	90.97	90.97	06.05.2008	1	1,000	31.01.2012			1	1,000	31.01.2012		1	1,000	31.01.2012
6501-2	90.97	90.97	90.97	01.01.2009	1	1,000	31.08.2013			1	1,000	31.08.2013		1	1,000	31.08.2013
7083-2	90.97	90.97	90.97	25.01.2011	1	0,925	31.03.2016			1	0,925	31.03.2016		1	0,975	31.03.2016
7342-2			90.97											1	0,925	31.10.2017
6463-2	90.97	90.97	90.97	26.01.2010	1	1,000	31.07.2013			1	1,000	31.07.2013		1	1,000	31.07.2013
7084-2	90.97	90.97	90.97	25.01.2011	1	1,000	31.01.2014			1	1,000	31.01.2014		1	1,000	31.01.2014
6390-2	90.97	90.97	.	06.05.2008	1	1,000	31.12.2011			1	1,000	31.12.2011				
6464-2	90.97	90.97	90.97	26.01.2010	1	0,925	30.09.2015			1	0,925	30.09.2015		1	1,000	30.09.2015
7085-2	90.97	90.97	90.97	25.01.2011	1	0,925	30.11.2014			1	0,925	30.11.2014		1	1,000	30.11.2014
7343-2			90.97											1	0,925	31.10.2017
6402-2	90.97	90.97	90.97	01.01.2009	1	1,000	31.07.2012			1	1,000	31.07.2012		1	1,000	31.07.2012
6403-2	90.97	90.97	90.97	01.01.2009	1	1,000	29.02.2012			1	1,000	29.02.2012		1	1,000	29.02.2012
6435-2	90.97	90.97	90.97	01.01.2009	1	1,000	31.03.2014			1	1,000	31.03.2014	01.11.2009	1	1,000	31.03.2014
6452-2	90.97	90.97	90.97	01.01.2009	1	0,750	31.05.2013			1	0,750	31.05.2013		1	0,750	31.05.2013
6453-2	90.97	90.97	.	01.01.2009	1	1,000	31.05.2011			1	1,000	31.05.2011				
6454-2	90.97	90.97	90.97	01.01.2009	1	1,000	31.10.2013			1	1,000	31.10.2013		1	1,000	31.10.2013
7086-2	90.97	90.97	90.97	25.01.2011	1	0,925	30.09.2016			1	0,925	30.09.2016		1	1,000	30.09.2016
7087-2	90.97	90.97	90.97	25.01.2011	1	0,925	30.06.2016			1	0,925	30.06.2016		1	1,000	30.06.2016
7088-2	90.97	90.97	90.97	25.01.2011	1	0,925	30.11.2017			1	1,000	30.11.2017		1	1,000	30.11.2017
7089-2	90.97	90.97	90.97	25.01.2011	1	0,925	31.03.2016			1	0,925	31.03.2016		1	1,000	31.03.2016
7090-2	90.97	90.97	90.97	25.01.2011	1	0,925	28.02.2017			1	0,925	31.10.2014	01.03.2011	1	0,925	31.10.2014
7091-2	90.97	90.97	90.97	25.01.2011	1	1,000	30.06.2014			1	1,000	30.06.2014		1	1,000	30.06.2014
7344-2			90.97											1	0,925	31.03.2015
7345-2			90.97											1	0,925	30.11.2015
7346-2			90.97											1	0,925	31.01.2017

Entwicklung der kw-Vermerke vom Stellenplan 2011 zum Stellenplan 2012

Stelle	Struktur			Anz.	neu VZA	real.	realisiert			gelöscht		unverändert		verlängert		allg. geändert		konkretisiert		BEMERKUNG
	25.01.11	29.02.12	01.01.12				Str.-Datum	Anz.	VZA	Anz.	VZA	Anz.	VZA	Anz.	VZA	Anz.	VZA	Anz.	VZA	
0223-2	89	89	89											1	0,925					verlängert
0226-2	89	89	89											1	1,000					verlängert
4122-2	89	89	89											1	0,925					verlängert
4432-2	89	89	89											1	0,925					verlängert
2609-2	89	89	89									1	0,875							unverändert
6144-2	89	89	89											1	0,925					verlängert
4574-2			90	1	0,925															neu ausgebracht
7080-2	90.97	90.97	90.97									1	1,000							unverändert
7081-2	90.97	90.97	90.97													1	1,000			verändert
6067-2	90.97	90.97	.				31.12.2011	1	1,000											kw realisiert
6455-2	90.97	90.97	90.97									1	1,000							unverändert
7082-2	90.97	90.97	90.97									1	1,000							unverändert
7336-2			90.97	1	1,000															neu ausgebracht
7337-2			90.97	1	0,925															neu ausgebracht
6461-2	90.97	90.97	90.97									1	1,000							unverändert
7338-2			90.97	1	0,925															neu ausgebracht
7339-2			90.97	1	0,925															neu ausgebracht
7340-2			90.97	1	0,925															neu ausgebracht
7341-2			90.97	1	0,925															neu ausgebracht
6420-2	90.97	90.97	90.97									1	1,000							unverändert
6501-2	90.97	90.97	90.97									1	1,000							unverändert
7083-2	90.97	90.97	90.97									1	0,975							unverändert
7342-2			90.97	1	0,925															neu ausgebracht
6463-2	90.97	90.97	90.97									1	1,000							unverändert
7084-2	90.97	90.97	90.97									1	1,000							unverändert
6390-2	90.97	90.97	.				31.12.2011	1	1,000											kw realisiert
6464-2	90.97	90.97	90.97									1	1,000							unverändert
7085-2	90.97	90.97	90.97									1	1,000							unverändert
7343-2			90.97	1	0,925															neu ausgebracht
6402-2	90.97	90.97	90.97									1	1,000							unverändert
6403-2	90.97	90.97	90.97									1	1,000							unverändert
6435-2	90.97	90.97	90.97									1	1,000							unverändert
6452-2	90.97	90.97	90.97									1	0,750							unverändert
6453-2	90.97	90.97	.				31.12.2011	1	1,000											kw realisiert
6454-2	90.97	90.97	90.97									1	1,000							unverändert
7086-2	90.97	90.97	90.97									1	1,000							unverändert
7087-2	90.97	90.97	90.97									1	1,000							unverändert
7088-2	90.97	90.97	90.97									1	1,000							unverändert
7089-2	90.97	90.97	90.97									1	1,000							unverändert
7090-2	90.97	90.97	90.97													1	0,925			verändert
7091-2	90.97	90.97	90.97									1	1,000							unverändert
7344-2			90.97	1	0,925															neu ausgebracht
7345-2			90.97	1	0,925															neu ausgebracht
7346-2			90.97	1	0,925															neu ausgebracht

Entwicklung der kw-Vermerke vom Stellenplan 2011 zum Stellenplan 2012

Stelle	Struktur			kw-Vermerk ausgebracht	25.01.2011			unterjährig gelöscht	neu	29.02.2012			Stand seit	01.01.2012		
	25.01.11	29.02.12	01.01.12		Anz.	VZA	kw-Datum			Anz.	VZA	kw-Datum		Anz.	VZA	kw-Datum
7347-2			90.97											1	0,925	31.12.2014
7348-2			90.97											1	0,925	31.05.2017
7349-2			90.97											1	0,925	31.10.2016
7092-2	90.97	90.97	90.97	25.01.2011	1	0,925	31.01.2014			1	1,000	31.01.2014		1	1,000	31.01.2014
7093-2	90.97	90.97	90.97	25.01.2011	1	0,925	31.01.2016			1	1,000	31.01.2016		1	1,000	31.01.2016
7350-2			90.97											1	1,000	31.08.2016
7351-2			90.97											1	0,925	31.07.2017
7352-2			90.97											1	0,925	31.12.2015
7353-2			90.97											1	1,000	29.02.2016
6373-2	90.97	90.97	90.97	06.05.2008	1	1,000	30.04.2013			1	1,000	30.04.2013		1	1,000	30.04.2013
7094-2	90.97	90.97	90.97	25.01.2011	1	0,975	30.09.2015			1	1,000	30.09.2015		1	1,000	30.09.2015
7095-2	90.97	90.97	90.97	25.01.2011	1	0,975	31.10.2015			1	1,000	31.10.2015		1	1,000	31.10.2015
7096-2	90.97	90.97	..	25.01.2011	1	0,975	30.04.2016			1	1,000	30.04.2016				
7097-2	90.97	90.97	90.97	25.01.2011	1	0,925	30.06.2016			1	0,925	30.06.2016		1	1,000	30.06.2016
7354-2			90.97											1	1,000	31.12.2014
6371-2	90.97	90.97	..	06.05.2008	1	1,000	30.06.2011			1	1,000	30.06.2011				
6436-2	90.97	90.97	90.97	01.01.2009	1	1,000	30.09.2012			1	1,000	30.09.2012		1	1,000	30.09.2012
7098-2	90.97	90.97	90.97	25.01.2011	1	0,925	31.12.2013			1	0,925	31.12.2013		1	1,000	31.12.2013
7099-2	90.97	90.97	90.97	25.01.2011	1	0,925	30.11.2016			1	0,925	30.11.2016		1	1,000	30.11.2016
7355-2			90.97											1	0,800	29.02.2016
7356-2			90.97											1	0,925	31.03.2017
6465-2	90.97	90.97	90.97	26.01.2010	1	1,000	30.11.2015			1	1,000	30.11.2015		1	1,000	30.11.2015
6466-2	90.97	90.97	90.97	26.01.2010	1	0,925	31.03.2015			1	1,000	31.03.2015		1	1,000	31.03.2015
7357-2			90.97											1	0,925	30.11.2017
0303-1	90.98	90.98	69.1.1	01.07.2008	1	1,000	31.12.2011	31.12.2011		1	1,000	31.12.2011				
0159-2	90.98	90.98	..	01.05.2006	1	0,925	31.12.2011			1	0,925	31.12.2011				
0311-2	90.98	90.98	..	01.01.2009	1	1,000	31.12.2011			1	1,000	31.12.2011				
0314-2	90.98	90.98	..	24.06.2003	1	1,000	31.12.2011			1	1,000	31.12.2011				
0348-2	90.98	90.98	..	01.01.2009	1	1,000	31.10.2011			1	1,000	31.10.2011				
0410-2	90.98	90.98	..	01.01.2006	1	1,000	31.12.2011			1	1,000	31.12.2011				
0626-2	90.98	90.98	..	01.07.1991	1	1,000	30.06.2011			1	1,000	30.06.2011				
1152-2	90.98	90.98	..	01.07.1991	1	0,925	30.11.2011			1	0,925	30.11.2011				
1325-2	90.98	90.98	..	06.05.2008	1	1,000	30.09.2011			1	1,000	30.09.2011				
1403-2	90.98	90.98	..	22.02.2005	1	1,000	28.02.2011			1	1,000	28.02.2011				
1595-3	90.98	90.98	..	29.04.1995	1	1,000	31.07.2011			1	1,000	31.07.2011				
2034-2	90.98	90.98	..	01.10.2007	1	1,000	31.03.2011			1	1,000	31.03.2011				
4124-2	90.98	90.98	..	06.05.2008	1	1,000	31.08.2011			1	1,000	31.08.2011				
5725-2	90.98	90.98	..	01.02.2009	1	1,000	30.09.2011			1	1,000	30.09.2011				
5775-2	90.98	90.98	..	24.06.2003	1	1,000	31.01.2011			1	1,000	31.01.2011				
6392-2	90.98	90.98	..	06.05.2008	1	1,000	31.03.2011			1	1,000	31.03.2011				
0153-2	90.98	90.98	90.98	14.06.1996	1	1,000	31.10.2012			1	1,000	31.10.2012	06.05.2008	1	1,000	31.10.2012
0255-2	90.98	90.98	90.98	16.05.1992	1	1,000	31.01.2012			1	1,000	31.01.2012	16.07.2008	1	1,000	31.01.2012
1335-2	90.98	90.98	90.98	01.01.2009	1	1,000	30.09.2012			1	1,000	30.09.2012		1	1,000	30.09.2012
1398-2	90.98	90.98	90.98	01.07.1991	1	1,000	29.02.2012			1	1,000	29.02.2012		1	1,000	29.02.2012

Entwicklung der kw-Vermerke vom Stellenplan 2011 zum Stellenplan 2012

Stelle	Struktur			Anz.	neu VZA	realisiert			gelöscht		unverändert		verlängert		allg. geändert		konkretisiert		BEMERKUNG
	25.01.11	29.02.12	01.01.12			real.	Str.-Datum	Anz.	VZA	Anz.	VZA	Anz.	VZA	Anz.	VZA	Anz.	VZA	Anz.	
7347-2			90.97	1	0,925														neu ausgebracht
7348-2			90.97	1	0,925														neu ausgebracht
7349-2			90.97	1	0,925														neu ausgebracht
7092-2	90.97	90.97	90.97								1	1,000							unverändert
7093-2	90.97	90.97	90.97								1	1,000							unverändert
7350-2			90.97	1	1,000														neu ausgebracht
7351-2			90.97	1	0,925														neu ausgebracht
7352-2			90.97	1	0,925														neu ausgebracht
7353-2			90.97	1	1,000														neu ausgebracht
6373-2	90.97	90.97	90.97								1	1,000							unverändert
7094-2	90.97	90.97	90.97								1	1,000							unverändert
7095-2	90.97	90.97	90.97								1	1,000							unverändert
7096-2	90.97	90.97	..				31.12.2011	1	1,000										kw realisiert
7097-2	90.97	90.97	90.97								1	1,000							unverändert
7354-2			90.97	1	1,000														neu ausgebracht
6371-2	90.97	90.97	..				31.12.2011	1	1,000										kw realisiert
6436-2	90.97	90.97	90.97								1	1,000							unverändert
7098-2	90.97	90.97	90.97								1	1,000							unverändert
7099-2	90.97	90.97	90.97								1	1,000							unverändert
7355-2			90.97	1	0,800														neu ausgebracht
7356-2			90.97	1	0,925														neu ausgebracht
6465-2	90.97	90.97	90.97								1	1,000							unverändert
6466-2	90.97	90.97	90.97								1	1,000							unverändert
7357-2			90.97	1	0,925														neu ausgebracht
0303-1	90.98	90.98	69.1.1							1	1,000								gelöscht
0159-2	90.98	90.98	..				31.12.2011	1	0,925										kw realisiert
0311-2	90.98	90.98	..				31.12.2011	1	1,000										kw realisiert
0314-2	90.98	90.98	..				31.12.2011	1	1,000										kw realisiert
0348-2	90.98	90.98	..				31.12.2011	1	1,000										kw realisiert
0410-2	90.98	90.98	..				31.12.2011	1	1,000										kw realisiert
0626-2	90.98	90.98	..				31.12.2011	1	1,000										kw realisiert
1152-2	90.98	90.98	..				31.12.2011	1	0,925										kw realisiert
1325-2	90.98	90.98	..				31.12.2011	1	1,000										kw realisiert
1403-2	90.98	90.98	..				31.12.2011	1	1,000										kw realisiert
1595-3	90.98	90.98	..				31.12.2011	1	1,000										kw realisiert
2034-2	90.98	90.98	..				31.12.2011	1	1,000										kw realisiert
4124-2	90.98	90.98	..				31.12.2011	1	1,000										kw realisiert
5725-2	90.98	90.98	..				31.12.2011	1	1,000										kw realisiert
5775-2	90.98	90.98	..				31.12.2011	1	1,000										kw realisiert
6392-2	90.98	90.98	..				31.12.2011	1	1,000										kw realisiert
0153-2	90.98	90.98	90.98								1	1,000							unverändert
0255-2	90.98	90.98	90.98								1	1,000							unverändert
1335-2	90.98	90.98	90.98								1	1,000							unverändert
1398-2	90.98	90.98	90.98								1	1,000							unverändert

Entwicklung der kw-Vermerke vom Stellenplan 2011 zum Stellenplan 2012

Stelle	Struktur			kw-Vermerk ausgebracht	25.01.2011			unterjährig		29.02.2012			01.01.2012			
	25.01.11	29.02.12	01.01.12		Anz.	VZA	kw-Datum	gelöscht	neu	Anz.	VZA	kw-Datum	Stand seit	Anz.	VZA	kw-Datum
5671-2	90.98	90.98	90.98	22.02.2005	1	0,925	31.01.2012			1	0,925	31.01.2012	25.01.2011	1	0,925	31.01.2012
6330-2	90.98	90.98	90.98	01.01.2009	1	1,000	30.11.2012			1	1,000	30.11.2012		1	1,000	30.11.2012
2002-2	90.98	90.98	90.98	06.05.2008	1	1,000	31.10.2013			1	1,000	31.10.2013		1	1,000	31.10.2013
2047-2	90.98	90.98	90.98	10.11.2003	1	1,000	31.10.2013			1	1,000	31.10.2013	01.11.2010	1	1,000	31.10.2013
4171-2	90.98	90.98	90.98	01.01.2009	1	1,000	31.10.2013			1	1,000	31.10.2013		1	1,000	31.10.2013
4268-2	90.98	90.98	90.98	10.11.2003	1	1,000	31.01.2013			1	1,000	31.01.2013	28.02.2006	1	1,000	31.01.2013
4492-2	90.98	90.98	90.98	01.01.2009	1	1,000	28.02.2013			1	1,000	28.02.2013		1	1,000	28.02.2013
0250-2	90.98	90.98	90.98	26.01.2010	1	1,000	31.05.2014			1	1,000	31.05.2014		1	1,000	31.05.2014
4138-2	90.98	90.98	90.98	01.11.2009	1	1,000	31.08.2014			1	1,000	31.08.2014		1	1,000	31.08.2014
4284-2	90.98	90.98	90.98	24.06.2004	1	1,000	31.01.2014			1	1,000	31.01.2014	28.02.2006	1	1,000	31.01.2014
5944-2	90.98	90.98	90.98	16.10.1993	1	1,000	31.08.2014			1	1,000	31.08.2014	01.10.2010	1	1,000	31.08.2014
0284-2	90.98	90.98	90.98	20.11.1998	1	1,000	31.03.2015			1	1,000	31.03.2015	01.01.2006	1	1,000	31.03.2015
0349-2	90.98	90.98	90.98	26.01.2010	1	1,000	31.08.2015			1	1,000	31.08.2015		1	1,000	31.08.2015
0428-2	90.98	90.98	90.98	17.11.2010	1	1,000	30.09.2015			1	1,000	30.09.2015		1	1,000	30.09.2015
1348-2	90.98	90.98	90.98	22.02.2005	1	1,000	30.09.2015			1	1,000	30.09.2015	28.02.2006	1	1,000	30.09.2015
1989-2	49.1	90.98	90.98	22.02.2005	1	1,000	31.03.2015			1	1,000	31.03.2015	28.02.2006	1	1,000	31.03.2015
3856-2	89	90.98	90.98	03.05.2000	1	0,500	31.07.2015			1	0,500	31.07.2015	06.05.2008	1	0,500	31.07.2015
0013-2	90.98	90.98	90.98	26.01.2010	1	1,000	30.06.2016			1	1,000	30.06.2016		1	1,000	30.06.2016
0653-2	89	90.98	90.98	03.05.2000	1	1,000	30.09.2016			1	1,000	30.09.2016	06.05.2008	1	1,000	30.09.2016
1012-3	49.841	90.98	90.98	25.01.2011	1	1,000	30.11.2016			1	1,000	30.11.2016		1	1,000	30.11.2016
1373-2			90.98											1	1,000	30.04.2016
4399-2	10.3	10.3	90.98	02.02.2010	1	1,000	31.12.2016			1	1,000	31.12.2016		1	1,000	31.12.2016
5817-2	89	90.98	90.98	22.02.1997	1	1,000	31.03.2016			1	1,000	31.03.2016	06.05.2008	1	1,000	31.03.2016
4117-2			90.98											1	1,000	31.05.2018
davon Pauschal-kw-Vermerke					127	122,300				125	121,125			126	121,850	
					0	0,000				0	0,000			0	0,000	

Entwicklung der kw-Vermerke vom Stellenplan 2011 zum Stellenplan 2012

Stelle	Struktur			neu		realisiert			gelöscht		unverändert		verlängert		allg. geändert		konkretisiert		BEMERKUNG	
	25.01.11	29.02.12	01.01.12	Anz.	VZA	real.	Str.-Datum	Anz.	VZA	Anz.	VZA	Anz.	VZA	Anz.	VZA	Anz.	VZA	Anz.		VZA
5671-2	90.98	90.98	90.98									1	0,925							unverändert
6330-2	90.98	90.98	90.98									1	1,000							unverändert
2002-2	90.98	90.98	90.98									1	1,000							unverändert
2047-2	90.98	90.98	90.98									1	1,000							unverändert
4171-2	90.98	90.98	90.98									1	1,000							unverändert
4268-2	90.98	90.98	90.98									1	1,000							unverändert
4492-2	90.98	90.98	90.98									1	1,000							unverändert
0250-2	90.98	90.98	90.98									1	1,000							unverändert
4138-2	90.98	90.98	90.98									1	1,000							unverändert
4284-2	90.98	90.98	90.98									1	1,000							unverändert
5944-2	90.98	90.98	90.98									1	1,000							unverändert
0284-2	90.98	90.98	90.98									1	1,000							unverändert
0349-2	90.98	90.98	90.98									1	1,000							unverändert
0428-2	90.98	90.98	90.98									1	1,000							unverändert
1348-2	90.98	90.98	90.98									1	1,000							unverändert
1989-2	49.1	90.98	90.98									1	1,000							unverändert
3856-2	89	90.98	90.98									1	0,500							unverändert
0013-2	90.98	90.98	90.98									1	1,000							unverändert
0653-2	89	90.98	90.98									1	1,000							unverändert
1012-3	49.841	90.98	90.98									1	1,000							unverändert
1373-2			90.98	1	1,000															neu ausgebracht
4399-2	10.3	10.3	90.98									1	1,000							unverändert
5817-2	89	90.98	90.98									1	1,000							unverändert
4117-2			90.98	1	1,000															neu ausgebracht
davon Pauschal-kw-Vermerke				29	27,125	0		21	20,850	9	8,050	79	77,700	16	15,100	2	1,925	0	0,000	
				0	0,000	0		0	0,000	0	0,000	0	0,000	0	0,000	0	0,000	0	0,000	

kw-Stellen des Stellenplanes 2012 sortiert nach kw-Datum

Stelle	01.01.12	Anz.	VZÄ	kw-Datum	BEMERKUNG
6420-2	90.97	1	1,000	31.01.2012	unverändert
0255-2	90.98	1	1,000	31.01.2012	unverändert
5671-2	90.98	1	0,925	31.01.2012	unverändert
6403-2	90.97	1	1,000	29.02.2012	unverändert
1398-2	90.98	1	1,000	29.02.2012	unverändert
6402-2	90.97	1	1,000	31.07.2012	unverändert
6436-2	90.97	1	1,000	30.09.2012	unverändert
1335-2	90.98	1	1,000	30.09.2012	unverändert
0153-2	90.98	1	1,000	31.10.2012	unverändert
5723-1	49.3.3	1	1,000	30.11.2012	unverändert
6330-2	90.98	1	1,000	30.11.2012	unverändert
4546-2	10.2.3	1	0,925	31.12.2012	verlängert
6414-1	31.2	1	1,000	31.12.2012	verlängert
4015-2	31.3	1	0,925	31.12.2012	verlängert
1383-2	41.2.1	1	0,925	31.12.2012	verlängert
0468-2	41.2.2	1	0,925	31.12.2012	verlängert
6298-2	41.5	1	0,925	31.12.2012	verlängert
1452-2	41.5.2	1	0,925	31.12.2012	neu ausgebracht
7364-2	49.3.1	1	0,750	31.12.2012	neu ausgebracht
1164-2	49.849	1	0,925	31.12.2012	verlängert
0587-1	32.1.1	1	1,000	31.12.2012	verlängert
0416-2	89	1	0,925	31.12.2012	verlängert
0167-1	89	1	1,000	31.12.2012	verlängert
0223-2	89	1	0,925	31.12.2012	verlängert
0226-2	89	1	1,000	31.12.2012	verlängert
4122-2	89	1	0,925	31.12.2012	verlängert
4432-2	89	1	0,925	31.12.2012	verlängert
6144-2	89	1	0,925	31.12.2012	verlängert
		28	26,775		kw-Vermerke 2012
4268-2	90.98	1	1,000	31.01.2013	unverändert
4492-2	90.98	1	1,000	28.02.2013	unverändert
6373-2	90.97	1	1,000	30.04.2013	unverändert
4574-2	90	1	0,925	31.05.2013	neu ausgebracht
6452-2	90.97	1	0,750	31.05.2013	unverändert
6455-2	90.97	1	1,000	31.07.2013	unverändert
6463-2	90.97	1	1,000	31.07.2013	unverändert
0424-2	60.3	1	1,000	31.08.2013	unverändert
6501-2	90.97	1	1,000	31.08.2013	unverändert
6454-2	90.97	1	1,000	31.10.2013	unverändert
2002-2	90.98	1	1,000	31.10.2013	unverändert
2047-2	90.98	1	1,000	31.10.2013	unverändert
4171-2	90.98	1	1,000	31.10.2013	unverändert
0402-2	20.1.2	1	0,925	31.12.2013	verlängert
4125-2	50.1	1	0,925	31.12.2013	unverändert
5984-1	50.1	1	1,000	31.12.2013	unverändert
6531-2	50.1	1	0,925	31.12.2013	unverändert
7098-2	90.97	1	1,000	31.12.2013	unverändert
		18	17,450		kw-Vermerke 2013
7084-2	90.97	1	1,000	31.01.2014	unverändert
7092-2	90.97	1	1,000	31.01.2014	unverändert
4284-2	90.98	1	1,000	31.01.2014	unverändert
6435-2	90.97	1	1,000	31.03.2014	unverändert
6461-2	90.97	1	1,000	31.05.2014	unverändert

kw-Stellen des Stellenplanes 2012 sortiert nach kw-Datum

Stelle	01.01.12	Anz.	VZÄ	kw-Datum	BEMERKUNG
0250-2	90.98	1	1,000	31.05.2014	unverändert
7091-2	90.97	1	1,000	30.06.2014	unverändert
4138-2	90.98	1	1,000	31.08.2014	unverändert
5944-2	90.98	1	1,000	31.08.2014	unverändert
7090-2	90.97	1	0,925	31.10.2014	verändert
7085-2	90.97	1	1,000	30.11.2014	unverändert
7080-2	90.97	1	1,000	31.12.2014	unverändert
7347-2	90.97	1	0,925	31.12.2014	neu ausgebracht
7354-2	90.97	1	1,000	31.12.2014	neu ausgebracht
		14	13,850		kw-Vermerke 2014
6510-2	49.1	1	1,000	31.03.2015	unverändert
7344-2	90.97	1	0,925	31.03.2015	neu ausgebracht
6466-2	90.97	1	1,000	31.03.2015	unverändert
0284-2	90.98	1	1,000	31.03.2015	unverändert
1989-2	90.98	1	1,000	31.03.2015	unverändert
4222-1	69.1.1	1	1,000	31.07.2015	unverändert
3856-2	90.98	1	0,500	31.07.2015	unverändert
0349-2	90.98	1	1,000	31.08.2015	unverändert
6464-2	90.97	1	1,000	30.09.2015	unverändert
7094-2	90.97	1	1,000	30.09.2015	unverändert
0428-2	90.98	1	1,000	30.09.2015	unverändert
1348-2	90.98	1	1,000	30.09.2015	unverändert
7095-2	90.97	1	1,000	31.10.2015	unverändert
7345-2	90.97	1	0,925	30.11.2015	neu ausgebracht
6465-2	90.97	1	1,000	30.11.2015	unverändert
7352-2	90.97	1	0,925	31.12.2015	neu ausgebracht
		16	15,275		kw-Vermerke 2015
7082-2	90.97	1	1,000	31.01.2016	unverändert
7093-2	90.97	1	1,000	31.01.2016	unverändert
7353-2	90.97	1	1,000	29.02.2016	neu ausgebracht
7355-2	90.97	1	0,800	29.02.2016	neu ausgebracht
7083-2	90.97	1	0,975	31.03.2016	unverändert
7089-2	90.97	1	1,000	31.03.2016	unverändert
5817-2	90.98	1	1,000	31.03.2016	unverändert
2044-2	31.4.2	1	1,000	30.04.2016	unverändert
1373-2	90.98	1	1,000	30.04.2016	neu ausgebracht
7339-2	90.97	1	0,925	30.06.2016	neu ausgebracht
7087-2	90.97	1	1,000	30.06.2016	unverändert
7097-2	90.97	1	1,000	30.06.2016	unverändert
0013-2	90.98	1	1,000	30.06.2016	unverändert
4273-2	69.2	1	1,000	31.07.2016	unverändert
7081-2	90.97	1	1,000	31.07.2016	verändert
7350-2	90.97	1	1,000	31.08.2016	neu ausgebracht
4189-2	60	1	0,925	30.09.2016	unverändert
7086-2	90.97	1	1,000	30.09.2016	unverändert
0653-2	90.98	1	1,000	30.09.2016	unverändert
7349-2	90.97	1	0,925	31.10.2016	neu ausgebracht
4016-2	31.1	1	1,000	30.11.2016	unverändert
7099-2	90.97	1	1,000	30.11.2016	unverändert
1012-3	90.98	1	1,000	30.11.2016	unverändert
7336-2	90.97	1	1,000	31.12.2016	neu ausgebracht
4399-2	90.98	1	1,000	31.12.2016	unverändert
		25	24,550		kw-Vermerke 2016

kw-Stellen des Stellenplanes 2012 sortiert nach kw-Datum

Stelle	01.01.12	Anz.	VZÄ	kw-Datum	BEMERKUNG
7346-2	90.97	1	0,925	31.01.2017	neu ausgebracht
0244-2	51.1.2	1	1,000	28.02.2017	neu ausgebracht
7338-2	90.97	1	0,925	28.02.2017	neu ausgebracht
4104-2	50.2.1	1	1,000	31.03.2017	unverändert
4101-2	51.2.4	1	1,000	31.03.2017	neu ausgebracht
7337-2	90.97	1	0,925	31.03.2017	neu ausgebracht
7356-2	90.97	1	0,925	31.03.2017	neu ausgebracht
1635-2	20.2.2	1	1,000	30.04.2017	unverändert
7348-2	90.97	1	0,925	31.05.2017	neu ausgebracht
0265-2	20.1.3	1	1,000	31.07.2017	unverändert
7351-2	90.97	1	0,925	31.07.2017	neu ausgebracht
7340-2	90.97	1	0,925	31.08.2017	neu ausgebracht
6344-2	20.1.3	1	1,000	30.09.2017	unverändert
2609-2	89	1	0,875	30.09.2017	unverändert
7341-2	90.97	1	0,925	30.09.2017	neu ausgebracht
1253-2	60.2	1	1,000	31.10.2017	unverändert
7342-2	90.97	1	0,925	31.10.2017	neu ausgebracht
7343-2	90.97	1	0,925	31.10.2017	neu ausgebracht
7088-2	90.97	1	1,000	30.11.2017	unverändert
7357-2	90.97	1	0,925	30.11.2017	neu ausgebracht
		20	19,050		kw-Vermerke 2017
0602-2	49.2.2	1	1,000	31.01.2018	unverändert
4555-2	10.2.3	1	1,000	31.05.2018	unverändert
4117-2	90.98	1	1,000	31.05.2018	neu ausgebracht
0378-2	49.2.1	1	1,000	30.11.2018	unverändert
		4	4,000		kw-Vermerke 2018
4533-2	60.3.3	1	0,900	31.05.2019	unverändert
		1	0,900		kw-Vermerke 2019
	davon:	126	121,850		kw-Vermerke gesamt
		0	0,000		Pauschal-kw-Vermerke

**Stellen, die mit Personal besetzt sind, das Altersteilzeitverträge abgeschlossen hat,
und Stellen mit einem Bezug zu diesen Stellen**

Basisstelle					St.: 149	ATZ-Verlauf		VZA: 147,025	Bezugsstelle				
Struktur	Stelle		VZA	UA	kw-Datum	Art	Arbeitsphase		Freistellungsphase		Stelle		Struktur
Nr.	Nr.	Bezeichnung				ATZ	Beginn	Ende	Beginn	Ende	Nr.	Bezeichnung	Nr.
	4135-2	Sachbearbeiter(in) Ersatzstelle 7097-2 in 90.97	0,925	11101		ER					7097	Abteilungsleiter(in) Ersatzstelle für 4135-2/60.1	90.97
03	0033-2	Gleichstellungsbeauftragte	1,000	11108		BP	31.12.2009	30.12.2014	31.12.2014	30.12.2019			
10	0203-2	Sekretär(in)	1,000	11201		BP	01.10.2009	30.09.2014	01.10.2014	30.09.2019			
10.2	4542-2	Sachbearbeiter(in) Registratur	1,000	11403		BP	01.12.2009	16.06.2013	17.06.2013	31.12.2016			
10.2.1	0134-2	Sachbearbeiter(in)	1,000	11301		BP	01.12.2007	22.04.2012	23.04.2012	30.11.2015			
10.2.1	0137-2	Sachbearbeiter(in)	1,000	11301		BP	01.12.2008	31.05.2013	01.06.2013	30.11.2017			
10.2.3	4555-2	Leiter(in) Statistikstelle	1,000	12101	31.05.2018	BO	01.01.2009	15.09.2013	16.09.2013	31.05.2018			
10.2.3	0032-2	Sachbearbeiter(in) Statistik Ersatzstelle 7080-2 in 90.97	1,000	12101		ER					7080	Sachbearbeiter(in) Ersatzstelle für 0032-2/10.2.4	90.97
10.3	5733-2	Sachbearbeiter(in)	1,000	11402		BP	31.12.2009	30.12.2014	31.12.2014	30.12.2019			
10.3	0108-2	Bot(e/in)	1,000	11402		BP	01.06.2009	31.05.2014	01.06.2014	31.05.2019			
14.1.2	1394-2	Prüfer(in)	1,000	11801		BP	01.11.2009	30.01.2015	31.01.2015	30.04.2020			
14.2	0201-2	Prüfer(in) stellv. Amtsleiter(in) Ersatzstelle 7081-2 in 90.97	1,000	11801		ER					7081	Prüfer(in) stellv. Amtsleiter(in) Ersatzstelle für 0201-2/14.2	90.97
31.1	4016-2	Sachbearbeiter(in)	1,000	12203	30.11.2016	BO	01.10.2007	30.04.2012	01.05.2012	30.11.2016			
31.2	0302-2	Sachbearbeiter(in)	1,000	12203		BP	01.08.2009	31.07.2014	01.08.2014	31.07.2019			
31.2	6365-2	Sachbearbeiter(in) ATZ-Ersatzst. 7341-2 in 90.97	1,000	12203		BN	01.02.2008	30.11.2012	01.12.2012	30.09.2017	7341	Sachbearbeiter(in) Ersatzstelle für 6365-2/31.2	90.97
31.2	0329-2	Sachbearbeiter(in) ATZ-Ersatzst. 7340-2 in 90.97	0,925	12203		BN	01.09.2007	01.02.2012	02.02.2012	29.02.2016	7340	Sachbearbeiter(in) Ersatzstelle für 0329-2/31.2	90.97
31.2	0346-2	Sachbearbeiter(in) ATZ-Ersatzst. 7338-2 in 90.97	0,925	12203		BN	01.03.2007	29.02.2012	01.03.2012	28.02.2017	7338	Sachbearbeiter(in) Ersatzstelle für 0346-2/31.2	90.97
31.2	0340-2	Sachbearbeiter(in) ATZ-Ersatzst. 7339-2 in 90.97	0,925	12203		BN	01.02.2008	15.04.2012	16.04.2012	30.06.2016	7339	Sachbearbeiter(in) Ersatzstelle für 0340-2/31.2	90.97
31.2	0321-2	Sachbearbeiter(in) Ersatzstelle 6461-2 in 90.97	0,925	12203		ER					6461	Sachbearbeiter(in) Ersatzstelle für 0321-2/31.2	90.97
31.4.2	2044-2	Sachbearbeiter(in) Betreuungsbehörde	1,000	34300	30.04.2016	BO	01.12.2007	14.02.2012	15.02.2012	30.04.2016			
41.0.1	1248-2	Sachgebietsleiter(in)	1,000	26302		BP	01.12.2009	31.10.2013	01.11.2013	30.09.2017			
41.0.1	1318-2	Sachbearbeiter(in) Haushalt	1,000	25202		BP	01.02.2009	31.01.2014	01.02.2014	31.01.2019			
41.0.1	1402-2	Sachbearbeiter(in), Haushalt, Kursgebühren ATZ-Ersatzst. 7343-2 in 90.97	1,000	27101		BN	01.11.2007	31.10.2012	01.11.2012	31.10.2017	7343	Sachbearbeiter(in) Haushalt, Kursgebühren Ersatzstelle für 1402-2/41.0.1	90.97

Anlage 6

Basisstelle						St.: 149	ATZ-Verlauf		VZA: 147,025	Bezugsstelle			
Struktur Nr.	Nr.	Stelle Bezeichnung	VZA	UA	kw-Datum	Art ATZ	Arbeitsphase Beginn Ende		Freistellungsphase Beginn Ende		Nr.	Stelle Bezeichnung	Struktur Nr.
41.2	1332-2	Direktor(in)	1,000	27201		BP	01.12.2009	17.07.2015	18.07.2015	29.02.2020			
41.2.1	1346-2	Assistent(in) im Benutzungsdienst, Katalogisierung	1,000	27201		BP	01.12.2009	31.10.2014	01.11.2014	30.09.2019			
41.2.1	1372-2	Assistent(in) im Benutzungsdienst	1,000	27201		BP	01.12.2009	16.08.2014	17.08.2014	30.04.2019			
41.3	1319-2	Wissenschaftl. Mitarbeiter(in) (Volskunde) Ersatzstelle 6464-2 in 90.97	0,925	25201		ER					6464	Wissenschaftl. Mitarbeiter(in) Ersatzstelle für 1319-2/41.3	90.97
41.6	1390-2	Fachbereichsleiter(in) Schulabschlüsse/berufliche Bildung Ersatzstelle 7085-2 in 90.97	0,925	27101		ER					7085	Fachbereichsleiter(in) Berufsorientierte Weiterbildung/DV Ersatzstelle für 1390-2/41.6	90.97
20.1	0216-1	Abteilungsleiter(in) und stellv. Amtsleiter(in) Ersatzstelle 7082-2 in 90.97	1,000	11601		ER					7082	Abteilungsleiter(in) und stellv. Amtsleiter(in) Ersatzstelle für 0216-2/20.1	90.97
20.1.1	0221-2	Sachbearbeiter(in) Haushalt	1,000	11601		BP	01.12.2008	30.09.2013	01.10.2013	31.07.2018			
20.1.2	0611-2	Sachbearbeiter(in) Geschäftsbuchhaltung Ersatzstelle 7090-2 in 90.97	0,925	11601		ER					7090	Sachbearbeiter(in) Haushalt Ersatzstelle für 0611-2/49.1	90.97
20.1.2	5664-2	Sachbearbeiter(in) Geschäftsbuchhaltung	1,000	11601		BN	01.11.2008	31.10.2013	01.11.2013	31.10.2018			
20.1.3	0272-2	Sachbearbeiter(in) Gewerbesteuer ATZ-Ersatzst. 7336-2 in 90.97	0,925	11603		BN	01.01.2007	09.01.2012	10.01.2012	31.12.2016	7336	Sachbearbeiter(in) Gewerbesteuer Ersatzstelle für 0272-2/20.1.3	90.97
20.1.3	0265-2	Sachbearbeiter(in)	1,000	11603	31.07.2017	BO	01.08.2007	31.07.2012	01.08.2012	31.07.2017			
20.1.3	6344-2	Sachbearbeiter(in)	1,000	11603	30.09.2017	BO	01.03.2008	15.03.2012	16.03.2012	31.03.2016			
20.2	0385-2	Sachbearbeiter(in) Zahlungsverkehr Ersatzstelle 6455-2 in 90.97	0,925	11602		ER					6455	Sachgebietsleiter(in) Ersatzstelle für 0385-2/20.2.1	90.97
20.2.1	0254-2	Sachbearbeiter(in) ATZ-Ersatzst. 7337-2 in 90.97	0,750	11602		BN	01.04.2007	31.03.2012	01.04.2012	31.03.2017	7337	Sachbearbeiter(in) Ersatzstelle für 0254-2/20.2.1	90.97
20.2.2	5969-2	Sachbearbeiter(in) Außendienst	1,000	11602		BP	01.01.2009	15.11.2013	16.11.2013	30.09.2018			
20.2.2	1635-2	Sachbearbeiter(in)	1,000	11602	30.04.2017	BO	01.05.2009	30.04.2013	01.05.2013	30.04.2017			
49.0.1	2042-2	Sachbearbeiter(in)	1,000	36400		BP	01.09.2009	31.08.2014	01.09.2014	31.08.2019			
49.1	2045-2	Sachbearbeiter(in) Fördermittel/JHA ATZ-Ersatzstelle 6452-2 in 90	0,925	36200		ER					6452	Sachbearbeiter(in) Fördermittel Ersatzstelle für 2045-2/49.3	90.97
49.1	0605-2	Sachbearbeiter(in) Beschaffung	1,000	24301		BP	01.03.2009	28.02.2013	01.03.2013	28.02.2017			

Anlage 6

Basisstelle						St.: 149	ATZ-Verlauf		VZA: 147,025	Bezugsstelle			
Struktur Nr.	Nr.	Stelle Bezeichnung	VZA	UA	kw-Datum	Art ATZ	Arbeitsphase Beginn Ende		Freistellungsphase Beginn Ende		Nr.	Stelle Bezeichnung	Struktur Nr.
49.1	6510-2	Mitarbeiter(in) Projekt Inventarisierung an Schulen	1,000	24301	31.03.2015	BO	01.04.2009	05.06.2012	06.06.2012	31.03.2015			
49.2	5945-1	Sachbearbeiter(in) Ersatzstelle 7089-2 in 90.97	1,000	36101		ER					7089	Sachbearbeiter(in) Ersatzstelle für 5945-1/49.2	90.97
49.2	0635-2	Sachbearbeiter(in) Bau/ Mietverträge	1,000	24301		BP	01.12.2009	30.11.2014	01.12.2014	30.11.2019			
49.2.1	0607-2	Sachbearbeiter(in) BAföG	1,000	35100		BN	01.12.2009	30.11.2014	01.12.2014	30.11.2019			
49.2.1	0378-2	Sachbearbeiter(in) Kita- Ermäßigungen, Vergabe Kita- Plätze	1,000	36101	30.11.2018	BO	01.12.2008	30.11.2013	01.12.2013	30.11.2018			
49.2.2	6382-1	Sachbearbeiter(in) Unterhalt, Beistandschaften ATZ-Ersatzst. 7088-2 in 90.97	1,000	36312		ER					7088	Sachbearbeiter(in) Unterhalt, Beistandschaft Ersatzstelle für 6382-1/49.2.2	90.97
49.2.2	2007-2	Sachbearbeiter(in) Unterhalt, Beistandschaft	1,000	36312		BP	01.09.2009	31.08.2014	01.09.2014	31.08.2019			
49.2.2	2014-2	Sachbearbeiter(in) UVG ATZ-Ersatzstelle 6402 in 90.97	0,925	36303		ER					6402	Sachbearbeiter(in) UVG Ersatzstelle für 2014-2/49.1.2	90.97
49.2.2	0343-2	Sachbearbeiter(in) Rückgriff UVG ATZ-Ersatzst. 7345-2 in 90.97	1,000	36303		BN	01.12.2009	30.11.2012	01.12.2012	30.11.2015	7345	Sachbearbeiter(in) Ersatzstelle für 0343-2/49.2.2	90.97
49.2.2	0602-2	Mitarbeiter(in) Rückgriff UVG	1,000	36303	31.01.2018	BO	01.09.2009	31.10.2013	01.11.2013	31.01.2018			
49.3	1653-2	Sozialarbeiter(in)/ Jug.soz.arb./Präv. ATZ-Ersatzst. 7344-2 in 90.97	1,000	36301		BP	01.12.2009	31.07.2012	01.08.2012	31.03.2015	7344	Sozialarbeiter(in)/ -pädagog(e/in) Ersatzstelle für 1653-2/49.3	90.97
49.3.2	2032-2	Sozialarbeiter(in)/ -pädagog(e/in) Ersatzstelle 7091-2 in 90.97	0,925	36303		ER					7091	Sozialarbeiter(in)/ -pädagog(e/in) Ersatzstelle für 2032-2/49.3.2	90.97
49.3.2	2306-2	Sozialarbeiter(in)/ -pädagog(e/in); ATZ-Ersatz- stelle 6454-2 in 90.97	0,925	36303		ER					6454	Sozialarbeiter(in)/ -pädagog(e/in) Ersatzstelle für 2306-2/49.3.2	90.97
49.3.2	1175-2	Sozialarbeiter(in) / -pädagog(e/in)	1,000	36303		BP	01.12.2009	30.11.2014	01.12.2014	30.11.2019			
49.3.3	2001-2	Sachbearbeiter(in) ATZ-Ersatzst. 7346-2 in 90.97	0,950	36303		BP	01.02.2007	17.02.2012	18.02.2012	31.01.2017	7346	Sachbearbeiter(in) Ersatzstelle für 2001-2/49.3.3	90.97
49.3.3	1996-2	Sachbearbeiter(in) ATZ-Ersatzstelle 6403 in 90.97	0,925	36303		ER					6403	Sachbearbeiter(in) Ersatzstelle für 1996-2/49.3.3	90.97

Anlage 6

Basisstelle						St.: 149	ATZ-Verlauf		VZA: 147,025	Bezugsstelle			
Struktur Nr.	Stelle Nr.	Stelle Bezeichnung	VZA	UA	kw-Datum	Art ATZ	Arbeitsphase Beginn Ende		Freistellungsphase Beginn Ende		Stelle Nr.	Stelle Bezeichnung	Struktur Nr.
49.802	0647-2	Schulsekretär(in)	1,000	21701		BP	01.08.2009	31.07.2014	01.08.2014	31.07.2019			
49.821	1141-2	Schulsekretär(in) Ersatzstelle 7087-2 in 90.97	0,550	21101		ER					7087	Schulsekretär(in) Ersatzstelle für 1141-2/49.849	90.97
49.844	6112-2	Krankenschwester ATZ-Ersatzst. 7347-2 in 90.97	0,925	22101		ER					7347	Krankenschwester Ersatzstelle für 6112-2/49.844	90.97
49.848	1060-2	Schulsekretär(in) ATZ-Ersatzst. 7348-2 in 90.97	1,000	23101		BP	01.06.2007	31.05.2012	01.06.2012	31.05.2017	7348	Schulsekretär(in) Ersatzstelle für 1060-2/49.848	90.97
49.849	1079-2	Schulsekretär(in) Ersatzstelle 7086-2 in 90.97	0,925	23101		ER					7086	Schulsekretär(in) Ersatzstelle für 1079-2/49.849	90.97
49.850	1245-2	Schulsekretär(in) Ersatzstelle 6435-2 in 90.97	0,925	23101		ER					6435	Schulsekretär(in) Ersatzstelle für 1245-2/49.848	90.97
49.850	0684-2	Schulsekretär(in)	0,925	23101		BP	01.12.2009	15.08.2013	16.08.2013	30.04.2017			
49.850	0928-2	Schulsekretär(in) ATZ-Ersatzst. 7349-2 in 90.97	1,000	23101		BP	01.06.2007	15.02.2012	16.02.2012	31.10.2016	7349	Schulsekretär(in) Ersatzstelle für 0928-2/49.850	90.97
50	6068-2	Sekretär(in) ATZ-Ersatzst. 7350-2 in 90.97	0,750	31101		ER					7350	Sekretär(in) Ersatzstelle für 6068-2/50	90.97
50.1	1608-2	Sachbearbeiter(in) Haushalt	1,000	31201		BP	01.12.2008	30.11.2013	01.12.2013	30.11.2018			
50.2	4087-2	Abteilungsleiter(in)	1,000	35100		BP	01.09.2009	31.08.2014	01.09.2014	31.08.2019			
50.2	1615-2	Sachbearbeiter(in) Wohngeld ATZ-Ersatzst. 7351-2 in 90.97	1,000	35100		BN	01.08.2007	31.07.2012	01.08.2012	31.07.2017	7351	Sachbearbeiter(in) Wohngeld Ersatzstelle für 1615-2/50.2.1	90.97
50.2	4120-2	Sachbearbeiter(in) Wohngeld Ersatzstelle 7093-2 in 90.97	0,925	35100		ER					7093	Sachbearbeiter(in) Wohngeld Ersatzstelle für 4120-2/50.2.1	90.97
50.2	4128-2	Sachbearbeiter(in) Wohngeld	1,000	35100		BP	01.10.2008	30.09.2013	01.10.2013	30.09.2018			
50.2.1	1634-2	Sachbearbeiter(in) Leistungen nach AsylbLG, SGB XII	1,000	31107		BP	01.01.2009	15.09.2013	16.09.2013	31.05.2018			
50.2.1	1625-2	Sachbearbeiter(in) SGB XII	1,000	31107		BP	01.08.2009	31.07.2014	01.08.2014	31.07.2019			
50.2.1	4118-2	Sachbearbeiter(in) SGB XII	1,000	31107		BP	01.01.2009	31.12.2013	01.01.2014	31.12.2018			
50.2.1	4104-2	Sachbearbeiter(in) Krankenhilfe	1,000	31108	31.03.2017	BO	01.04.2009	29.02.2016	01.03.2016	31.03.2017			
50.3	1639-2	Sachbearbeiter(in) Ersatzstelle 7092-2 in 90.97	0,925	31102		ER					7092	Sachbearbeiter(in) Ersatzstelle für 1639-2/50.3	90.97
50.3	1658-2	Sachbearbeiter(in)	1,000	31102		BP	01.02.2008	31.01.2013	01.02.2013	31.01.2018			
50.3	0308-2	Sachbearbeiter(in) HLU in Sonderfällen ATZ-Ersatzst. 7352-2 in 90.97	1,000	31101		BN	01.01.2009	30.06.2012	01.07.2012	31.12.2015	7352	Sachbearbeiter(in) HUL in Sonderfällen Ersatzstelle für 0308-2/50.3	90.97
50.3	5744-2	Sozialarbeiter(in)/ -pädagog(e/in) ATZ-Ersatzst. 7353-2 in 90.97	0,925	31105		ER					7353	Sozialarbeiter(in)/ -pädagog(e/in) Ersatzstelle für 5744-2/50.3	90.97

Anlage 6

Basisstelle						St.: 149	ATZ-Verlauf		VZA: 147,025	Bezugsstelle			
Struktur Nr.	Nr.	Stelle Bezeichnung	VZA	UA	kw-Datum	Art ATZ	Arbeitsphase Beginn Ende		Freistellungsphase Beginn Ende		Nr.	Stelle Bezeichnung	Struktur Nr.
51.1.2	0244-2	Arbeitsvermittler(in)	1,000	11404	28.02.2017	BO	01.03.2007	29.02.2012	01.03.2012	28.02.2017			
51.2.1	5662-2	Sachbearbeiter(in) ATZ-Ersatzst. 7095-2 in 90.97	0,975	11404		ER					7095	Sachbearbeiter(in) Ersatzstelle für 5662-2/51.2.4	90.97
51.2.3	5679-2	Sachbearbeiter(in)	1,000	11404		BP	01.10.2009	30.09.2014	01.10.2014	30.09.2019			
51.2.4	1631-2	Sachbearbeiter(in) ATZ-Ersatzst. 7094-2 in 90.97	0,975	11404		ER					7094	Sachbearbeiter(in) Ersatzstelle für 1631-2/51.2.1	90.97
51.2.4	1636-2	Sachbearbeiter(in) ATZ-Ersatzst. 6373-2 in 90.97	0,975	11404		ER					6373	Sachbearbeiter(in) Ersatzstelle für 1636-2/51.2.2	90.97
51.2.4	4101-2	Sachbearbeiter(in)	1,000	11404	31.03.2017	BO	01.04.2007	31.03.2012	01.04.2012	31.03.2017			
32.1	5724-2	Sachbearbeiter(in) Ersatzstelle 7083-2 in 90.97	1,000	12201		ER					7083	Sachbearbeiter(in) Ersatzstelle für 5724-2/32.1	90.97
32.1.1	4000-2	Sachbearbeiter(in) fließender Verkehr	1,000	12201		BP	01.12.2008	15.08.2013	16.08.2013	30.04.2018			
32.1.1	0369-2	Sachbearbeiter(in) ruhender Verkehr ATZ-Ersatzst. 7342-2 in 90.97	1,000	12201		BN	01.11.2007	31.10.2012	01.11.2012	31.10.2017	7342	Sachbearbeiter(in) ruhender Verkehr Ersatzstelle für 0369-2/32.1.1	90.97
32.1.1	0382-2	Mitarbeiter(in) Ersatzstelle 6501 in 90.97	0,925	12201		ER					6501	Mitarbeiter(in) Ersatzstelle für 0382-2/32.1.1	90.97
32.2.1	0359-2	Mitarbeiter(in) Zentrale Arbeitsgruppe	1,000	12207		BP	01.01.2009	31.12.2013	01.01.2014	31.12.2018			
32.2.1	0110-2	Außendienstmitarbeiter(in) Ersatzstelle 6420 in 90.97	0,925	12207		ER					6420	Außendienstmitarbeiter(in) Ersatzstelle für 0110-2/32.3.1	90.97
32.2.1	0394-2	Außendienstmitarbeiter(in)	1,000	12207		BP	01.01.2009	16.12.2013	17.12.2013	30.11.2018			
36.1.1	4573-2	Techn. Sachbearbeiter(in) Immissionsschutz	1,000	55402		BP	01.01.2008	31.12.2012	01.01.2013	31.12.2017			
36.1.2	4577-2	Techn. Sachbearbeiter(in)	1,000	55201		BP	01.12.2009	30.11.2014	01.12.2014	30.11.2019			
36.1.3	4050-2	Sachgebietsleiter(in)	1,000	55201		BP	01.12.2009	01.05.2013	02.05.2013	30.09.2016			
36.1.3	4608-2	Techn. Sachbearbeiter(in)	1,000	55201		BP	01.10.2009	16.05.2013	17.05.2013	30.09.2016			
37.1.1	0598-2	Sekretärin/Sachbearbeiter(in) Katastrophenschutz	1,000	12601		BP	01.08.2008	31.07.2013	01.08.2013	31.07.2018			
37.1.2	0126-2	Mechaniker(in)	1,000	12601		BP	01.05.2009	30.04.2014	01.05.2014	30.04.2019			
37.3.2	6295-1	Einsatzbearbeiter(in) Ersatzstelle 7084 in 90.97	1,000	12702		ER					7084	Einsatzbearbeiter(in) Ersatzstelle für 6295-2/37.3.1	90.97
37.3.2	6337-1	Einsatzbearbeiter(in) Ersatzstelle 6463 in 90.97	1,000	12702		ER					6463	Einsatzbearbeiter(in) Ersatzstelle für 6337-2/37.1.1	90.97
60.2	4499-2	Sachbearbeiter(in) Wirtschaftsförderung	1,000	57101		BN	01.02.2009	31.01.2014	01.02.2014	31.01.2019			
60.2	1253-2	Sachbearbeiter(in) Tourismus	1,000	57101	31.10.2017	BO	30.12.2009	30.11.2013	01.12.2013	31.10.2017			

Anlage 6

Basisstelle						St.: 149	ATZ-Verlauf		VZA: 147,025	Bezugsstelle			
Struktur Nr.	Nr.	Stelle Bezeichnung	VZA	UA	kw-Datum	Art ATZ	Arbeitsphase Beginn Ende		Freistellungsphase Beginn Ende		Nr.	Stelle Bezeichnung	Struktur Nr.
60.3	0424-2	Mitarbeiter(in) Aktenstelle	1,000	11401	31.08.2013	TO	01.01.2006	31.08.2013					
60.3.2	4538-1	Sachbearbeiter(in) Grundstücksverwaltung / Mieten ATZ-Ersatzst. 7354-2 in 90.97	1,000	11401		ER					7354	Sachbearbeiter(in) Erbaurechte/Mieten/Kleingartenwesen Ersatzstelle für 4538-1/60.3.2	90.97
60.3.3	4533-2	Sachbearbeiter(in)	0,900	11401	31.05.2019	BO	01.06.2009	31.05.2014	01.06.2014	31.05.2019			
61.1.1	4179-2	Techn. Sachbearbeiter(in) ATZ-Ersatzst. 7099-2 in 90.97	0,925	52101		ER					7099	Techn. Sachbearbeiter(in) Ersatzstelle für 4179-2/61.1.1	90.97
61.1.2	4165-1	Sachbearbeiter(in) ATZ-Ersatzst. 7098-2 in 90.97	1,000	52101		ER					7098	Techn. Sachbearbeiter(in) Ersatzstelle für 4165-2/61.1.2	90.97
61.1.3	4152-2	Techn. Sachbearbeiter(in) ATZ-Ersatzst. 6436-2 in 90.97	0,925	52101		ER					6436	Techn. Sachbearbeiter(in) Ersatzstelle für 4152-2/61.1.3	90.97
61.3	4484-2	Abteilungsleiter(in) ATZ-Ersatzst. 7355-2 in 90.97	0,925	52301		BN	01.03.2009	31.08.2012	01.09.2012	29.02.2016	7355	Abteilungsleiter(in) Ersatzstelle für 4484-2/61.3	90.97
61.3	4243-2	Techn. Sachbearbeiter(in) ATZ-Ersatzst. 7356-2 in 90.97	1,000	52301		BN	01.04.2007	17.04.2012	18.04.2012	31.03.2017	7356	Techn. Sachbearbeiter(in) Ersatzstelle für 4243-2/61.3	90.97
69	4583-2	Assistent(in) Ersatzstelle 6465-2 in 90.97	0,925	54101		ER					6465	Sekretär(in) Ersatzstelle für 4583-2/69	90.97
69.1.1	4222-1	Techn. Sachbearbeiter(in)	1,000	54101	31.07.2015	BO	30.12.2009	14.10.2012	15.10.2012	31.07.2015			
69.1.2	4288-2	Techn. Sachbearbeiter(in) ATZ-Ersatzst. 7357-2 in 90.97	1,000	54901		BN	01.12.2007	30.11.2012	01.12.2012	30.11.2017	7357	Techn. Sachbearbeiter(in) Ersatzstelle für 4288-2/69.1.2	90.97
69.1.2	5685-2	Techn. Sachbearbeiter(in)	1,000	54901		BN	31.12.2009	30.12.2014	31.12.2014	30.12.2019			
69.2	4273-2	Abteilungsleiter(in) und stellv. Amtsleiter(in)	1,000	51105	31.07.2016	BO	31.12.2009	15.04.2013	16.04.2013	31.07.2016			
69.3	4285-2	Techn. Sachbearbeiter(in) Straßenbau	1,000	54101		BN	01.03.2008	28.02.2013	01.03.2013	28.02.2018			
69.3	5762-2	Techn. Sachbearbeiter(in) Straßenbau/Erschließung	1,000	54101		BP	01.12.2008	15.08.2013	16.08.2013	30.04.2018			
69.3	5765-2	Techn. Sachbearbeiter(in) Straßenbeleuchtung Ersatzstelle 6466-2 in 90.97	0,925	54101		ER					6466	Techn. Sachbearbeiter(in) Ersatzstelle für 5765-2/69.3	90.97
89	0226-2	Sachbearbeiter(in) Beteiligungsverwaltung	1,000	11104	31.12.2012	BP	01.01.2009	31.12.2013	01.01.2014	31.12.2018			
89	2609-2	Erzieher(in) Personalgestellung PPP-Projekt	0,875	57301	30.09.2017	BO	01.10.2007	30.09.2012	01.10.2012	30.09.2017			

Anlage 6

Basisstelle						St.: 149	ATZ-Verlauf		VZA: 147,025	Bezugsstelle			
Struktur Nr.	Nr.	Stelle Bezeichnung	VZA	UA	kw-Datum	Art ATZ	Arbeitsphase Beginn Ende		Freistellungsphase Beginn Ende		Nr.	Stelle Bezeichnung	Struktur Nr.
90.97	7080-2	Sachbearbeiter(in) Ersatzstelle für 0032-2/10.2.4	1,000	11201	31.12.2014	BN	01.01.2007	10.01.2011	11.01.2011	31.12.2014	0032	Sachbearbeiter(in) Statistik Ersatzstelle 7080-2 in 90.97	10.2.3
90.97	7081-2	Prüfer(in) stellv. Amtsleiter(in) Ersatzstelle für 0201-2/14.2	1,000	11201	31.07.2016	BN	01.08.2006	31.07.2011	01.08.2011	31.07.2016	0201	Prüfer(in) stellv. Amtsleiter(in) Ersatzstelle 7081-2 in 90.97	14.2
90.97	7082-2	Abteilungsleiter(in) und stellv. Amtsleiter(in) Ersatzstelle für 0216-2/20.1	1,000	11201	31.01.2016	BN	01.02.2006	31.01.2011	01.02.2011	31.01.2016	0216	Abteilungsleiter(in) und stellv. Amtsleiter(in) Ersatzstelle 7082-2 in 90.97	20.1
90.97	6455-2	Sachgebietsleiter(in) Ersatzstelle für 0385-2/20.2.1	1,000	11201	31.07.2013	BN	01.08.2005	31.07.2009	01.08.2009	31.07.2013	0385	Sachbearbeiter(in) Zahlungsverkehr Ersatzstelle 6455-2 in 90.97	20.2
90.97	7336-2	Sachbearbeiter(in) Gewerbesteuer Ersatzstelle für 0272-2/20.1.3	1,000	11201	31.12.2016	ER					0272	Sachbearbeiter(in) Gewerbesteuer ATZ-Ersatzst. 7336-2 in 90.97	20.1.3
90.97	7337-2	Sachbearbeiter(in) Ersatzstelle für 0254-2/20.2.1	0,925	11201	31.03.2017	ER					0254	Sachbearbeiter(in) ATZ-Ersatzst. 7337-2 in 90.97	20.2.1
90.97	7338-2	Sachbearbeiter(in) Ersatzstelle für 0346-2/31.2	0,925	11201	28.02.2017	ER					0346	Sachbearbeiter(in) ATZ-Ersatzst. 7338-2 in 90.97	31.2
90.97	6461-2	Sachbearbeiter(in) Ersatzstelle für 0321-2/31.2	1,000	11201	31.05.2014	BN	01.06.2007	17.12.2010	18.12.2010	31.05.2014	0321	Sachbearbeiter(in) Ersatzstelle 6461-2 in 90.97	31.2
90.97	7339-2	Sachbearbeiter(in) Ersatzstelle für 0340-2/31.2	0,925	11201	30.06.2016	ER					0340	Sachbearbeiter(in) ATZ-Ersatzst. 7339-2 in 90.97	31.2
90.97	7340-2	Sachbearbeiter(in) Ersatzstelle für 0329-2/31.2	0,925	11201	31.08.2017	ER					0329	Sachbearbeiter(in) ATZ-Ersatzst. 7340-2 in 90.97	31.2
90.97	7341-2	Sachbearbeiter(in) Ersatzstelle für 6365-2/31.2	0,925	11201	30.09.2017	ER					6365	Sachbearbeiter(in) ATZ-Ersatzst. 7341-2 in 90.97	31.2
90.97	7083-2	Sachbearbeiter(in) Ersatzstelle für 5724-2/32.1	0,975	11201	31.03.2016	BN	01.04.2006	31.03.2011	01.04.2011	31.03.2016	5724	Sachbearbeiter(in) Ersatzstelle 7083-2 in 90.97	32.1
90.97	7342-2	Sachbearbeiter(in) ruhender Verkehr Ersatzstelle für 0369-2/32.1.1	0,925	11201	31.10.2017	ER					0369	Sachbearbeiter(in) ruhender Verkehr ATZ-Ersatzst. 7342-2 in 90.97	32.1.1
90.97	6420-2	Außendienstmitarbeiter(in) Ersatzstelle für 0110-2/32.3.1	1,000	11201	31.01.2012	BN	01.03.2005	15.08.2008	16.08.2008	31.01.2012	0110	Außendienstmitarbeiter(in) Ersatzstelle 6420 in 90.97	32.2.1
90.97	6501-2	Mitarbeiter(in) Ersatzstelle für 0382-2/32.1.1	1,000	11201	31.08.2013	BN	01.05.2004	31.12.2008	01.01.2009	31.08.2013	0382	Mitarbeiter(in) Ersatzstelle 6501 in 90.97	32.1.1
90.97	7084-2	Einsatzbearbeiter(in) Ersatzstelle für 6295-2/37.3.1	1,000	11201	31.01.2014	BN	01.02.2008	31.01.2011	01.02.2011	31.01.2014	6295	Einsatzbearbeiter(in) Ersatzstelle 7084 in 90.97	37.3.2
90.97	6463-2	Einsatzbearbeiter(in) Ersatzstelle für 6337-2/37.1.1	1,000	11201	31.07.2013	BN	01.01.2008	16.10.2010	17.10.2010	31.07.2013	6337	Einsatzbearbeiter(in) Ersatzstelle 6463 in 90.97	37.3.2

Anlage 6

Basisstelle						St.: 149	ATZ-Verlauf		VZA: 147,025	Bezugsstelle			
Struktur Nr.	Nr.	Stelle Bezeichnung	VZA	UA	kw-Datum	Art ATZ	Arbeitsphase		Freistellungsphase		Nr.	Stelle Bezeichnung	Struktur Nr.
							Beginn	Ende	Beginn	Ende			
90.97	7085-2	Fachbereichsleiter(in) Berufsorientierte Weiterbildung/DV Ersatzstelle für 1390-2/41.6	1,000	11201	30.11.2014	BN	01.02.2008	30.06.2011	01.07.2011	30.11.2014	1390	Fachbereichsleiter(in) Schulabschlüsse/berufliche Bildung Ersatzstelle 7085-2 in 90.97	41.6
90.97	6464-2	Wissenschaftl. Mitarbeiter(in) Ersatzstelle für 1319-2/41.3	1,000	11201	30.09.2015	BN	01.10.2005	30.09.2010	01.10.2010	30.09.2015	1319	Wissenschaftl. Mitarbeiter(in) (Volkskunde) Ersatzstelle 6464-2 in 90.97	41.3
90.97	7343-2	Sachbearbeiter(in) Haushalt, Kursgebühren Ersatzstelle für 1402-2/41.0.1	0,925	11201	31.10.2017	ER					1402	Sachbearbeiter(in), Haushalt, Kursgebühren ATZ-Ersatzst. 7343-2 in 90.97	41.0.1
90.97	6435-2	Schulsekretär(in) Ersatzstelle für 1245-2/49.848	1,000	11201	31.03.2014	BN	01.01.2005	15.08.2009	16.08.2009	31.03.2014	1245	Schulsekretär(in) Ersatzstelle 6435-2 in 90.97	49.850
90.97	7086-2	Schulsekretär(in) Ersatzstelle für 1079-2/49.849	1,000	11201	30.09.2016	BN	01.10.2006	30.09.2011	01.10.2011	30.09.2016	1079	Schulsekretär(in) Ersatzstelle 7086-2 in 90.97	49.849
90.97	7348-2	Schulsekretär(in) Ersatzstelle für 1060-2/49.848	0,925	11201	31.05.2017	ER					1060	Schulsekretär(in) ATZ-Ersatzst. 7348-2 in 90.97	49.848
90.97	7349-2	Schulsekretär(in) Ersatzstelle für 0928-2/49.850	0,925	11201	31.10.2016	ER					0928	Schulsekretär(in) ATZ-Ersatzst. 7349-2 in 90.97	49.850
90.97	7087-2	Schulsekretär(in) Ersatzstelle für 1141-2/49.849	1,000	11201	30.06.2016	BN	01.07.2006	30.06.2011	01.07.2011	30.06.2016	1141	Schulsekretär(in) Ersatzstelle 7087-2 in 90.97	49.821
90.97	7088-2	Sachbearbeiter(in) Unterhalt, Beistandschaft Ersatzstelle für 6382-1/49.2.2	1,000	11201	30.11.2017	BN	01.12.2007	31.05.2011	01.06.2011	30.11.2014	6382	Sachbearbeiter(in) Unterhalt, Beistandschaften ATZ-Ersatzst. 7088-2 in 90.97	49.2.2
90.97	7089-2	Sachbearbeiter(in) Ersatzstelle für 5945-1/49.2	1,000	11201	31.03.2016	BN	01.04.2006	31.03.2011	01.04.2011	31.03.2016	5945	Sachbearbeiter(in) Ersatzstelle 7089-2 in 90.97	49.2
90.97	7345-2	Sachbearbeiter(in) Ersatzstelle für 0343-2/49.2.2	0,925	11201	30.11.2015	ER					0343	Sachbearbeiter(in) Rückgriff UVG ATZ-Ersatzst. 7345-2 in 90.97	49.2.2
90.97	7346-2	Sachbearbeiter(in) Ersatzstelle für 2001-2/49.3.3	0,925	11201	31.01.2017	ER					2001	Sachbearbeiter(in) ATZ-Ersatzst. 7346-2 in 90.97	49.3.3
90.97	6402-2	Sachbearbeiter(in) UVG Ersatzstelle für 2014-2/49.1.2	1,000	11201	31.07.2012	BN	01.10.2005	28.02.2009	01.03.2009	31.07.2012	2014	Sachbearbeiter(in) UVG ATZ-Ersatzstelle 6402 in 90.97	49.2.2
90.97	6403-2	Sachbearbeiter(in) Ersatzstelle für 1996-2/49.3.3	1,000	11201	29.02.2012	BN	01.03.2005	31.08.2008	01.09.2008	29.02.2012	1996	Sachbearbeiter(in) ATZ-Ersatzstelle 6403 in 90.97	49.3.3
90.97	6452-2	Sachbearbeiter(in) Fördermittel Ersatzstelle für 2045-2/49.3	0,750	11201	31.05.2013	BN	01.06.2005	31.05.2009	01.06.2009	31.05.2013	2045	Sachbearbeiter(in) Fördermittel/JHA ATZ-Ersatzstelle 6452-2 in 90	49.1
90.97	7090-2	Sachbearbeiter(in) Haushalt Ersatzstelle für 0611-2/49.1	0,925	11201	31.10.2014	BN	01.11.2008	31.10.2011	01.11.2011	31.10.2014	0611	Sachbearbeiter(in) Geschäftsbuchhaltung Ersatzstelle 7090-2 in 90.97	20.1.2

Anlage 6

Basisstelle						St.: 149	ATZ-Verlauf		VZA: 147,025	Bezugsstelle			
Struktur Nr.	Nr.	Stelle Bezeichnung	VZA	UA	kw-Datum	Art ATZ	Arbeitsphase Beginn Ende		Freistellungsphase Beginn Ende		Nr.	Stelle Bezeichnung	Struktur Nr.
90.97	6454-2	Sozialarbeiter(in)/ -pädagoge(in) Ersatzstelle für 2306-2/49.3.2	1,000	11201	31.10.2013	BN	01.04.2005	29.08.2009	30.08.2009	31.10.2013	2306	Sozialarbeiter(in)/ -pädagoge(in); ATZ-Ersatz- stelle 6454-2 in 90.97	49.3.2
90.97	7091-2	Sozialarbeiter(in)/ -pädagoge(in) Ersatzstelle für 2032-2/49.3.2	1,000	11201	30.06.2014	BN	01.07.2007	05.01.2011	06.01.2011	30.06.2014	2032	Sozialarbeiter(in)/ -pädagoge(in) Ersatzstelle 7091-2 in 90.97	49.3.2
90.97	7344-2	Sozialarbeiter(in)/ -pädagoge(in) Ersatzstelle für 1653-2/49.3	0,925	11201	31.03.2015	ER					1653	Sozialarbeiter(in)/ Jug.soz.arb./Präv. ATZ-Ersatzst. 7344-2 in 90.97	49.3
90.97	7347-2	Krankenschwester Ersatzstelle für 6112-2/49.844	0,925	11201	31.12.2014	BN	01.01.2009	31.12.2011	01.01.2012	31.12.2014	6112	Krankenschwester ATZ-Ersatzst. 7347-2 in 90.97	49.844
90.97	7350-2	Sekretär(in) Ersatzstelle für 6068-2/50	1,000	11201	31.08.2016	BN	01.09.2006	31.08.2011	01.09.2011	31.08.2016	6068	Sekretär(in) ATZ-Ersatzst. 7350-2 in 90.97	50
90.97	7092-2	Sachbearbeiter(in) Ersatzstelle für 1639-2/50.3	1,000	11201	31.01.2014	BN	01.02.2008	04.03.2011	05.03.2011	31.01.2014	1639	Sachbearbeiter(in) Ersatzstelle 7092-2 in 90.97	50.3
90.97	7352-2	Sachbearbeiter(in) HUL in Sonderfällen Ersatzstelle für 0308-2/50.3	0,925	11201	31.12.2015	ER					0308	Sachbearbeiter(in) HLU in Sonderfällen ATZ-Ersatzst. 7352-2 in 90.97	50.3
90.97	7351-2	Sachbearbeiter(in) Wohngeld Ersatzstelle für 1615-2/50.2.1	0,925	11201	31.07.2017	ER					1615	Sachbearbeiter(in) Wohngeld ATZ-Ersatzst. 7351-2 in 90.97	50.2
90.97	7093-2	Sachbearbeiter(in) Wohngeld Ersatzstelle für 4120-2/50.2.1	1,000	11201	31.01.2016	BN	01.02.2006	31.01.2011	01.02.2011	31.01.2016	4120	Sachbearbeiter(in) Wohngeld Ersatzstelle 7093-2 in 90.97	50.2
90.97	7353-2	Sozialarbeiter(in)/ -pädagoge(in) Ersatzstelle für 5744-2/50.3	1,000	11201	29.02.2016	BN	01.11.2007	31.12.2011	01.01.2012	29.02.2016	5744	Sozialarbeiter(in)/ -pädagoge(in) ATZ-Ersatzst. 7353-2 in 90.97	50.3
90.97	6373-2	Sachbearbeiter(in) Ersatzstelle für 1636-2/51.2.2	1,000	11201	30.04.2013	BN	01.05.2003	30.04.2008	01.05.2008	30.04.2013	1636	Sachbearbeiter(in) ATZ-Ersatzst. 6373-2 in 90.97	51.2.4
90.97	7094-2	Sachbearbeiter(in) Ersatzstelle für 1631-2/51.2.1	1,000	11201	30.09.2015	BN	01.01.2007	15.05.2011	16.05.2011	30.09.2015	1631	Sachbearbeiter(in) ATZ-Ersatzst. 7094-2 in 90.97	51.2.4
90.97	7095-2	Sachbearbeiter(in) Ersatzstelle für 5662-2/51.2.4	1,000	11201	31.10.2015	BN	01.01.2007	31.05.2011	01.06.2011	31.10.2015	5662	Sachbearbeiter(in) ATZ-Ersatzst. 7095-2 in 90.97	51.2.1
90.97	7097-2	Abteilungsleiter(in) Ersatzstelle für 4135-2/60.1	1,000	11201	30.06.2016	BN	01.06.2007	15.09.2011	16.09.2011	31.12.2015	4135	Sachbearbeiter(in) Ersatzstelle 7097-2 in 90.97	
90.97	7354-2	Sachbearbeiter(in) Erbaurechte/Mieten/Kleingartenwesen Ersatzstelle für 4538-1/60.3.2	1,000	11201	31.12.2014	BN	01.01.2009	31.12.2011	01.01.2012	31.12.2014	4538	Sachbearbeiter(in) Grundstücksverwaltung / Mieten ATZ-Ersatzst. 7354-2 in 90.97	60.3.2
90.97	7355-2	Abteilungsleiter(in) Ersatzstelle für 4484-2/61.3	0,800	11201	29.02.2016	ER					4484	Abteilungsleiter(in) ATZ-Ersatzst. 7355-2 in 90.97	61.3

Anlage 6

Basisstelle						St.: 149	ATZ-Verlauf		VZA: 147,025	Bezugsstelle			
Struktur Nr.	Nr.	Stelle Bezeichnung	VZA	UA	kw-Datum	Art ATZ	Arbeitsphase Beginn Ende		Freistellungsphase Beginn Ende		Nr.	Stelle Bezeichnung	Struktur Nr.
90.97	7098-2	Techn. Sachbearbeiter(in) Ersatzstelle für 4165-2/61.1.2	1,000	11201	31.12.2013	BN	01.01.2009	31.07.2011	01.08.2011	28.02.2014	4165	Sachbearbeiter(in) ATZ-Ersatzst. 7098-2 in 90.97	61.1.2
90.97	7356-2	Techn. Sachbearbeiter(in) Ersatzstelle für 4243-2/61.3	0,925	11201	31.03.2017	ER					4243	Techn. Sachbearbeiter(in) ATZ-Ersatzst. 7356-2 in 90.97	61.3
90.97	6436-2	Techn. Sachbearbeiter(in) Ersatzstelle für 4152-2/61.1.3	1,000	11201	30.09.2012	BN	01.09.2006	15.09.2009	16.09.2009	30.09.2012	4152	Techn. Sachbearbeiter(in) ATZ-Ersatzst. 6436-2 in 90.97	61.1.3
90.97	7099-2	Techn. Sachbearbeiter(in) Ersatzstelle für 4179-2/61.1.1	1,000	11201	30.11.2016	BN	01.12.2006	30.11.2011	01.12.2011	30.11.2016	4179	Techn. Sachbearbeiter(in) ATZ-Ersatzst. 7099-2 in 90.97	61.1.1
90.97	6465-2	Sekretär(in) Ersatzstelle für 4583-2/69	1,000	11201	30.11.2015	BN	01.12.2005	30.11.2010	01.12.2010	30.11.2015	4583	Assistent(in) Ersatzstelle 6465-2 in 90.97	69
90.97	7357-2	Techn. Sachbearbeiter(in) Ersatzstelle für 4288-2/69.1.2	0,925	11201	30.11.2017	ER					4288	Techn. Sachbearbeiter(in) ATZ-Ersatzst. 7357-2 in 90.97	69.1.2
90.97	6466-2	Techn. Sachbearbeiter(in) Ersatzstelle für 5765-2/69.3	1,000	11201	31.03.2015	BN	01.06.2005	30.04.2010	01.05.2010	31.03.2015	5765	Techn. Sachbearbeiter(in) Straßenbeleuchtung Ersatzstelle 6466-2 in 90.97	69.3
90.98	6330-2	Abteilungsleiter(in)	1,000	11201	30.11.2012	BO	01.12.2004	30.11.2008	01.12.2008	30.11.2012			
90.98	1398-2	Fachbereichsleiter(in) Mathe/Naturw./Technik/Kunst	1,000	11201	29.02.2012	BO	01.07.2005	31.10.2008	01.11.2008	29.02.2012			
90.98	0153-2	Sachbearbeiter(in)	1,000	11201	31.10.2012	BO	01.11.2002	27.12.2007	28.12.2007	31.10.2012			
90.98	1335-2	Sachbearbeiter(in) Haushalt	1,000	11201	30.09.2012	BO	01.06.2005	05.02.2009	06.02.2009	30.09.2012			
90.98	0255-2	Sachbearbeiter(in)	1,000	11201	31.01.2012	BO	01.01.2005	15.07.2008	16.07.2008	31.01.2012			
90.98	5671-2	Bot(e)(in)	0,925	11201	31.01.2012	BO	01.02.2005	31.07.2008	01.08.2008	31.01.2012			
90.98	4171-2	Sekretär(in)	1,000	11201	31.10.2013	BO	01.03.2005	30.06.2009	01.07.2009	31.10.2013			
90.98	4268-2	Sekretär(in)	1,000	11201	31.01.2013	BO	01.03.2005	03.03.2009	04.03.2009	31.01.2013			
90.98	4492-2	Sachbearbeiter(in) Bestandsorientierte Wirtschaftsförderung	1,000	11201	28.02.2013	BO	01.06.2005	15.04.2009	16.04.2009	28.02.2013			
90.98	2002-2	Sachbearbeiter(in)	1,000	11201	31.10.2013	BO	01.11.2003	01.01.2009	02.01.2009	31.10.2013			
90.98	2047-2	Sachbearbeiter(in)	1,000	11201	31.10.2013	BO	01.11.2005	08.11.2009	09.11.2009	31.10.2013			
90.98	0250-2	Sachbearbeiter(in)	1,000	11201	31.05.2014	BO	01.10.2005	31.01.2010	01.02.2010	31.05.2014			
90.98	4138-2	Sachbearbeiter(in)	1,000	11201	31.08.2014	BO	01.01.2005	31.10.2009	01.11.2009	31.08.2014			
90.98	5944-2	Mitarbeiter(in)	1,000	11201	31.08.2014	BO	01.09.2006	31.08.2010	01.09.2010	31.08.2014			
90.98	4284-2	Techn. Zeichnerin	1,000	11201	31.01.2014	BO	01.02.2006	31.01.2010	01.02.2010	31.01.2014			
90.98	0284-2	Sachbearbeiter(in) Personalgestellung SIS	1,000	11201	31.03.2015	BO	01.06.2005	30.04.2010	01.05.2010	31.03.2015			
90.98	0349-2	Sachbearbeiter(in)	1,000	11201	31.08.2015	BO	01.09.2005	31.08.2010	01.09.2010	31.08.2015			
90.98	0428-2	Sachbearbeiter(in)	1,000	11201	30.09.2015	BO	01.01.2006	16.11.2010	17.11.2010	30.09.2015			
90.98	1348-2	Mitarbeiter(in) Projekt Inventarisierung an Schulen	1,000	11201	30.09.2015	BO	01.10.2005	30.09.2010	01.10.2010	30.09.2015			

Anlage 6

Basisstelle						St.: 149	ATZ-Verlauf		VZA: 147,025	Bezugsstelle			
Struktur	Stelle		VZA	UA	kw-Datum	Art	Arbeitsphase		Freistellungsphase		Stelle		Struktur
Nr.	Nr.	Bezeichnung				ATZ	Beginn	Ende	Beginn	Ende	Nr.	Bezeichnung	Nr.
90.98	1989-2	Mitarbeiter(in) Projekt Inventarisierung an Schulen	1,000	11201	31.03.2015	BO	01.04.2007	31.03.2011	01.04.2011	31.03.2015			
90.98	3856-2	Erzieher(in) Personalgestellung PPP-Projekt	0,500	11201	31.07.2015	BO	01.08.2007	31.07.2011	01.08.2011	31.07.2015			
90.98	0013-2	Sekretär(in)	1,000	11201	30.06.2016	BO	01.07.2006	30.06.2011	01.07.2011	30.06.2016			
90.98	4399-2	Sachbearbeiter(in)	1,000	11201	31.12.2016	BO	01.01.2007	31.12.2011	01.01.2012	31.12.2016			
90.98	1373-2	Mitarbeiter(in)	1,000	11201	30.04.2016	BO	01.10.2006	15.07.2011	16.07.2011	30.04.2016			
90.98	0653-2	Leiter(in) Sportinternat Personalgestellung PPP-Projekt	1,000	11201	30.09.2016	BO	01.10.2006	30.09.2011	01.10.2011	30.09.2016			
90.98	5817-2	Erzieher(in) Personalgestellung PPP-Projekt	1,000	11201	31.03.2016	BO	01.04.2006	31.03.2011	01.04.2011	31.03.2016			
90.98	1012-3	Reinigungskraft	1,000	11201	30.11.2016	BO	01.12.2006	30.11.2011	01.12.2011	30.11.2016			
90.98	4117-2	Sachbearbeiter(in)	1,000	11201	31.05.2018	BP	01.06.2008	31.05.2013	01.06.2013	31.05.2018			

- BP Blockmodell, Nachbesetzung prüfen
- BO Blockmodell, ohne Nachbesetzung
- BM Blockmodell, mit Nachbesetzung
- TP Teilzeitmodell, Nachbesetzung prüfen
- TO Teilzeitmodell, ohne Nachbesetzung
- TM Teilzeitmodell, mit Nachbesetzung
- ER Planstelle mit Bezug zu einem ATZ-Fall auf einer anderen Planstelle (siehe Spalten "Bezugsstelle")

Impressum:

Landeshauptstadt Schwerin
Die Oberbürgermeisterin

Am Packhof 2-6

19053 Schwerin

Telefon: (03 85) 5 45-0

Telefax: (03 85) 5 45-10 09

E-Mail: info@schwerin.de

Internet: www.schwerin.de

Titelfoto: Pressestelle